

COMUNE DI VELLETRI

PROVINCIA DI ROMA

ca  
ollo

NULLA OSTA per ESECUZIONE LAVORI EDILI

65 / 392

IL SINDACO

Vista la domanda del Sig. Sordilli Arcangelo

5-5-1965 Registrata al Prot. Comunale I4829

essere autorizzato a costruire una tinoia il ..... n. ....

posto Comune al Foglio n. 18 Mappale n. 367-368 Via Colle Mazzoni

- Visti i disegni e il tipo allegati alla domanda stessa ;
- Sentito il parere favorevole della Commissione Edilizia in data ..... ;
- Udito il riferimento del Tecnico Comunale in data 25 maggio 1965 ;
- Visto il parere favorevole dell'Ufficiale Sanitario in data 31 maggio 1965 ;
- Visti i regolamenti Comunali di Edilizia, Igiene, Polizia locale e tutela delle strade comunali ;
- Visto il capo IV del titolo II della legge 17 agosto 1942, N. 1150 ;
- Vista la denuncia relativa alle Imposte di Consumo sul materiale da costruzione edilizio che verrà allegato ;
- Vista la legge Comunale e Provinciale ;
- Visto il c. c., libro terzo, proprietà edilizia ;

Visto il regolamento generale per l'igiene del lavoro, approvato con R. D. 14 aprile 1927, n. 530 ;  
**Considerato che nella costruzione non verranno impiegate strutture in cemento armato, in conformità al progetto approvato da parte dell'Ufficio Tecnico in data 6 giugno 1965**

Concede il proprio

NULLA OSTA

Sig. Sordilli Arcangelo

COMUNE DI VELLETRI  
Edil. Privata-Urbanistica  
COPIA-INFORME  
AI SENSI ART. 25 LEGGE 241/90

4 LUG. 2011

Dirigente del Settore Urbanistica - Edilizia Privata - Condono Edilizio  
Dot. Ing. A. Albertini

l'esecuzione dei lavori di cui si tratta, sotto l'osservanza delle vigenti disposizioni in materia di edilizia locale in conformità al progetto presentato e secondo le migliori norme dell'arte,

perchè riesca solida, igienica, decorosa ed atta alla sua destinazione, tanto per i materiali usati quanto per il sistema costruttivo adottato, nonchè sotto l'osservanza delle prescrizioni di seguito riportate:

1) Che siano salvi, riservati e rispettati i diritti di terzi;

2) Chi fabbrica non deve mai ingombrare le vie e gli spazi pubblici adiacenti alle fabbriche e deve osservare tutte le cautele atte a rimuovere ogni pericolo di danno a persone e a cose ed assicurare quanto possibile, gli incomodi che i terzi possano risentire dalle esecuzioni di tali opere;

3) Il luogo destinato all'opera deve essere chiuso con assito lungo i lati prospicienti le vie o spazi pubblici;

4) Per eventuali occupazioni di aree stradali si deve ottenere speciale autorizzazione dell'Ufficio Comunale.

Le aree così occupate devono essere restituite nel pristino stato, a lavoro ultimato o anche prima su richiesta dell'Ufficio Comunale, nel caso che la costruzione venisse abbandonata o sospesa oltre un certo tempo;

5) Se nel manomettere il suolo pubblico il costruttore incontrasse manufatti per servizio pubblico deve usare ogni cautela per non danneggiarli e deve darne contemporaneamente avviso alle imprese proprietarie per i provvedimenti del caso;

6) Gli assiti di cui al paragrafo 3 od altri ripari devono essere inbiancati agli angoli salienti a tutta altezza e muniti pure agli angoli di una lanterna a vetri rossi da mantenersi accesa dal tramonto al levar del sole, secondo l'intero orario della pubblica illuminazione stradale. Questa lanterna deve essere collocata in modo da avere dimensioni tali da rendere facilmente visibile il recinto od il riparo su cui è collocata;

7) A cura del costruttore deve essere richiesta tempestivamente la visita del rustico;

8) L'Ufficio Comunale fa riserva delle tasse speciali e degli eventuali canoni, precari ecc. che risultassero applicabili ad opere ultimate a tenore dei relativi regolamenti.

La presente licenza è valevole per giorni centoottanta per la realizzazione dell'opera a condizione che la costruenda tinaja sia ubicata ad almeno metri sei dal fabbricato esistente nel mappale 366.-

Il proprietario e l'assuntore dei lavori sono entrambi responsabili di ogni eventuale inosservanza alle norme generali di leggi e di regolamenti comunali come delle modalità esecutive fissate nella presente licenza di costruzione.

Alla presente si allegano in restituzione, un esemplare di ciascuno dei disegni presentati in doppio e vistati.

Dalla residenza municipale, li 28 GIU. 1965 19



IL SINDACO



65 / 332

PROGETTO DI TINIAIA-MAGAZZINO DI PROPRIETÀ DEL SIG. <u>SORDILLI ARCANGELO</u> IN LARIANO - C.DA COLLE MAZZOLI IN CATASTO, AL F. 18 MAPP. N° 846-366-367-368			
IL TECNICO <i>Geom. Renzo Di Cori</i>		IL PROPRIETARIO <i>Sordilli Arcangelo</i>	
DIS. N° 15	SCALA 1:100	DATA	V.TO Apriliano



Visto:  
 L'Assessore ai LL.P.P.  
*[Signature]*

PARENTE FAVORABILE  
 VELLETRI, *[Signature]*  
 MUNICIPIO TECNICO COMUNALE  
 Velletri, Direttore dell'Ufficio Tecnico



Rilasciata in data 1-8 GIU. 1965  
 Velletri  
 Il Direttore dell'Ufficio Tecnico

F. 18 MAPPA. 846-366-367-368 RAPP. 1:2000

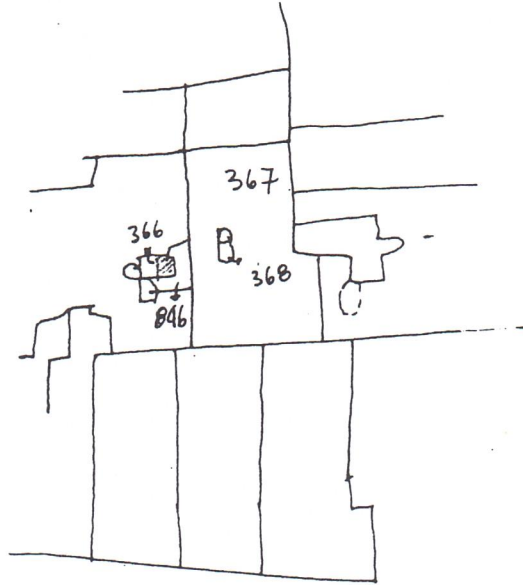

FOGLIO 18 - MAPPA. 846-366-367-368 RAPP. 1:500

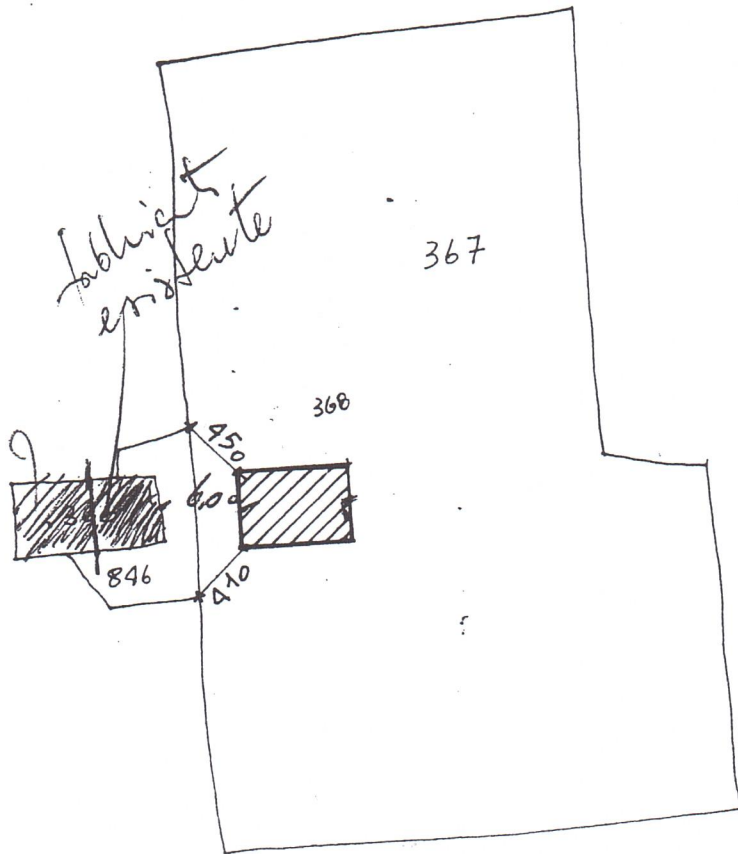

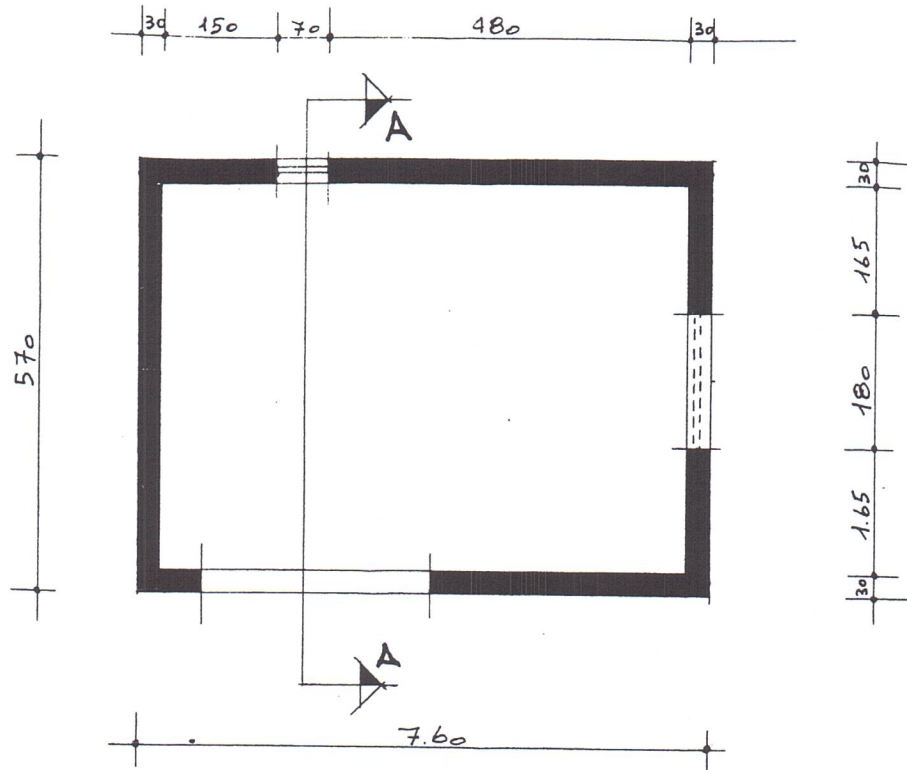

PIANTA

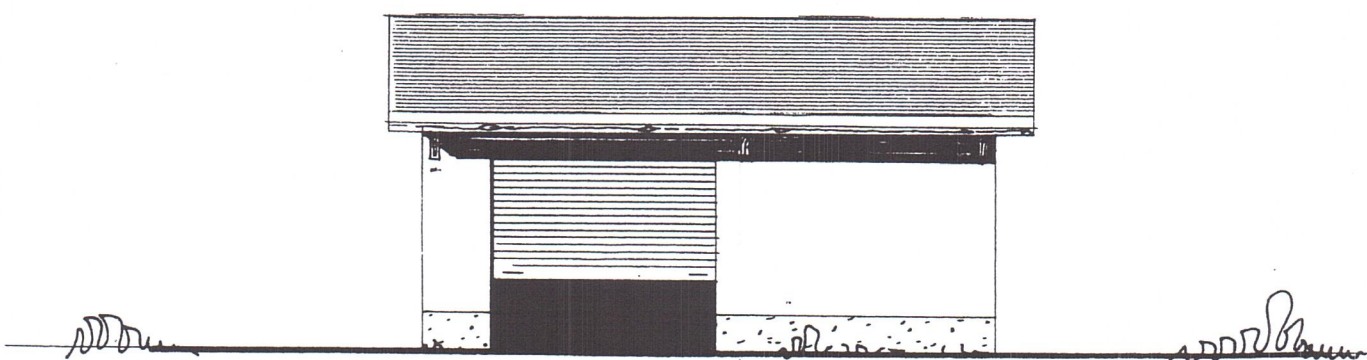

PROSPETTO

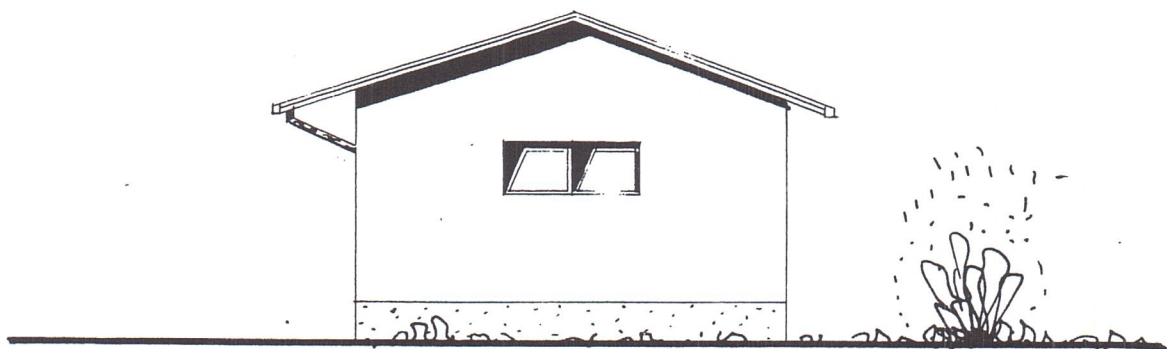

FIANCO

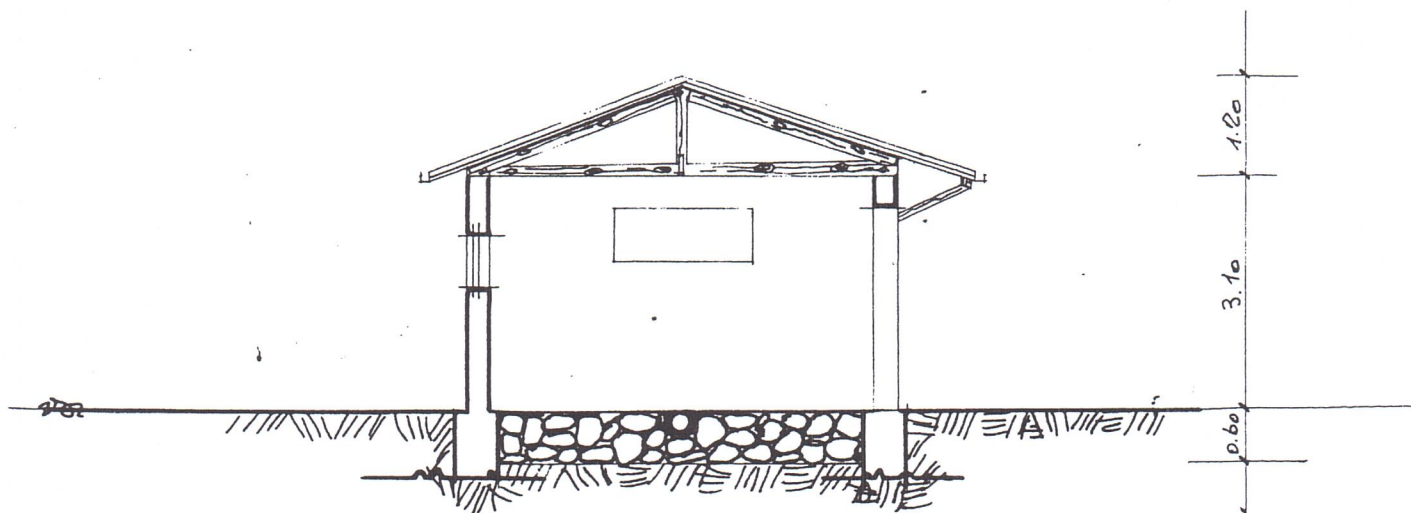

SEZIONE A-A



DOMANDA PER OTTENERE IL PERMESSO DI ESECUZIONE LAVORI EDILI

Addi ..... 19 .....

All'Amministrazione Comunale di

VELLETRI



Oggetto : Denuncia di Opere Edili 65 | 395

I sottoscritti presentano per l'approvazione, a sensi di legge e del vigente regolamento edilizio, il progetto di Lariano - Mozzano

in località : Calle Mozzano - Lariano

REGISTRAZIONE DI ARRIVO  
a protocollo

COMUNE DI VELLETRI  
14829  
- 5 MAG 1965  
Tit. Cat. Ad.

1604  
6 MAG 1965

DATI RELATIVI ALLA COSTRUZIONE DA ESEGUIRSI

Tipò della costruzione	<u>Rurale</u>	Tipò di struttura	<u>Altre</u>
Ubicazione del fondo	Foglio <u>78</u> Mappali n. <u>846-366-367-368</u>	Superficie Totale	<u>2000 mq</u>
Ubicazione costruzione	Mappale n. <u>367-368</u>	Superficie coperta	<u>mq 43,32</u> Volume <u>mc 129,96</u>
Proprietario della costruzione	Signor <u>SORDILLI ARCAANGELO</u> domiciliato in <u>LARIANO - Calle Mozzano</u>	Civ. N.	
Progettista delle opere	(1) <u>Geom. Di Peri Renzo</u> residente in <u>Artena - Via F. Prosperi</u>	Civ. N.	<u>73</u>
Esecutore dei lavori	<u>In economia</u> residente in	Civ. N.	
Direttore dei lavori	(1) <u>Geom. Di Peri Renzo</u> residente in <u>Artena - Via F. Prosperi</u>	Civ. N.	<u>73</u>
Documenti allegati alla presente	a) <u>Disegni delle opere in duplice copia tavole N. 1</u> b)		

Segue descrizione particolareggiata delle opere

(1) Ingegnere o Architetto, Geometa o Perito edile ecc. (chi non fosse iscritto nei relativi ruoli di idoneità tenuti presso il Comune, dovrà allegare i relativi titoli alla presente).

Scarico  
acque chiare e torde  
e delle materie nere  
(indicare come si provvede)

Firme rettifiche

Fornitura  
acqua potabile  
(indicare come si provvede)

cappellotto esistente nel fondo

Indicazione  
quale materiale verrà usato  
per lo stato coibente della  
umidità da porsi alle fon-  
damenta appena affioranti  
dal terreno

Asfalto

Denuncia all'Ufficio  
Imposte Consumo  
sui materiali da costruzione

Data di presentazione

N. B. — Allegare il progetto di fognatura in pianta 1/100 del piano terreno con la indicazione della rete di distribuzione dei dettagli relativi alla immissione nella fogna.

Ripartizione dei locali componenti la intera costruzione dell'opera con la indicazione dei vari impianti installati

PIANI	In complesso vani N.	Stanze N.	Latrine N.	Bagni N.	Lavatoi N.	IMPIANTI INSTALLATI (indicare sì o no)			NOTE
						Luce	Acqua	Riscald.	
Cantinato . . . . .									Devono considerarsi stanze quei vani che siano esclusivamente o prevalentemente adibiti ad abitazione (Camere da letto, sala da pranzo, soggiorno ecc. compresa la cucina). Non sono da considerarsi stanze i vani accessori (Latrine, bagno, ripostiglio, corridoio, granai, fienili, stalle, magazzini, negozi, ecc.).
Piano terreno . . . . .	1								
Primo piano . . . . .									
Secondo piano . . . . .									
Terzo Piano . . . . .									
Quarto piano . . . . .									
Totale vani . . . . .	N. 1							Totale stanze . . . . . N. . . . .	
<u>Appartamenti:</u>	N. . . . . da locali . . . . .	N. . . . . da locali . . . . .		N. . . . . da locali . . . . .		N. . . . . da locali . . . . .			
	N. . . . . da locali . . . . .	N. . . . . da locali . . . . .		N. . . . . da locali . . . . .		N. . . . . da locali . . . . .			

ALTEZZA DELL'EDIFICIO IN RELAZIONE ALLA LARGHEZZA DELLA STRADA

Indicazione della fronte	Larghezza della via o spazio pubblico corrispondente	ALTEZZA DELLA FRONTE		ALTEZZE DEI SINGOLI PIANI (in metri lineari)						
		Massima regolamentare	Come in progetto	Sotterranei	Piano terra	Primo piano	Secondo piano	Terzo Piano	Quarto piano	Quinto Piano

CALCOLO DEL CORTILE

INDICAZIONE del Cortile	LUNGHEZZA dei singoli lati	ALTEZZA delle pareti corrispondenti



Presentazione della presente	Data ..... Prot. N. ....
Parere motivato dell'Ufficio Tecnico	<p>Permessi di concessione in zona di Sarsano - della                  Da murare - Si propone approvazione d'ufficio                  a condizione che la costruzione sia in                  conformità ad alcune norme. Nel fabbricato                  in planta nel numero 366.                  28.5.65 <i>[Signature]</i></p>
Parere motivato dell'Ufficiale Sanitario	<p>31-5-65 parere favorevole <i>[Signature]</i></p>
Passato alla Commissione Edilizia	Seduta ..... Delibera N. ....
Sunto della decisione della Commissione Edilizia	<p>PARERE FAVOREVOLE DELL'UFFICIO TECNICO COMUNALE                  7 610.1989                  VELLETRI, IL ..... Il Direttore dell'Ufficio Tecnico  <i>[Signature]</i></p>
Concessione nulla osta	Data ..... N. ....
Dichiarazione di abitabilità Referto Ufficio Tecnico	Data ..... N. ....
Referto Ufficio Sanitario	Data ..... N. ....
Dichiarata abitabile	Data ..... N. ....

Firma dell'incaricato

## DESCRIZIONE PARTICOLAREGGIATA DELLE OPERE

Piccola trincea realizzata in muratura di blocchetti di tufo con malta di calce e pozzolane - Aperture e tetto, pavimento in mattonelle di cemento - La sottobanda dell'ingresso in ferro, presente nelle costruzioni non ferrate usate strutture in c.a. -

I sottoscritti dichiarano che l'accluso progetto è compilato in piena conformità alle norme dei vigenti regolamenti Edilizi d'Igiene, di Fognatura ecc., nei riguardi pure delle proprietà confinanti e ciò ad ogni effetto anche di fronte ai terzi e cioè con assoluto sollievo di ogni responsabilità del Comune.

Ogni comunicazione relativa alla presente pratica va indirizzata al Sig. ....

residente in .....

li, .....

### FIRMA DEL PROPRIETARIO

(o di chi legalmente lo rappresenta)

*Arduelli Arcangelo*

Firma del progettista

Firma del Direttore dei lavori

*Geo. Reyo Di Cosi*

*Geo. Reyo Di Cosi*

Firma dell'esecutore dei lavori

### NORME PER LA COMPILAZIONE E PRESENTAZIONE DEI DISEGNI

I disegni si devono presentare in duplice copia su carta bianca o su tela di superficie non maggiore di 1 mq. piegati nelle dimensioni di 0,20x0,30 in scala metrica nel rapporto di almeno 1:100 per l'insieme e di almeno 1:200 per i dettagli.

I disegni devono contenere tutte le piante dei vari piani, quando non siano identiche tra di loro: tutte le facciate esterne, nonché quelle interne, quando possono essere vedute in tutto od in parte dalla pubblica via; una sezione trasversale fatta secondo un piano che più particolarmente manifesti il sistema di costruzione; una planimetria generale della località del rapporto di 1:1000 oppure di 1:2000, ove siano identificate oltre alle costruzioni da eseguirsi anche quelle già esistenti, con la indicazione chiara dei limiti di proprietà, del numero di mappa del terreno che interessa, degli spazi liberi circostanti anche se di proprietà di terzi, e delle vie e piazze.

Con cifre numeriche si dovranno indicare specialmente:

- Le altezze dei singoli piani da pavimento a pavimento, oltre alle altezze nette interne di ogni singolo piano;
- Le altezze dei muri frontali di fabbrica e di cinta verso gli spazi scoperti sia pubblici o privati, misurate in conformità ai Regolamenti vigenti.
- Tutte le dimensioni planimetriche sia dei locali che dei cortili, cavedi ecc. ecc. di compiendo del progetto.