

**Tribunale di Velletri  
Relazione Tecnico – Estimativa  
Fallimento n°78/2018 “ Manhattan di Sordilli Maria e C.”**

**ALLEGATO D**

**Planimetrie catastali ed elaborati planimetrici**

**Dott. Arch. Maria Cristina Verri**  
**Viale dei Volsci n° 71 00049 Velletri (Rm) Cell. +39 347 9257907**  
[mc.verri@alice.it](mailto:mc.verri@alice.it)   [arch.m.verri@pec.archrm.it](mailto:arch.m.verri@pec.archrm.it)

Ditta SORDILLI ARCANGELD NATO A BOVILLE ERNICA (FR.) IL 4-3-1923

Allegata alla dichiarazione presentata all'Ufficio Tecnico Erariale di ROMA

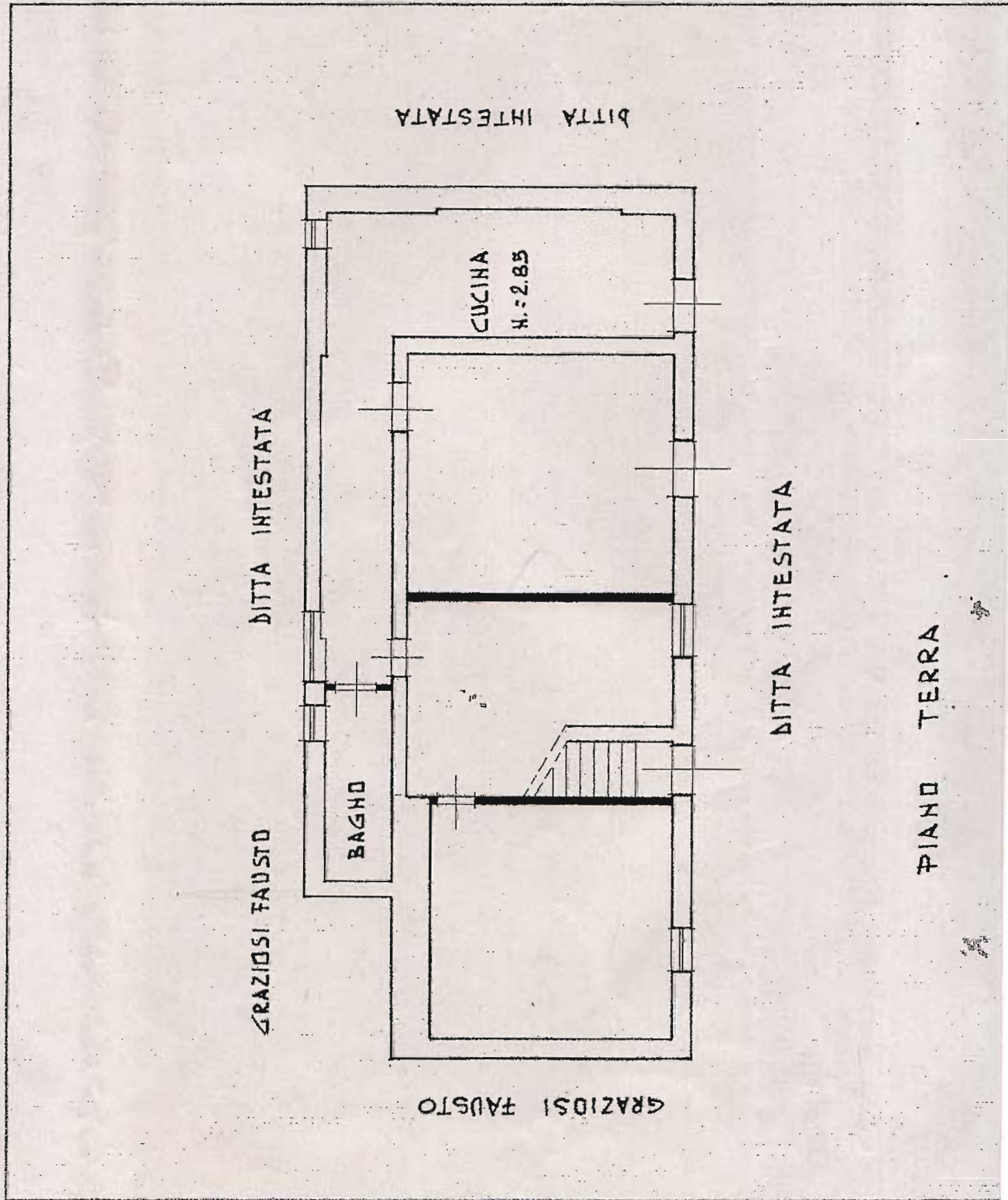

DITTA INTESTATA

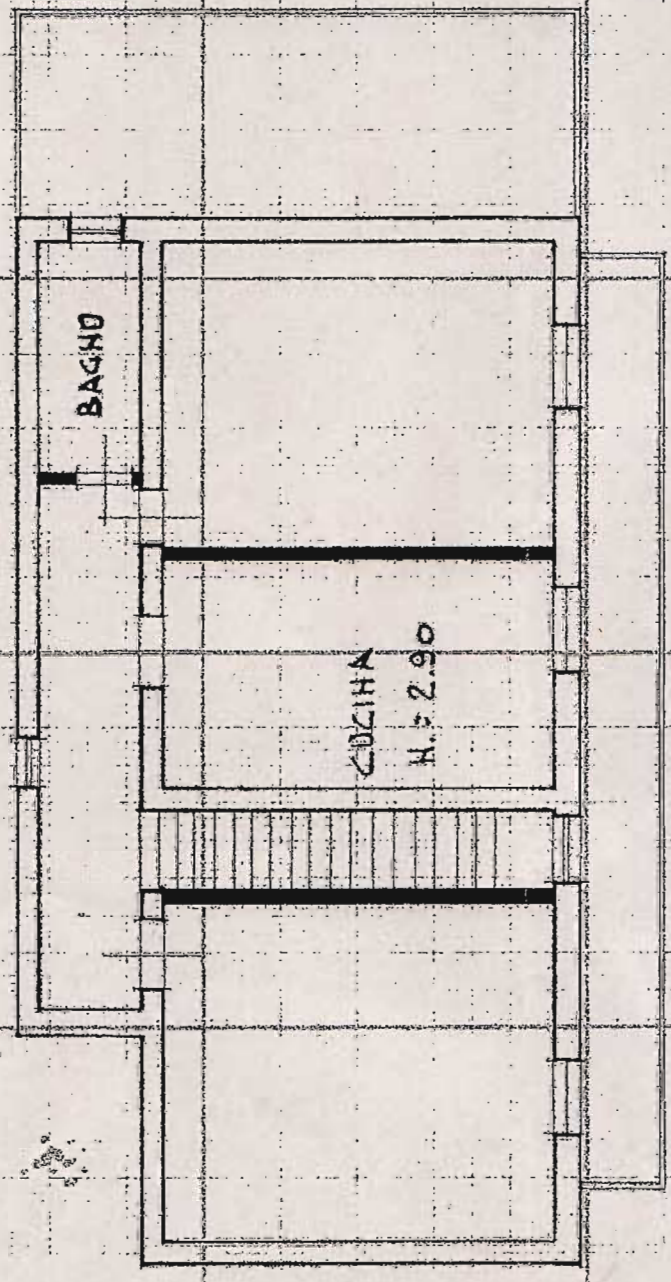

DITTA INTESTATA

GRAZIOSI PIERO

GRAZIOSI PIERO

DITTA INTESTATA

PIANO PRIMO

**ELABORATO PLANIMETRICO**

Compilato da:  
Bertarelli Alessandro  
Iscritto all'albo:  
Geometri  
Prov. Roma N. 8826

**Agenzia del Territorio  
CATASTO FABBRICATI  
Ufficio Provinciale di  
Roma**

Comune di Lariano	Protocollo n. 931283	del 13/11/2002
Sezione: Foglio: 18 Particella: 847	Tipo Mappale n.	del
Dimostrazione grafica dei subalterni		Scala 1 : 500

### Elaborato Planimetrico

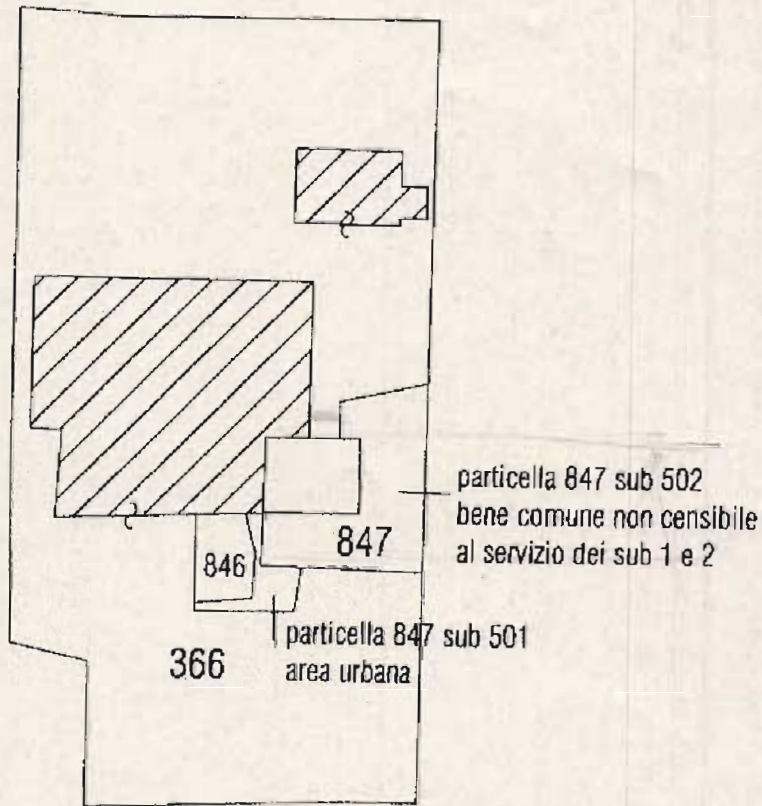

Catasto dei Fabbricati - Situazione al 22/02/2019 - Comune di LARIANO (M207) - < Foglio: 18 Particella: 847 - Elaborato planimetrico > - Sub: