

Visura storica per immobile

Situazione degli atti informatizzati dall'impianto meccanografico al 28/12/2020

Dati della richiesta	Comune di PORTO TORRES (Codice: G924)
	Provincia di SASSARI
Catasto Fabbricati	Foglio: 6 Particella: 1583 Sub.: 8

INTESTATI

Unità immobiliare dal 09/11/2015

N.	DATI IDENTIFICATIVI				DATI DI CLASSAMENTO							DATI DERIVANTI DA
	Sezione Urbana	Foglio	Particella	Sub	Zona Cens.	Micro Zona	Categoria	Classe	Consistenza	Superficie Catastale	Rendita	
1		6	1583	8	1		A/3	2	7,5 vani	Totale: 153 m ² Totale escluse aree scoperte**: 150 m ²	Euro 561,65	Variazione del 09/11/2015 - Inserimento in visura dei dati di superficie.
Indirizzo		VIA PRINCIPE DI PIEMONTE n. 50 piano: 4;										
Utilità comuni:		Foglio: 6 Particella: 1584 Sub.: -										
Notifica		-		Partita		3092		Mod.58		-		

Mappali Terreni Correlati

Codice Comune G924 - Sezione - Foglio 6 - Particella 938

Situazione dell'unità immobiliare dal 01/01/1992

N.	DATI IDENTIFICATIVI				DATI DI CLASSAMENTO							DATI DERIVANTI DA
	Sezione Urbana	Foglio	Particella	Sub	Zona Cens.	Micro Zona	Categoria	Classe	Consistenza	Superficie Catastale	Rendita	
1		6	1583	8	1		A/3	2	7,5 vani		Euro 561,65 L. 1.087.500	VARIAZIONE del 01/01/1992 VARIAZIONE DEL QUADRO TARIFFARIO
Indirizzo		, VIA PRINCIPE DI PIEMONTE n. 50 piano: 4;										
Utilità comuni:		Foglio: 6 Particella: 1584 Sub.: -										
Notifica		-		Partita		3092		Mod.58		-		

Visura storica per immobile

Situazione degli atti informatizzati dall'impianto meccanografico al 28/12/2020

Situazione dell'unità immobiliare dall'impianto meccanografico

N.	DATI IDENTIFICATIVI				DATI DI CLASSAMENTO							DATI DERIVANTI DA
	Sezione Urbana	Foglio	Particella	Sub	Zona Cens.	Micro Zona	Categoria	Classe	Consistenza	Superficie Catastale	Rendita	
1		6	1583	8	1		A/3	2	7,5 vani		L. 2.197	Impianto meccanografico del 30/06/1987
Indirizzo		, VIA PRINCIPE DI PIEMONTE n. 50 piano: 4;										
Utilità comuni:		Foglio: 6 Particella: 1584 Sub.: -										
Notifica		-		Partita		3092		Mod.58		-		

Visura storica per immobile

Situazione degli atti informatizzati dall'impianto meccanografico al 28/12/2020

Data: 28/12/2020 - Ora: 20.04.08 Fine

Visura n.: T328124 Pag: 3

Unità immobiliari n. 1

Tributi erariali: Euro 0,90

Visura telematica

* Codice Fiscale Validato in Anagrafe Tributaria

** Si intendono escluse le "superfici di balconi, terrazzi e aree scoperte pertinenziali e accessorie, comunicanti o non comunicanti"
(cfr. Provvedimento del Direttore dell'Agenzia delle Entrate 29 marzo 2013).

MODULARIO
F. - Cat. S. T. - 315



MINISTERO DELLE FINANZE
DIREZIONE GENERALE DEL CATASTO E DEI SERVIZI TECNICI ERARIALI

MOD. B (Nuovo Catasto Edilizio Urbano)

Lire
15

NUOVO CATASTO EDILIZIO URBANO

(R. DECRETO-LEGGE 13 APRILE 1939, N. 652)

Planimetria dell'immobile situato nel Comune di PORTO TORRES Via TRAVERSA LUNGOMARE DI BALAI

Ditta DERUDAS GAVINO NATO A PORTO TORRES IL 26/1/1932

Allegata alla dichiarazione presentata all'Ufficio Tecnico Erariale di SASSARI

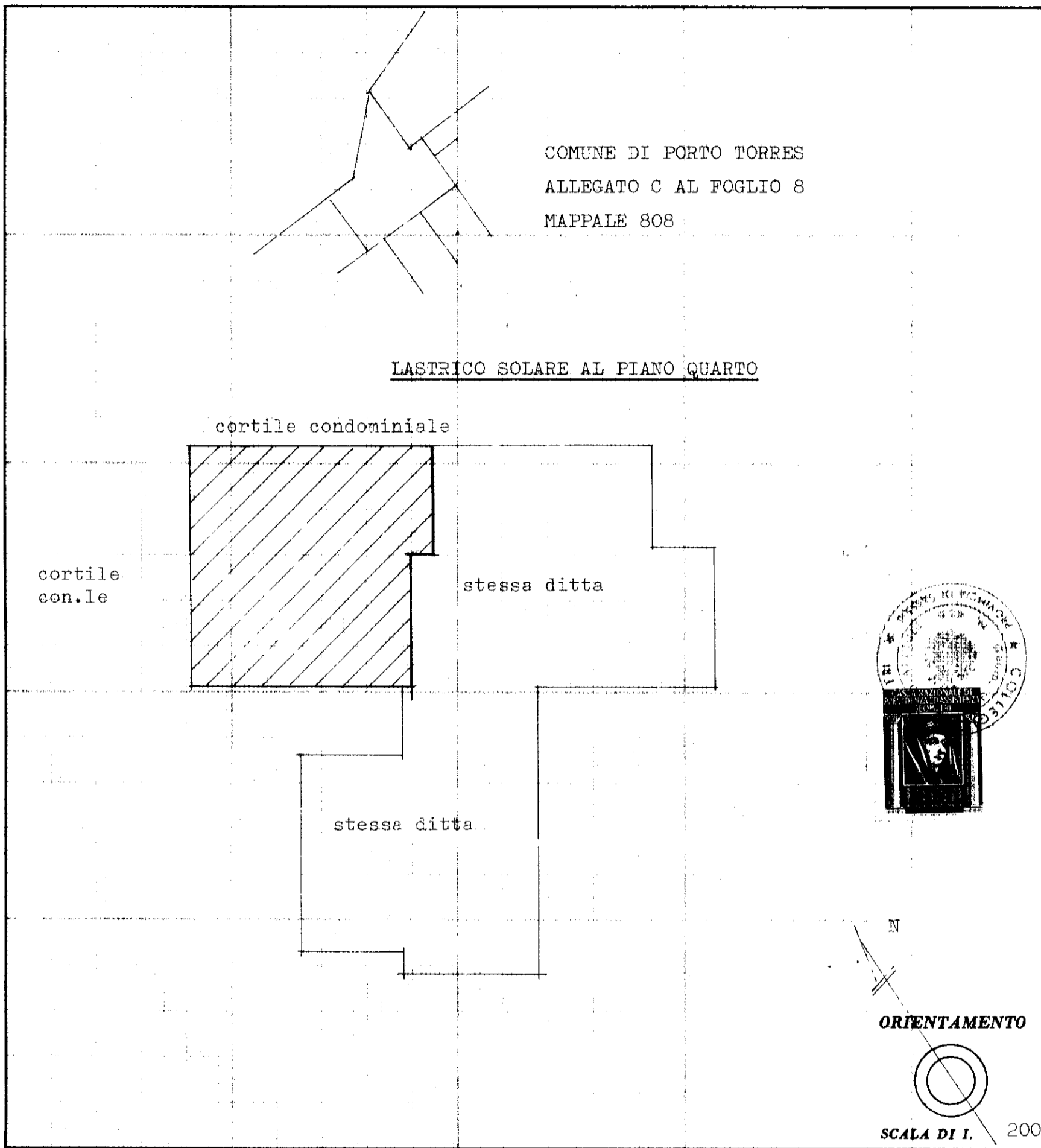

SPAZIO RISERVATO PER LE ANNOTAZIONI D'UFFICIO

DATA 7.8.1973/11

PROT. N° 384

2/2

Compilata dal Geom. Appioli
(Titolo, nome e cognome del tecnico)
Giancarlo

Iscritto all'Albo de Geometri
della Provincia di Sassari

DATA 3 Maggio 1976

Firma: *Giancarlo Appioli*

I.R.S.-OFFICINA C.V.-ROMA

mau 01

Catasto dei Fabbricati - Situazione al 28/12/2020 - Comune di PORTO TORRES (G924) - < Foglio: 8 - Particella: 4294 - Subalterno: 26 >

Via Arubapec S.p.A. NG CA 3 Serial#: 2c2c8cc07bbd8734e107413560251ad6

Visura storica per immobile

Situazione degli atti informatizzati dall'impianto meccanografico al 28/12/2020

Dati della richiesta	Comune di PORTO TORRES (Codice: G924)
	Provincia di SASSARI
Catasto Fabbricati	Foglio: 8 Particella: 4294 Sub.: 26

INTESTATI

Unità immobiliare dal 09/11/2015

N.	DATI IDENTIFICATIVI				DATI DI CLASSAMENTO							DATI DERIVANTI DA
	Sezione Urbana	Foglio	Particella	Sub	Zona Cens.	Micro Zona	Categoria	Classe	Consistenza	Superficie Catastale	Rendita	
1		8	4294	26	1		A/3	2	6 vani	Totale: 117 m ² Totale escluse aree scoperte**: 106 m ²	Euro 449,32	Variazione del 09/11/2015 - Inserimento in visura dei dati di superficie.
Indirizzo				VIA BALAI piano: 3-4;								
Utilità comuni:				Foglio: 8 Particella: 924 Sub.:								

Mappali Terreni Correlati

Codice Comune G924 - Sezione - Foglio 8 - Particella 4294

Situazione dell'unità immobiliare dal 07/08/2012

N.	DATI IDENTIFICATIVI				DATI DI CLASSAMENTO							DATI DERIVANTI DA
	Sezione Urbana	Foglio	Particella	Sub	Zona Cens.	Micro Zona	Categoria	Classe	Consistenza	Superficie Catastale	Rendita	
1		8	4294	26	1		A/3	2	6 vani		Euro 449,32	Variazione del 07/08/2012 protocollo n. SS0181513 in atti dal 07/08/2012 VARIAZIONE PER MODIFICA IDENTIFICATIVO (n. 19103.1/2012)
Indirizzo				, VIA BALAI piano: 3-4;								
Utilità comuni:				Foglio: 8 Particella: 924 Sub.:								

Visura storica per immobile

Data: 28/12/2020 - Ora: 20.05.28 Segue

Visura n.: T330435 Pag: 2

Situazione degli atti informatizzati dall'impianto meccanografico al 28/12/2020

Situazione degli intestati dal 07/08/2012

Situazione dell'unità immobiliare che ha originato l'ipoteca precedente dal

N.	DATI IDENTIFICATIVI				DATI DI CLASSAMENTO							DATI DERIVANTI DA	
	Sezione Urbana	Foglio	Particella	Sub	Zona Cens.	Micro Zona	Categoria	Classe	Consistenza	Superficie Catastale	Rendita		
1		8	923	11	1		A/3	2	6 vani		Euro 449,32 L. 870.000	VARIAZIONE del 01/01/1992 VARIAZIONE DEL QUADRO TARIFFARIO	
Indirizzo				, VIA BALAI piano: 3-4;									
Utilità comuni:				Foglio: 8 Particella: 924 Sub.: -									
Notifica				-				Partita	2781	Mod.58	-		

Situazione dell'unità immobiliare dall'impianto meccanografico

N.	DATI IDENTIFICATIVI				DATI DI CLASSAMENTO							DATI DERIVANTI DA	
	Sezione Urbana	Foglio	Particella	Sub	Zona Cens.	Micro Zona	Categoria	Classe	Consistenza	Superficie Catastale	Rendita		
1		8	923	11	1		A/3	2	6 vani		L. 1.758	Impianto meccanografico del 30/06/1987	
Indirizzo				, VIA BALAI piano: 3-4;									
Utilità comuni:				Foglio: 8 Particella: 924 Sub.: -									
Notifica				-				Partita	2781	Mod.58	-		

Situazione degli intestati dal 16/10/2010

Visura storica per immobile

Situazione degli atti informatizzati dall'impianto meccanografico al 28/12/2020

Data: 28/12/2020 - Ora: 20.05.28 Fine

Visura n.: T330435 Pag: 3

Situazione de li intestati dal 02/08/1999

Unità immobiliari n. 1

Tributi erariali: Euro 0,90

Visura telematica

* Codice Fiscale Validato in Anagrafe Tributaria

** Si intendono escluse le "superfici di balconi, terrazzi e aree scoperte pertinenziali e accessorie, comunicanti o non comunicanti"
(cfr. Provvedimento del Direttore dell'Agenzia delle Entrate 29 marzo 2013).

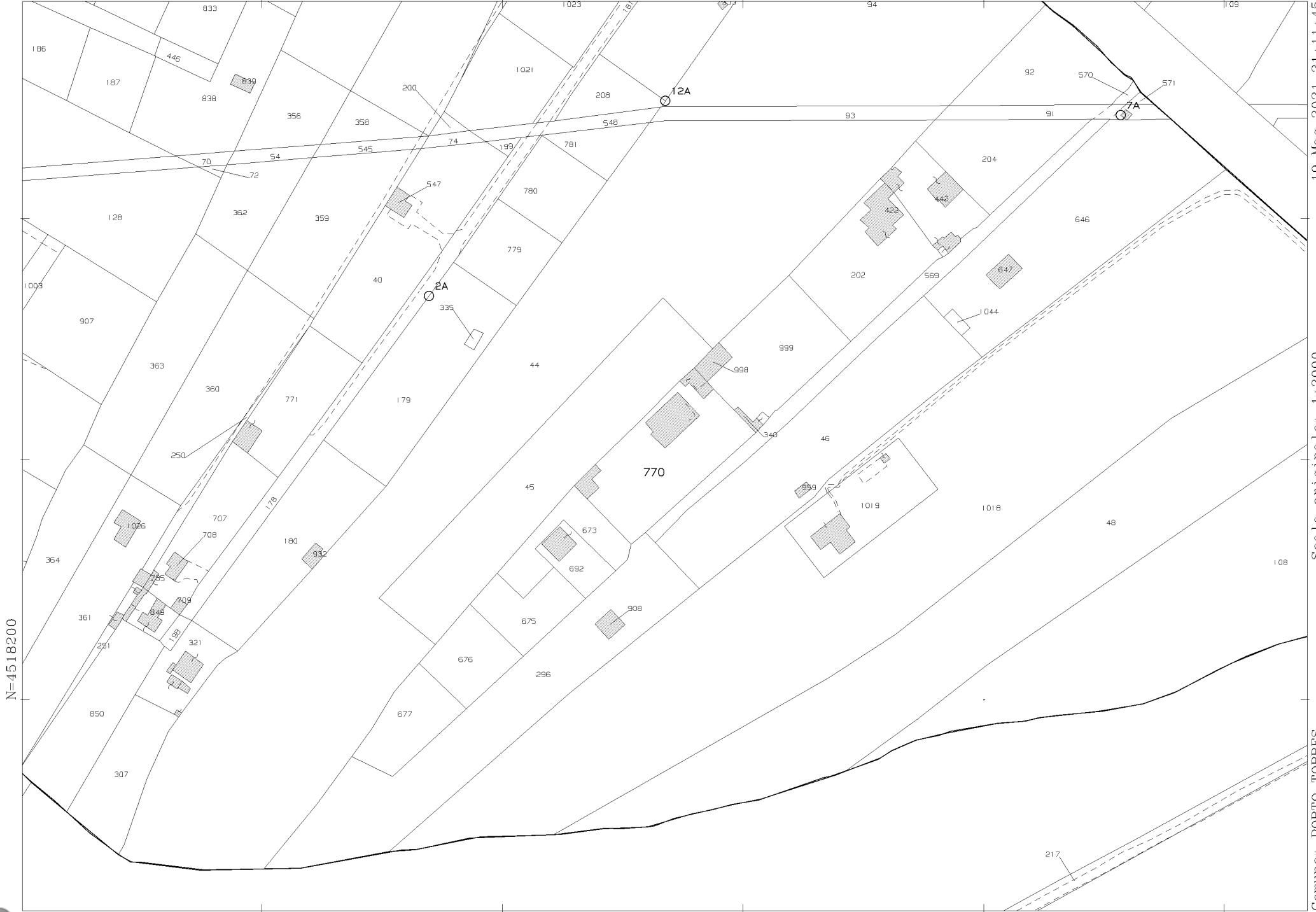

N=451B200

E=1451500

1 Particella: 770



Agenzia del Territorio
CATASTO FABBRICATI
Ufficio provinciale di
Sassari

Dichiarazione protocollo n. 000008765 del 14/01/2003
Planimetria di u.i.u. in Comune di Porto Torres
Reg. Li. Lioni civ.

Identificativi Catastali:
Sezione:
Foglio: 20
Particella: 770
Subalterno: 1

Compilata da:
Perra Stefano
Iscritto all'albo:
Geometri
Prov. Sassari
N. 2519

Scala 1: 200

PIANO TERRA H. 2.75

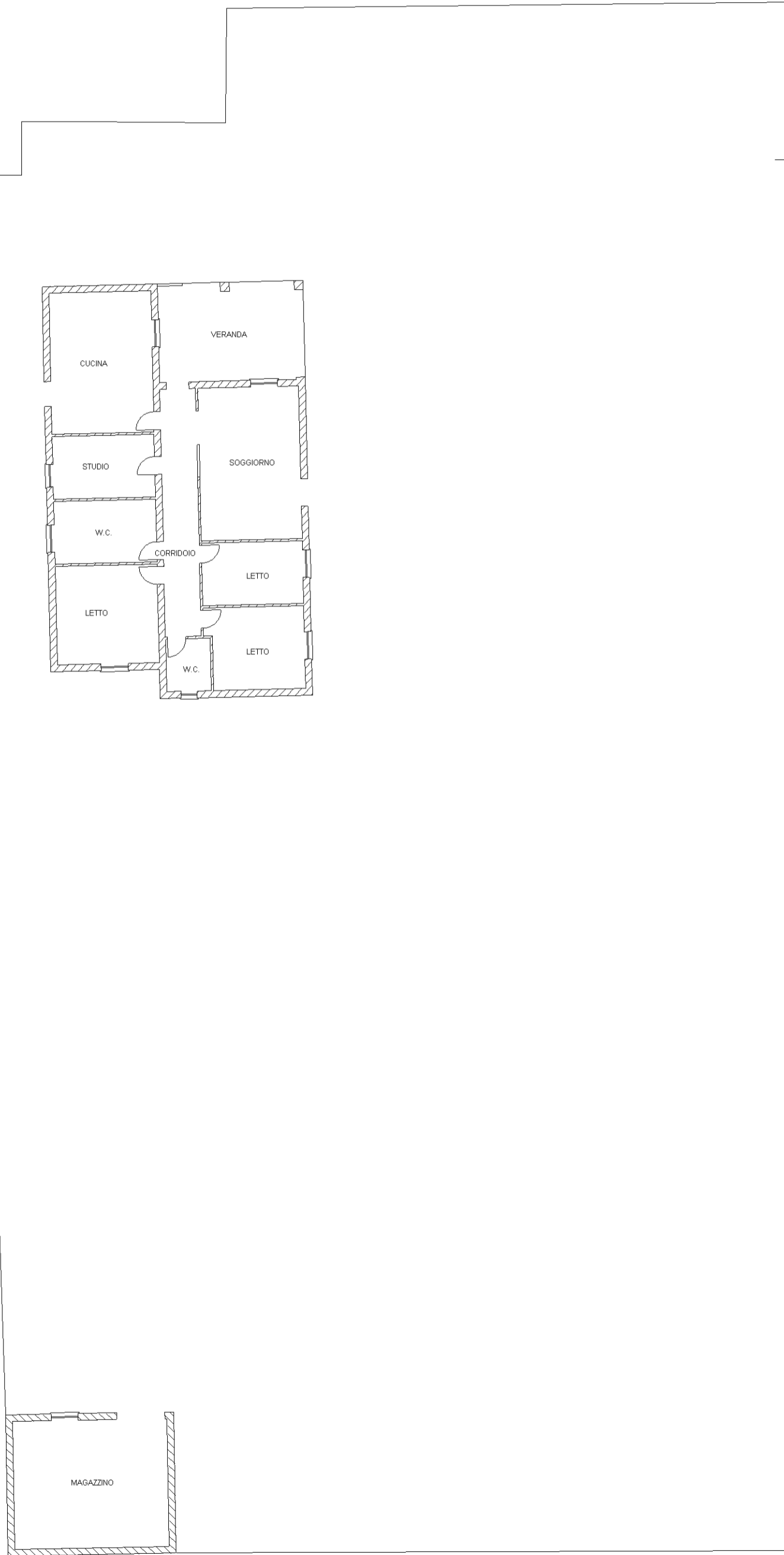

**Agenzia del Territorio
CATASTO FABBRICATI
Ufficio Provinciale di
Sassari**

Dichiarazione protocollo n. 000008765 del 14/01/2003

Planimetria di u.i.u. in Comune di Porto Torres

Reg. Li Lioni

civ.

Identificativi Catastali:

Sezione:

Foglio: 20

Particella: 770

Subalterno: 2

Compilata da:
Perra Stefano

Iscritto all'albo:
Geometri

Prov. Sassari

N. 2519

Scheda n. 1

Scala 1:200

PIANO TERRA H. 2.75

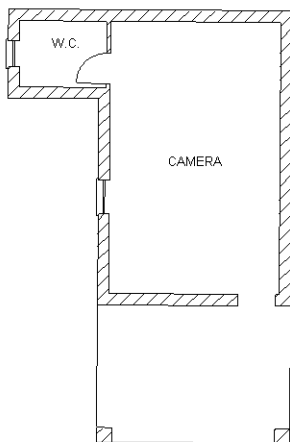

Ultima planimetria in atti

Catasto dei Fabbricati - Situazione al 14/04/2022 - Comune di PORTO TORRES (G924) - < Foglio 20 - Particella 770 - Subalterno 2 >
Firmato **DIREZIONE REGIONALE** **ANTONIO** **EL** **ER** **ESSO** Da: ARUBAPEC S.P.A. NG CA 3 Serial#: 2c2c8cc07bbd8734e107413560251ad6



Visura storica per immobile

Situazione degli atti informatizzati al 14/04/2022

Dati della richiesta	Comune di PORTO TORRES (Codice:G924)
Catasto Terreni	Provincia di SASSARI
	Foglio: 20 Particella: 770

Area di enti urbani e promiscui dal 28/02/2002

N.	DATI IDENTIFICATIVI				DATI CLASSAMENTO				DATI DERIVANTI DA	
	Foglio	Particella	Sub	Porz	Qualità Classe	Superficie(m ²)	Deduz	Reddito		
						ha are ca		Dominicale		Agrario
1	20	770		-	ENTE URBANO	24 57				TIPO MAPPALE del 24/12/1999 Pratica n. 50740 in atti dal 28/02/2002 (n. 64894.1/1999)
Notifica						Partita	1			
Annotazioni		di stadio: SOSTITUISCE LA P.LLA 209								

Nella variazione sono stati soppressi i seguenti immobili:

Foglio:20 Particella:209 ;

Mappali Fabbricati Correlati

Codice Comune G924 - Foglio 20 - Particella 770/

Situazione dell'unità immobiliare che ha originato il precedente dall'impianto meccanografico

N.	DATI IDENTIFICATIVI				DATI CLASSAMENTO				DATI DERIVANTI DA	
	Foglio	Particella	Sub	Porz	Qualità Classe	Superficie(m ²)	Deduz	Reddito		
						ha are ca		Dominicale		Agrario
1	20	209		-	SEMINATIVO 3	24 57		Euro 6,34 L. 12.285	Euro 4,44 L. 8.600	Impianto meccanografico del 06/11/1985
Notifica						Partita	3494			

Visura storica per immobile

Situazione degli atti informatizzati al 14/04/2022

L'intestazione alla data della richiesta deriva dai seguenti atti:

Visura telematica

Tributi speciali: Euro 0,90

Visura storica per immobile

Data: 28/12/2020 - Ora: 20.04.52 Segue

Visura n.: T329413 Pag: 1

Situazione degli atti informatizzati dall'impianto meccanografico al 28/12/2020

Dati della richiesta	Comune di PORTO TORRES (Codice: G924)
Catasto Fabbricati	Provincia di SASSARI Foglio: 20 Particella: 770 Sub.: 1

INTESTATI

N.	DATI IDENTIFICATIVI				DATI DI CLASSAMENTO							DATI DERIVANTI DA	
	Sezione Urbana	Foglio	Particella	Sub	Zona Cens.	Micro Zona	Categoria	Classe	Consistenza	Superficie Catastale	Rendita		
1		20	770	1	1		A/3	2	8 vani	Totale: 259 m ² Totale escluse aree scoperte**: 193 m ²	Euro 599,09	Variazione del 09/11/2015 - Inserimento in visura dei dati di superficie.	
Indirizzo		REGIONE LI LIONI piano: 1;											
Notifica		-						Partita	-		Mod.58	2786	
Annotazioni		classamento proposto e validato (D.M. 701/94)											

Mappali Terreni Correlati

Codice Comune G924 - Sezione - Foglio 20 - Particella 770

Situazione dell'unità immobiliare dal 14/01/2003

N.	DATI IDENTIFICATIVI				DATI DI CLASSAMENTO							DATI DERIVANTI DA	
	Sezione Urbana	Foglio	Particella	Sub	Zona Cens.	Micro Zona	Categoria	Classe	Consistenza	Superficie Catastale	Rendita		
1		20	770	1	1		A/3	2	8 vani		Euro 599,09	DIVISIONE del 14/01/2003 protocollo n. 8765 in atti dal 14/01/2003 DIVISIONE (n. 259.1/2003)	
Indirizzo		, REGIONE LI LIONI piano: 1;											
Notifica		-						Partita	-		Mod.58	2786	
Annotazioni		classamento proposto e validato (D.M. 701/94)											

Visura storica per immobile

Situazione degli atti informatizzati dall'impianto meccanografico al 28/12/2020

Data: 28/12/2020 - Ora: 20.04.53 Segue

Visura n.: T329413 Pag: 2

Situazione de li intestati dal 16/10/2010

Unità immobiliari n. 1

Tributi erariali: Euro 0,90

Visura storica per immobile

Situazione degli atti informatizzati dall'impianto meccanografico al 28/12/2020

Data: 28/12/2020 - Ora: 20.04.53 Fine

Visura n.: T329413 Pag: 3

Visura telematica

* Codice Fiscale Validato in Anagrafe Tributaria

** Si intendono escluse le "superfici di balconi, terrazzi e aree scoperte pertinenziali e accessorie, comunicanti o non comunicanti"
(cfr. Provvedimento del Direttore dell'Agenzia delle Entrate 29 marzo 2013).

Visura storica per immobile

Situazione degli atti informatizzati al 14/04/2022

Dati della richiesta	Comune di PORTO TORRES (Codice:G924)
Catasto Fabbricati	Provincia di SASSARI
	Foglio: 20 Particella: 770 Sub.: 2

INTESTATI

Unità immobiliare dal 09/11/2015

N.	DATI IDENTIFICATIVI				DATI DI CLASSAMENTO							DATI DERIVANTI DA
	Sezione Urbana	Foglio	Particella	Sub	Zona Cens.	Micro Zona	Categoria	Classe	Consistenza	Superficie Catastale	Rendita	
1		20	770	2	1		A/3	2	2 vani	Totale: 50 m² Totale: escluse aree scoperte**: 45 m²	Euro 149,77	Variazione del 09/11/2015 - Inserimento in visura dei dati di superficie.
Indirizzo		REGIONE LI LIONI Piano 1										
Notifica							Partita				Mod.58	2786
Annotazioni		classamento e rendita validati (d.m. 701/94)										

Mappali Terreni Correlati

Codice Comune G924 - Foglio 20 - Particella 770

Situazione dell'unità immobiliare dal 14/01/2003

N.	DATI IDENTIFICATIVI				DATI DI CLASSAMENTO							DATI DERIVANTI DA
	Sezione Urbana	Foglio	Particella	Sub	Zona Cens.	Micro Zona	Categoria	Classe	Consistenza	Superficie Catastale	Rendita	
1		20	770	2	1		A/3	2	2 vani		Euro 149,77	DIVISIONE del 14/01/2003 Pratica n. 8765 in atti dal 14/01/2003 DIVISIONE (n. 259.1/2003)

Visura storica per immobile

Situazione degli atti informatizzati al 14/04/2022

Indirizzo	REGIONE LI LIONI Piano I				
Notifica		Partita		Mod.58	2786
Annotazioni	classamento e rendita validati (d.m. 701/94)				

Mappali Terreni Correlati

Codice Comune G924 - Foglio 20 - Particella 770

L'intestazione alla data della richiesta deriva dai seguenti atti:

it azi n li int tati al 1 1 2 1

Situazione dell'unità immobiliare che ha originato il precedente dal 05/05/2000

N.	DATI IDENTIFICATIVI				DATI DI CLASSAMENTO							DATI DERIVANTI DA
	Sezione Urbana	Foglio	Particella	Sub	Zona Cens.	Micro Zona	Categoria	Classe	Consistenza	Superficie Catastale	Rendita	
1		20	770		1		A/3	2	8,5 vani		Euro 636,53 L. 1.232.500	COSTITUZIONE del 05/05/2000 in atti dal 05/05/2000 (n. C00089.1/2000)
Indirizzo	REG LI LIONI Piano T											
Notifica							Partita	1007819			Mod.58	2786
Annotazioni	classamento e rendita validati (d.m. 701/94)											

Visura storica per immobile

Situazione degli atti informatizzati al 14/04/2022

L'intestazione alla data della richiesta deriva dai seguenti atti:

Situazione de li intestati dal 05/05/2000

Visura telematica

Tributi speciali: Euro 0,90

* Codice Fiscale Validato in Anagrafe Tributaria.

** Si intendono escluse le "superfici di balconi, terrazzi e aree scoperte pertinenziali e accessorie, comunicanti o non comunicanti"
(cfr. Provvedimento del Direttore dell'Agenzia delle Entrate 29 marzo 2013).

Visura storica per immobile

Situazione degli atti informatizzati al 22/04/2022

Dati della richiesta	Comune di PORTO TORRES (Codice:G924)
Catasto Terreni	Provincia di SASSARI
	Foglio: 13 Particella: 945

INTESTATO

1	(1) Proprieta' 1000/1000
---	--------------------------

Unità immobiliare dal 26/09/2008

N.	DATI IDENTIFICATIVI			DATI CLASSAMENTO					DATI DERIVANTI DA		
	Foglio	Particella	Sub	Porz	Qualità Classe	Superficie(m²)		Deduz	Reddito		
						ha are ca			Dominicale	Agrario	
1	13	945		-	SEMINATIVO 3	29	50		Euro 7,62	Euro 5,33	RIORDINO FONDIARIO del 10/09/2008 Pratica n. SS0267665 in atti dal 26/09/2008 (n. 3553.1/2008)
Notifica				Partita							
Annotazioni				di stadio: VARIATA LA SUPERFICE PER RIORDINO FONDIARIO RILIEVO AERO-FOTOGAMMETRICO ANNO 1990							

Situazione dell'unità immobiliare dal 09/07/2001

N.	DATI IDENTIFICATIVI			DATI CLASSAMENTO					DATI DERIVANTI DA		
	Foglio	Particella	Sub	Porz	Qualità Classe	Superficie(m²)		Deduz	Reddito		
						ha are ca			Dominicale	Agrario	
1	13	945		-	SEMINATIVO 3	33	15		Euro 8,56 L. 16.575	Euro 5,99 L. 11.603	FRAZIONAMENTO del 16/11/1992 Pratica n. 177439 in atti dal 09/07/2001 (n. 3277.1/1992)
Notifica				Partita							

Nella variazione sono stati soppressi i seguenti immobili:

Foglio:13 Particella:912 ;

Sono stati inoltre variati i seguenti immobili:

Foglio:13 Particella:944 ;

Visura storica per immobile

Situazione degli atti informatizzati al 22/04/2022

L'intestazione alla data della richiesta deriva dai seguenti atti:

Situazione degli intestati dal 14/12/1992

N.	DATI ANAGRAFICI	CODICE FISCALE	DIRITTI E ONERI REALI
	DATI DERIVANTI DA Atto del 14/12/1992 Pubblico ufficiale DR. PORQUEDDU Sede SASSARI (SS) Repertorio n. 36783 - UR Sede SASSARI (SS) Registrazione n. 86 registrato in data 04/01/1993 - COMPRAVENDITA Voltura n. 2794.1/1993 - Pratica n. 207050 in atti dal 28/08/2001		

Situazione degli intestati dal 16/11/1992

N.	DATI ANAGRAFICI	CODICE FISCALE	DIRITTI E ONERI REALI
	DATI DERIVANTI DA FRAZIONAMENTO del 16/11/1992 Pratica n. 177439 in atti dal 09/07/2001 (n. 3277.1/1992)		
			(1) Proprieta' 1000/1000 fino al 14/12/1992

Situazione dell'unità immobiliare che ha originato il precedente dal 09/07/2001

N.	DATI IDENTIFICATIVI			DATI CLASSAMENTO					DATI DERIVANTI DA
				Porz	Qualità Classe	Superficie(m ²) ha are ca	Deduz	Reddito	
	Dominicale	Agrario							
1	13	912	-	SEMINATIVO 3	2 48 19		L. 124.095	L. 86.867	FRAZIONAMENTO del 03/07/1991 Pratica n. 177237 in atti dal 09/07/2001 (n. 47967.1/1991)
Notifica				Partita					

Nella variazione sono stati soppressi i seguenti immobili:

Foglio:13 Particella:755 ;

Sono stati inoltre variati i seguenti immobili:

Foglio:13 Particella:911 ;

L'intestazione alla data della richiesta deriva dai seguenti atti:

Situazione degli intestati dal 03/07/1991

N.	DATI ANAGRAFICI	CODICE FISCALE	DIRITTI E ONERI REALI
	DATI DERIVANTI DA FRAZIONAMENTO del 03/07/1991 Pratica n. 177237 in atti dal 09/07/2001 (n. 47967.1/1991)		

Visura storica per immobile

Situazione degli atti informatizzati al 22/04/2022

Situazione degli intestati dal 07/10/1986

N.	DATI ANAGRAFICI	CODICE FISCALE	DIRITTI E ONERI REALI
			(1) Proprieta' 1000/1000 fino al 16/11/1992
DATI DERIVANTI DA			
Atto del 07/10/1986 Pubblico ufficiale PREFETTO Sede SASSARI (SS) Repertorio n. 2588 - UR Sede SASSARI (SS) Registrazione Volume 410 n. 406 registrato in data 27/10/1986 - DECRETO DI ESPROPRIO Voltura n. 2562.1/1991 - Pratica n. 177409 in atti dal 09/07/2001			

Situazione dell'unità immobiliare che ha originato il precedente dal 22/05/1991

N.	DATI IDENTIFICATIVI			DATI CLASSAMENTO					DATI DERIVANTI DA	
				Porz	Qualità Classe	Superficie(m ²)		Deduz		
	ha are ca	Dominicale	Agrario							
1	13	755		-	SEMINATIVO 3	3 50 63		L. 175.315	L. 122.721	FRAZIONAMENTO in atti dal 22/05/1991 (n. 119989)
Notifica				Partita		1604				

Sono stati inoltre variati i seguenti immobili:

Foglio:13 Particella:775 ;

Situazione dell'unità immobiliare dal 22/05/1991

N.	DATI IDENTIFICATIVI			DATI CLASSAMENTO					DATI DERIVANTI DA	
				Porz	Qualità Classe	Superficie(m ²)		Deduz		
	ha are ca	Dominicale	Agrario							
1	13	755		-	SEMINATIVO 3	3 84 17		L. 192.085	L. 134.460	FRAZIONAMENTO in atti dal 22/05/1991 (n. 68288)
Notifica				Partita		1604				

Sono stati inoltre variati i seguenti immobili:

Foglio:13 Particella:55 ;

L'intestazione alla data della richiesta deriva dai seguenti atti:

Situazione degli intestati dal 22/05/1991

N.	DATI ANAGRAFICI	CODICE FISCALE	DIRITTI E ONERI REALI
			(99) fino al 03/07/1991

Visura storica per immobile

Situazione degli atti informatizzati al 22/04/2022

DATI DERIVANTI DA	FRAZIONAMENTO in atti dal 22/05/1991 (n. 68288)
--------------------------	---

Situazione dell'unità immobiliare che ha originato il precedente dall'impianto meccanografico

N.	DATI IDENTIFICATIVI			DATI CLASSAMENTO					DATI DERIVANTI DA			
	Foglio	Particella	Sub	Porz	Qualità Classe	Superficie(m ²)		Deduz	Reddito			
						ha are ca			Dominicale	Agrario		
1	13	55		-	SEMINATIVO 3	3	84	30		L. 192.150	L. 134.505	Impianto meccanografico del 06/11/1985
Notifica						Partita		1604				

L'intestazione alla data della richiesta deriva dai seguenti atti:

Situazione degli intestati dal 07/10/1986

N.	DATI ANAGRAFICI	CODICE FISCALE	DIRITTI E ONERI REALI
1			(1) Proprieta' 1000/1000 fino al 24/05/2012
DATI DERIVANTI DA	Atto del 07/10/1986 Pubblico ufficiale PREFETTO Sede SASSARI (SS) Repertorio n. 2588 - UR Sede SASSARI (SS) Registrazione Volume 410 n. 406 registrato in data 27/10/1986 - DECRETO DI ESPROPRIO Voltura n. 2562.1/1991 - Pratica n. 177409 in atti dal 09/07/2001		

Situazione degli intestati dall'impianto meccanografico

N.	DATI ANAGRAFICI	CODICE FISCALE	DIRITTI E ONERI REALI
1			(99) fino al 07/10/1986
DATI DERIVANTI DA	Impianto meccanografico del 06/11/1985		

Visura telematica

Tributi speciali: Euro 0,90

* Codice Fiscale Validato in Anagrafe Tributaria.

Visura storica per immobile

Situazione degli atti informatizzati al 22/04/2022

Dati della richiesta	Comune di PORTO TORRES (Codice:G924)
Catasto Terreni	Provincia di SASSARI
	Foglio: 13 Particella: 942

INTESTATO

1	(1) Proprieta' 1000/1000
---	--------------------------

Unità immobiliare dal 16/11/1992

N.	DATI IDENTIFICATIVI			DATI CLASSAMENTO					DATI DERIVANTI DA	
	Foglio	Particella	Sub	Porz	Qualità Classe	Superficie(m ²)	Deduz	Reddito		
						ha are ca		Dominicale	Agrario	
1	13	942		-	SEMINATIVO 3	70		Euro 0,18 L. 350	Euro 0,13 L. 245	FRAZIONAMENTO del 16/11/1992 in atti dal 06/02/1997 (n. 3277.1/1992)
Notifica				Partita		3816				
Annotazioni				di immobile: SN						

Nella variazione sono stati soppressi i seguenti immobili:

Foglio:13 Particella:905 ;

Sono stati inoltre variati i seguenti immobili:

Foglio:13 Particella:941 ; Foglio:13 Particella:943 ;

L'intestazione alla data della richiesta deriva dai seguenti atti:

Situazione degli intestati dal 14/12/1992

N.	DATI ANAGRAFICI	CODICE FISCALE	DIRITTI E ONERI REALI
1			(1) Proprieta' 1000/1000
DATI DERIVANTI DA	Atto del 14/12/1992 Pubblico ufficiale DR. PORQUEDDU Sede SASSARI (SS) Repertorio n. 36783 - UR Sede SASSARI (SS) Registrazione n. 86 registrato in data 04/01/1993 - COMPRAVENDITA Voltura n. 2794.1/1993 - Pratica n. 207050 in atti dal 28/08/2001		

Visura storica per immobile

Situazione degli atti informatizzati al 22/04/2022

Situazione degli intestati dal 16/11/1992

N.	DATI ANAGRAFICI	CODICE FISCALE	DIRITTI E ONERI REALI
1			(99) fino al 14/12/1992
DATI DERIVANTI DA		FRAZIONAMENTO del 16/11/1992 in atti dal 06/02/1997 (n. 3277.1/1992)	

Situazione dell'unità immobiliare che ha originato il precedente dal 12/03/1991

N.	DATI IDENTIFICATIVI				DATI CLASSAMENTO				DATI DERIVANTI DA	
	Foglio	Particella	Sub	Porz	Qualità Classe	Superficie(m ²)	Deduz	Reddito		
						ha are ca		Dominicale		Agrario
1	13	905		-	SEMINATIVO 3	4 26 79		L. 213.395	L. 149.377	FRAZIONAMENTO del 12/03/1991 in atti dal 06/02/1997 (n. 2517.2/1991)
Notifica					Partita		3816			
Annotazioni					di immobile: SN					

Nella variazione sono stati soppressi i seguenti immobili:

Foglio:13 Particella:853 ;

Sono stati inoltre variati i seguenti immobili:

Foglio:13 Particella:906 ;

L'intestazione alla data della richiesta deriva dai seguenti atti:

Situazione degli intestati dal 12/03/1991

N.	DATI ANAGRAFICI	CODICE FISCALE	DIRITTI E ONERI REALI
1			(99) fino al 16/11/1992
DATI DERIVANTI DA		FRAZIONAMENTO del 12/03/1991 in atti dal 06/02/1997 (n. 2517.2/1991)	

Situazione dell'unità immobiliare che ha originato il precedente dal 03/12/1994

N.	DATI IDENTIFICATIVI				DATI CLASSAMENTO				DATI DERIVANTI DA	
	Foglio	Particella	Sub	Porz	Qualità Classe	Superficie(m ²)	Deduz	Reddito		
						ha are ca		Dominicale		Agrario
1	13	853		-	SEMINATIVO 3	4 28 89		L. 214.445	L. 150.112	FRAZIONAMENTO del 03/12/1994 in atti dal 06/02/1997 (n. 4768.1/1994)

Visura storica per immobile

Situazione degli atti informatizzati al 22/04/2022

Notifica		Partita	3816		
----------	--	---------	------	--	--

Nella variazione sono stati soppressi i seguenti immobili:

Foglio:13 Particella:841 ;

Sono stati inoltre variati i seguenti immobili:

Foglio:13 Particella:854 ;

L'intestazione alla data della richiesta deriva dai seguenti atti:

Situazione degli intestati dal 03/12/1994

N.	DATI ANAGRAFICI	CODICE FISCALE	DIRITTI E ONERI REALI
1			(99) fino al 12/03/1991
DATI DERIVANTI DA FRAZIONAMENTO del 03/12/1994 in atti dal 06/02/1997 (n. 4768.1/1994)			

Situazione dell'unità immobiliare che ha originato il precedente dal 02/01/1990

N.	DATI IDENTIFICATIVI			DATI CLASSAMENTO					DATI DERIVANTI DA
				Porz	Qualità Classe	Superficie(m ²) ha are ca	Deduz	Reddito	
	Dominicale	Agrario							
1	13	841	-	SEMINATIVO 3	4 48 90		L. 224.450	L. 157.115	FRAZIONAMENTO del 02/01/1990 in atti dal 06/02/1997 (n. 2097.1/1990)
Notifica					Partita	3816			

Nella variazione sono stati soppressi i seguenti immobili:

Foglio:13 Particella:751 ;

Sono stati inoltre variati i seguenti immobili:

Foglio:13 Particella:842 ; Foglio:13 Particella:843 ;

L'intestazione alla data della richiesta deriva dai seguenti atti:

Visura storica per immobile

Situazione degli atti informatizzati al 22/04/2022

Situazione degli intestati dal 02/01/1990

N.	DATI ANAGRAFICI	CODICE FISCALE	DIRITTI E ONERI REALI
1			(99) fino al 03/12/1994
DATI DERIVANTI DA		FRAZIONAMENTO del 02/01/1990 in atti dal 06/02/1997 (n. 2097.1/1990)	

Situazione dell'unità immobiliare che ha originato il precedente dal 02/01/1988

N.	DATI IDENTIFICATIVI			DATI CLASSAMENTO					DATI DERIVANTI DA	
	Foglio	Particella	Sub	Porz	Qualità Classe	Superficie(m ²) ha are ca	Deduz	Reddito		
								Dominicale	Agrario	
1	13	751		-	SEMINATIVO 3	4 68 91		L. 234.455	L. 164.119	FRAZIONAMENTO del 02/01/1988 in atti dal 06/02/1997 (n. 682.2/1988)
Notifica				Partita		3816				

Sono stati inoltre variati i seguenti immobili:

Foglio:13 Particella:58 ;

L'intestazione alla data della richiesta deriva dai seguenti atti:

Situazione degli intestati dal 02/01/1988

N.	DATI ANAGRAFICI	CODICE FISCALE	DIRITTI E ONERI REALI
1			(99) fino al 02/01/1990
DATI DERIVANTI DA		FRAZIONAMENTO del 02/01/1988 in atti dal 06/02/1997 (n. 682.2/1988)	

Situazione dell'unità immobiliare che ha originato il precedente dal 02/01/1986

N.	DATI IDENTIFICATIVI			DATI CLASSAMENTO					DATI DERIVANTI DA	
	Foglio	Particella	Sub	Porz	Qualità Classe	Superficie(m ²) ha are ca	Deduz	Reddito		
								Dominicale	Agrario	
1	13	58		-	SEMINATIVO 3	5 5 94		L. 252.970	L. 177.079	FRAZIONAMENTO del 02/01/1986 in atti dal 06/02/1997 (n. 596.1/1986)
Notifica				Partita		3816				

Sono stati inoltre variati i seguenti immobili:

Foglio:13 Particella:692 ;

Visura storica per immobile

Situazione degli atti informatizzati al 22/04/2022

Situazione dell'unità immobiliare dal 04/05/1989

N.	DATI IDENTIFICATIVI			DATI CLASSAMENTO					DATI DERIVANTI DA	
	Foglio	Particella	Sub	Porz	Qualità Classe	Superficie(m ²)	Deduz	Reddito		
						ha are ca		Dominicale	Agrario	
1	13	58		-	SEMINATIVO 3	5 16 4		L. 258.020	L. 180.614	
Notifica						Partita		3816		

Sono stati inoltre variati i seguenti immobili:

Foglio:13 Particella:772 ;

Situazione dell'unità immobiliare dall'impianto meccanografico

N.	DATI IDENTIFICATIVI			DATI CLASSAMENTO					DATI DERIVANTI DA	
	Foglio	Particella	Sub	Porz	Qualità Classe	Superficie(m ²)	Deduz	Reddito		
						ha are ca		Dominicale	Agrario	
1	13	58		-	SEMINATIVO 3	5 59 80		L. 279.900	L. 195.930	
Notifica						Partita		1755		

L'intestazione alla data della richiesta deriva dai seguenti atti:

Situazione degli intestati relativa ad atto del 09/11/1984 (antecedente all'impianto meccanografico)

N.	DATI ANAGRAFICI	CODICE FISCALE	DIRITTI E ONERI REALI
1			(99) fino al 12/03/1991
DATI DERIVANTI DA		Atto del 09/11/1984 Pubblico ufficiale LUIGI MANIGA Sede ITTIRI (SS) Repertorio n. 19970 - UR Sede SASSARI (SS) Registrazione n. 7608 registrato in data 23/11/1984 - Voltura n. 519385 in atti dal 22/05/1991	

Situazione degli intestati dall'impianto meccanografico

N.	DATI ANAGRAFICI	CODICE FISCALE	DIRITTI E ONERI REALI
1			(99) fino al 09/11/1984
DATI DERIVANTI DA		Impianto meccanografico del 06/11/1985	

Visura storica per immobile

Situazione degli atti informatizzati al 22/04/2022

Visura telematica

Tributi speciali: Euro 0,90

* Codice Fiscale Validato in Anagrafe Tributaria.



Visura storica per immobile

Situazione degli atti informatizzati al 22/04/2022

Dati della richiesta	Comune di PORTO TORRES (Codice:G924)
Catasto Terreni	Provincia di SASSARI
	Foglio: 13 Particella: 940

INTESTATO

1	(1) Proprieta' 1000/1000
---	--------------------------

Unità immobiliare dal 26/09/2008

N.	DATI IDENTIFICATIVI			DATI CLASSAMENTO					DATI DERIVANTI DA	
	Foglio	Particella	Sub	Porz	Qualità Classe	Superficie(m²)	Deduz	Reddito		
						ha are ca		Dominicale	Agrario	
1	13	940		-	SEMINATIVO 3	14 23		Euro 3,67	Euro 2,57	RIORDINO FONDIARIO del 10/09/2008 Pratica n. SS0267657 in atti dal 26/09/2008 (n. 3552.1/2008)
Notifica						Partita				
Annotazioni				di stadio: VARIATA LA SUPERFICE PER RIORDINO FONDIARIO RILIEVO AERO-FOTOGRAFICO ANNO 1990						

Situazione dell'unità immobiliare dal 09/07/2001

N.	DATI IDENTIFICATIVI			DATI CLASSAMENTO					DATI DERIVANTI DA	
	Foglio	Particella	Sub	Porz	Qualità Classe	Superficie(m²)	Deduz	Reddito		
						ha are ca		Dominicale	Agrario	
1	13	940		-	SEMINATIVO 3	12 80		Euro 3,31 L. 6.400	Euro 2,31 L. 4.480	FRAZIONAMENTO del 16/11/1992 Pratica n. 177454 in atti dal 09/07/2001 (n. 3277.1/1992)
Notifica						Partita				

Nella variazione sono stati soppressi i seguenti immobili:

Foglio:13 Particella:775 ;

Sono stati inoltre variati i seguenti immobili:

Foglio:13 Particella:939 ;

Visura storica per immobile

Situazione degli atti informatizzati al 22/04/2022

L'intestazione alla data della richiesta deriva dai seguenti atti:

Situazione degli intestati dal 14/12/1992

N.	DATI ANAGRAFICI	CODICE FISCALE	DIRITTI E ONERI REALI
1			(1) Proprieta' 1000/1000
DATI DERIVANTI DA			
Atto del 14/12/1992 Pubblico ufficiale DR. PORQUEDDU Sede SASSARI (SS) Repertorio n. 36783 - UR Sede SASSARI (SS) Registrazione n. 86 registrato in data 04/01/1993 - COMPRAVENDITA Voltura n. 2794.1/1993 - Pratica n. 207050 in atti dal 28/08/2001			

Situazione degli intestati dal 16/11/1992

N.	DATI ANAGRAFICI	CODICE FISCALE	DIRITTI E ONERI REALI
1			(1) Proprieta' 1000/1000 fino al 14/12/1992
DATI DERIVANTI DA			
FRAZIONAMENTO del 16/11/1992 Pratica n. 177454 in atti dal 09/07/2001 (n. 3277.1/1992)			

Situazione dell'unità immobiliare che ha originato il precedente dal 22/05/1991

N.	DATI IDENTIFICATIVI			DATI CLASSAMENTO					DATI DERIVANTI DA	
	Foglio	Particella	Sub	Porz	Qualità Classe	Superficie(m ²) ha are ca	Deduz	Reddito		
1	13	775		-	SEMINATIVO 3	33 54		Dominicale L. 16.770	Agrario L. 11.739	FRAZIONAMENTO in atti dal 22/05/1991 (n. 119989)
Notifica					Partita	1604				

Sono stati inoltre variati i seguenti immobili:

Foglio:13 Particella:755 ;

L'intestazione alla data della richiesta deriva dai seguenti atti:

Situazione degli intestati dal 07/10/1986

N.	DATI ANAGRAFICI	CODICE FISCALE	DIRITTI E ONERI REALI
1			(1) Proprieta' 1000/1000 fino al 16/11/1992
DATI DERIVANTI DA			
Atto del 07/10/1986 Pubblico ufficiale PREFETTO Sede SASSARI (SS) Repertorio n. 2588 - UR Sede SASSARI (SS) Registrazione Volume 410 n. 406 registrato in data 27/10/1986 - DECRETO DI ESPROPRIO Voltura n. 2562.1/1991 - Pratica n. 177409 in atti dal 09/07/2001			

Situazione degli intestati dal 22/05/1991

N.	DATI ANAGRAFICI	CODICE FISCALE	DIRITTI E ONERI REALI
1			(99) fino al 07/10/1986

Visura storica per immobile

Situazione degli atti informatizzati al 22/04/2022

DATI DERIVANTI DA	FRAZIONAMENTO in atti dal 22/05/1991 (n. 119989)
--------------------------	--

Situazione dell'unità immobiliare che ha originato il precedente dal 22/05/1991

N.	DATI IDENTIFICATIVI			DATI CLASSAMENTO					DATI DERIVANTI DA	
	Foglio	Particella	Sub	Porz	Qualità Classe	Superficie(m ²)	Deduz	Reddito		
						ha are ca			Dominicale	Agrario
1	13	755		-	SEMINATIVO 3	3 84 17		L. 192.085	L. 134.460	FRAZIONAMENTO in atti dal 22/05/1991 (n. 68288)
Notifica						Partita	1604			

Sono stati inoltre variati i seguenti immobili:

Foglio:13 Particella:55 ;

L'intestazione alla data della richiesta deriva dai seguenti atti:

Situazione degli intestati dal 22/05/1991

N.	DATI ANAGRAFICI	CODICE FISCALE	DIRITTI E ONERI REALI
1			(99) fino al 03/07/1991
DATI DERIVANTI DA		FRAZIONAMENTO in atti dal 22/05/1991 (n. 68288)	

Situazione dell'unità immobiliare che ha originato il precedente dall'impianto meccanografico

N.	DATI IDENTIFICATIVI			DATI CLASSAMENTO					DATI DERIVANTI DA	
	Foglio	Particella	Sub	Porz	Qualità Classe	Superficie(m ²)	Deduz	Reddito		
						ha are ca			Dominicale	Agrario
1	13	55		-	SEMINATIVO 3	3 84 30		L. 192.150	L. 134.505	Impianto meccanografico del 06/11/1985
Notifica						Partita	1604			

L'intestazione alla data della richiesta deriva dai seguenti atti:

Visura storica per immobile

Situazione degli atti informatizzati al 22/04/2022

Situazione degli intestati dal 07/10/1986

N.	DATI ANAGRAFICI	CODICE FISCALE	DIRITTI E ONERI REALI
1			(1) Proprieta' 1000/1000 fino al 24/05/2012
DATI DERIVANTI DA	Atto del 07/10/1986 Pubblico ufficiale PREFETTO Sede SASSARI (SS) Repertorio n. 2588 - UR Sede SASSARI (SS) Registrazione Volume 410 n. 406 registrato in data 27/10/1986 - DECRETO DI ESPROPRIO Voltura n. 2562.1/1991 - Pratica n. 177409 in atti dal 09/07/2001		

Situazione degli intestati dall'impianto meccanografico

N.	DATI ANAGRAFICI	CODICE FISCALE	DIRITTI E ONERI REALI
1			(99) fino al 07/10/1986
DATI	mp an o meccanogra co e		

Visura telematica

Tributi speciali: Euro 0,90

* Codice Fiscale Validato in Anagrafe Tributaria.

Visura storica per immobile

Situazione degli atti informatizzati al 22/04/2022

Dati della richiesta	Comune di PORTO TORRES (Codice:G924)
Catasto Terreni	Provincia di SASSARI
	Foglio: 13 Particella: 937

INTESTATO

1		(1) Proprieta' 1000/1000
---	--	--------------------------

Unità immobiliare dal 26/09/2008

N.	DATI IDENTIFICATIVI			DATI CLASSAMENTO					DATI DERIVANTI DA	
	Foglio	Particella	Sub	Porz	Qualità Classe	Superficie(m ²)	Deduz	Reddito		
						ha are ca		Dominicale	Agrario	
1	13	937		-	SEMINATIVO 3	50		Euro 0,13	Euro 0,09	
Notifica				Partita						
Annotazioni				di immobile: VARIATA LA SUPERFICE PER RIORDINO FONDIARIO RILIEVO AERO-FOTOGRAFICO ANNO 1990						

Situazione dell'unità immobiliare dal 09/07/2001

N.	DATI IDENTIFICATIVI			DATI CLASSAMENTO					DATI DERIVANTI DA	
	Foglio	Particella	Sub	Porz	Qualità Classe	Superficie(m ²)	Deduz	Reddito		
						ha are ca		Dominicale	Agrario	
1	13	937		-	SEMINATIVO 3	99		Euro 0,26 L. 495	Euro 0,18 L. 347	
Notifica				Partita						
Annotazioni				di immobile: PASSAGGI INTERMEDI DA VERIFICARE						

Nella variazione sono stati soppressi i seguenti immobili:

Foglio:13 Particella:753 ;

Sono stati inoltre variati i seguenti immobili:

Foglio:13 Particella:936 ; Foglio:13 Particella:938 ;

Visura storica per immobile

Situazione degli atti informatizzati al 22/04/2022

L'intestazione alla data della richiesta deriva dai seguenti atti:

Situazione degli intestati dal 21/11/2002

N.	DATI ANAGRAFICI	CODICE FISCALE	DIRITTI E ONERI REALI
1			(1) Proprieta' 1000/1000
DATI DERIVANTI DA Atto del 21/11/2002 Pubblico ufficiale SCANU Sede SASSARI (SS) Repertorio n. 243381 registrato in data - COMPRAVENDITA Voltura n. 8512.1/2002 - Pratica n. SS0364060 in atti dal 12/07/2007			

Situazione degli intestati dal 21/11/2002

N.	DATI ANAGRAFICI	CODICE FISCALE	DIRITTI E ONERI REALI
1			(1) Proprieta' 1/1 fino al 21/11/2002
DATI DERIVANTI DA Atto del 21/11/2002 Pubblico ufficiale SCANU Sede SASSARI (SS) Repertorio n. 243381 registrato in data - COMPRAVENDITA Voltura n. 364006.1/2002 - Pratica n. 30015 in atti dal 31/01/2003			

Situazione degli intestati dal 02/08/2000

N.	DATI ANAGRAFICI	CODICE FISCALE	DIRITTI E ONERI REALI
1			(1) Proprieta' 1000/1000 in regime di comunione dei beni fino al 21/11/2002
DATI DERIVANTI DA Atto del 02/08/2000 Pubblico ufficiale MANIGA G. Sede SASSARI (SS) Repertorio n. 177165 - UR Sede SASSARI (SS) Registrazione n. 1620 registrato in data 09/08/2000 - COMPRAVENDITA Voltura n. 14181.1/2001 - Pratica n. SS0144696 in atti dal 02/10/2007			

Situazione degli intestati dal 16/11/1992

N.	DATI ANAGRAFICI	CODICE FISCALE	DIRITTI E ONERI REALI
1			(1) Proprieta' 1/5 fino al 02/08/2000
2			(1) Proprieta' 1/5 fino al 02/08/2000
3			(1) Proprieta' 1/5 fino al 02/08/2000
4			(1) Proprieta' 1/5 fino al 02/08/2000
5			(1) Proprieta' 1/5 fino al 02/08/2000
DATI e rat ca n. n att a n. .			

Situazione dell'unità immobiliare che ha originato il precedente dal 02/01/1988

N.	DATI IDENTIFICATIVI			DATI CLASSAMENTO					DATI DERIVANTI DA	
	Foglio	Particella	Sub	Porz	Qualità Classe	Superficie(m²)	Deduz	Reddito		
						ha are ca		Dominicale		Agrario
1	13	753		-	SEMINATIVO 3	8 88 97		L. 444.485	L. 311.140	FRAZIONAMENTO del 02/01/1988 in atti dal 10/02/1997 (n. 682.1/1988)
Notifica						Partita	4975			

Sono stati inoltre variati i seguenti immobili:

Foglio:13 Particella:91 ; Foglio:13 Particella:754 ;

Visura storica per immobile

Situazione degli atti informatizzati al 22/04/2022

L'intestazione alla data della richiesta deriva dai seguenti atti:

Situazione degli intestati dal 02/01/1988

N.	DIRITTI E ONERI REALI
1	(1) Proprieta' 1/5 fino al 16/11/1992
2	(1) Proprieta' 1/5 fino al 16/11/1992
3	(1) Proprieta' 1/5 fino al 16/11/1992
4	(1) Proprieta' 1/5 fino al 16/11/1992
5	(1) Proprieta' 1/5 fino al 16/11/1992
DATI	

Situazione dell'unità immobiliare che ha originato il precedente dall'impianto meccanografico

N.	DATI IDENTIFICATIVI			DATI CLASSAMENTO				DATI DERIVANTI DA		
	Foglio	Particella	Sub	Porz	Qualità Classe	Superficie(m ²)	Deduz	Reddito		
						ha are ca		Dominicale	Agrario	
1	13	91		-	SEMINATIVO 3	9 5 40		L. 452.700	L. 316.890	Impianto meccanografico del 06/11/1985
Notifica						Partita	591			

L'intestazione alla data della richiesta deriva dai seguenti atti:

Situazione degli intestati relativa ad atto del 28/12/1974 (antecedente all'impianto meccanografico)

N.	DIRITTI E ONERI REALI
1	(1) Proprieta' 1/5 fino al 24/06/1993
2	(1) Proprieta' 1/5 fino al 24/06/1993
3	(1) Proprieta' 1/5 fino al 24/06/1993
4	(1) Proprieta' 1/5 fino al 24/06/1993
5	(1) Proprieta' 1/5 fino al 24/06/1993
6	(8) Usufrutto 1/3 fino al 11/05/1983
DATI DERIVANTI DA	
DENUNZIA (NEI PASSAGGI PER CAUSA DI MORTE) del 28/12/1974 - UR Sede SASSARI (SS) Registrazione Volume 743 n. 88 registrato in data 24/05/1975 - Voltura n. 618983 in atti dal 22/05/1991	

Visura storica per immobile

Situazione degli atti informatizzati al 22/04/2022

Situazione degli intestati dall'impianto meccanografico

N.	DATI ANAGRAFICI	CODICE FISCALE	DIRITTI E ONERI REALI
1			(99) fino al 28/12/1974
DATI DERIVANTI DA		Impianto meccanografico del 06/11/1985	

Visura telematica

Tributi speciali: Euro 0,90

* Codice Fiscale Validato in Anagrafe Tributaria.

Visura storica per immobile

Situazione degli atti informatizzati al 22/04/2022

Dati della richiesta	Comune di PORTO TORRES (Codice:G924)
Catasto Terreni	Provincia di SASSARI
	Foglio: 13 Particella: 1707

INTESTATO

1		(1) Proprieta' 1000/1000 in regime di comunione dei beni
---	--	--

Unità immobiliare dal 02/10/2007

N.	DATI IDENTIFICATIVI			DATI CLASSAMENTO					DATI DERIVANTI DA	
	Foglio	Particella	Sub	Porz	Qualità Classe	Superficie(m ²)	Deduz	Reddito		
						ha are ca		Dominicale	Agrario	
1	13	1707		-	SEMINATIVO 3	76		Euro 0,20	Euro 0,14	FRAZIONAMENTO del 12/01/1999 Pratica n. SS0031350 in atti dal 02/10/2007 (n. 31350.1/1998)
Notifica						Partita				

Nella variazione sono stati soppressi i seguenti immobili:

Foglio:13 Particella:936 ; Foglio:13 Particella:1081 ; Foglio:13 Particella:1132 ; Foglio:13 Particella:1149 ;

Sono stati inoltre variati i seguenti immobili:

Foglio:13 Particella:1706 ; Foglio:13 Particella:1708 ; Foglio:13 Particella:1709 ; Foglio:13 Particella:1710 ; Foglio:13 Particella:1711 ; Foglio:13 Particella:1712 ; Foglio:13 Particella:1720 ; Foglio:13 Particella:1721 ;

Foglio:13 Particella:1912 ;

L'intestazione alla data della richiesta deriva dai seguenti atti:

Situazione degli intestati dal 21/11/2002

N.	DATI ANAGRAFICI	CODICE FISCALE	DIRITTI E ONERI REALI
1			(1) Proprieta' 1000/1000 in regime di comunione dei beni
DATI DERIVANTI DA		Atto del 21/11/2002 Pubblico ufficiale SCANU A. S. Sede SASSARI (SS) Repertorio n. 243382 registrato in data - COMPRAVENDITA Voltura n. 14185.1/2002 - Pratica n. SS0364064 in atti dal 02/10/2007	

Visura storica per immobile

Situazione degli atti informatizzati al 22/04/2022

Situazione degli intestati dal 02/08/2000

N.	DATI ANAGRAFICI	CODICE FISCALE	DIRITTI E ONERI REALI
1			(1) Proprieta' 1000/1000 in regime di comunione dei beni fino al 21/11/2002
DATI DERIVANTI DA Atto del 02/08/2000 Pubblico ufficiale MANIGA G. Sede SASSARI (SS) Repertorio n. 177165 - UR Sede SASSARI (SS) Registrazione n. 1620 registrato in data 09/08/2000 - COMPRAVENDITA Voltura n. 14181.1/2001 - Pratica n. SS0144696 in atti dal 02/10/2007			

Situazione degli intestati dal 12/01/1999

N.	DIRITTI E ONERI REALI
1	(1) Proprieta' 1/5 fino al 02/08/2000
2	(1) Proprieta' 1/5 fino al 02/08/2000
3	(1) Proprieta' 1/5 fino al 02/08/2000
4	(1) Proprieta' 1/5 fino al 02/08/2000
5	(1) Proprieta' 1/5 fino al 02/08/2000
DATI DERIVANTI DA FRAZIONAMENTO del 12/01/1999 Pratica n. SS0031350 in atti dal 02/10/2007 (n. 31350.1/1998)	

Situazione dell'unità immobiliare che ha originato il precedente dal 09/07/2001

N.	DATI IDENTIFICATIVI			DATI CLASSAMENTO					DATI DERIVANTI DA	
	Foglio	Particella	Sub	Porz	Qualità Classe	Superficie(m ²)	Deduz	Reddito		
						ha are ca		Dominicale		Agrario
1	13	936		-	SEMINATIVO 3	8 85 68		Euro 228,71 L. 442.840	Euro 160,10 L. 309.988	FRAZIONAMENTO del 16/11/1992 Pratica n. 177463 in atti dal 09/07/2001 (n. 3277.1/1992)
Notifica						Partita				

Nella variazione sono stati soppressi i seguenti immobili:

Foglio:13 Particella:753 ;

Sono stati inoltre variati i seguenti immobili:

Foglio:13 Particella:937 ; Foglio:13 Particella:938 ;

L'intestazione alla data della richiesta deriva dai seguenti atti:

Visura storica per immobile

Situazione degli atti informatizzati al 22/04/2022

Situazione degli intestati dal 16/11/1992

N.	DIRITTI E ONERI REALI
1	(1) Proprieta' 1/5 fino al 12/01/1999
2	(1) Proprieta' 1/5 fino al 12/01/1999
3	(1) Proprieta' 1/5 fino al 12/01/1999
4	(1) Proprieta' 1/5 fino al 12/01/1999
5	(1) Proprieta' 1/5 fino al 12/01/1999
DATI DERIVANTI DA FRAZIONAMENTO del 16/11/1992 Pratica n. 177463 in atti dal 09/07/2001 (n. 3277.1/1992)	

Situazione dell'unità immobiliare che ha originato il precedente dal 02/01/1988

N.	DATI IDENTIFICATIVI			DATI CLASSAMENTO					DATI DERIVANTI DA	
	Foglio	Particella	Sub	Porz	Qualità Classe	Superficie(m ²)	Deduz	Reddito		
						ha are ca		Dominicale		Agrario
1	13	753		-	SEMINATIVO 3	8 88 97		L. 444.485	L. 311.140	FRAZIONAMENTO del 02/01/1988 in atti dal 10/02/1997 (n. 682.1/1988)
Notifica					Partita	4975				

Sono stati inoltre variati i seguenti immobili:

Foglio:13 Particella:91 ; Foglio:13 Particella:754 ;

L'intestazione alla data della richiesta deriva dai seguenti atti:

Situazione degli intestati dal 02/01/1988

N.	DIRITTI E ONERI REALI
1	(1) Proprieta' 1/5 fino al 16/11/1992
2	(1) Proprieta' 1/5 fino al 16/11/1992
3	(1) Proprieta' 1/5 fino al 16/11/1992
4	(1) Proprieta' 1/5 fino al 16/11/1992
5	(1) Proprieta' 1/5 fino al 16/11/1992
DATI DERIVANTI DA FRAZIONAMENTO del 02/01/1988 in atti dal 10/02/1997 (n. 682.1/1988)	

Visura storica per immobile

Situazione degli atti informatizzati al 22/04/2022

Situazione dell'unità immobiliare che ha originato il precedente dall'impianto meccanografico

N.	DATI IDENTIFICATIVI			DATI CLASSAMENTO					DATI DERIVANTI DA	
	Foglio	Particella	Sub	Porz	Qualità Classe	Superficie(m ²)	Deduz	Reddito		
						ha are ca		Dominicale		Agrario
1	13	91		-	SEMINATIVO 3	9 5 40		L. 452.700	L. 316.890	Impianto meccanografico del 06/11/1985
Notifica						Partita	591			

L'intestazione alla data della richiesta deriva dai seguenti atti:

Situazione degli intestati relativa ad atto del 28/12/1974 (antecedente all'impianto meccanografico)

N.	DIRITTI E ONERI REALI
1	(1) Proprieta' 1/5 fino al 24/06/1993
2	(1) Proprieta' 1/5 fino al 24/06/1993
3	(1) Proprieta' 1/5 fino al 24/06/1993
4	(1) Proprieta' 1/5 fino al 24/06/1993
5	(1) Proprieta' 1/5 fino al 24/06/1993
6	(8) Usufrutto 1/3 fino al 11/05/1983
DATI DERIVANTI DA	DENUNZIA (NEI PASSAGGI PER CAUSA DI MORTE) del 28/12/1974 - UR Sede SASSARI (SS) Registrazione Volume 743 n. 88 registrato in data 24/05/1975 - Voltura n. 618983 in atti dal 22/05/1991

Situazione degli intestati dall'impianto meccanografico

N.	DATI ANAGRAFICI	CODICE FISCALE	DIRITTI E ONERI REALI
1			(99) fino al 28/12/1974
DATI DERIVANTI DA	Impianto meccanografico del 06/11/1985		

Visura telematica

Tributi speciali: Euro 0,90

* Codice Fiscale Validato in Anagrafe Tributaria.

Visura storica per immobile

Situazione degli atti informatizzati al 22/04/2022

Dati della richiesta	Comune di PORTO TORRES (Codice:G924)
Catasto Terreni	Provincia di SASSARI
	Foglio: 13 Particella: 1709

INTESTATO

1		(1) Proprieta' 1000/1000 in regime di comunione dei beni
---	--	--

Unità immobiliare dal 15/11/2010

N.	DATI IDENTIFICATIVI			DATI CLASSAMENTO					DATI DERIVANTI DA	
	Foglio	Particella	Sub	Porz	Qualità Classe	Superficie(m ²)	Deduz	Reddito		
						ha are ca		Dominicale		Agrario
1	13	1709		-	SEMINATIVO 3	5 23		Euro 1,35	Euro 0,95	RIORDINO FONDARIO del 15/11/2010 Pratica n. SS0286570 in atti dal 15/11/2010 A16 - ALLINEAMENTO CARTOGRAFICO-CENSUARIO: BONIFICA DELLE INCOERENZE (n. 13757.1/2010)
Notifica				Partita						
Annotazioni				di stadio: INSERIMENTO IN GRAFICA						

Situazione dell'unità immobiliare dal 26/09/2008

N.	DATI IDENTIFICATIVI			DATI CLASSAMENTO					DATI DERIVANTI DA	
	Foglio	Particella	Sub	Porz	Qualità Classe	Superficie(m ²)	Deduz	Reddito		
						ha are ca		Dominicale		Agrario
1	13	1709		-	SEMINATIVO 3	5 23		Euro 1,35	Euro 0,95	RIORDINO FONDARIO del 10/09/2008 Pratica n. SS0267693 in atti dal 26/09/2008 (n. 3558.1/2008)
Notifica				Partita						
Annotazioni				di stadio: VARIATA LA SUPERFICE PER RIORDINO FONDARIO RILIEVO AERO-FOTOGRAFICO ANNO 1990						

Visura storica per immobile

Situazione degli atti informatizzati al 22/04/2022

Situazione dell'unità immobiliare dal 02/10/2007

N.	DATI IDENTIFICATIVI			DATI CLASSAMENTO					DATI DERIVANTI DA	
	Foglio	Particella	Sub	Porz	Qualità Classe	Superficie(m ²)	Deduz	Reddito		
						ha are ca		Dominicale	Agrario	
1	13	1709		-	SEMINATIVO 3	6 55		Euro 1,69	Euro 1,18	FRAZIONAMENTO del 12/01/1999 Pratica n. SS0031350 in atti dal 02/10/2007 (n. 31350.1/1998)
Notifica						Partita				

Nella variazione sono stati soppressi i seguenti immobili:

Foglio:13 Particella:936 ; Foglio:13 Particella:1081 ; Foglio:13 Particella:1132 ; Foglio:13 Particella:1149 ;

Sono stati inoltre variati i seguenti immobili:

Foglio:13 Particella:1706 ; Foglio:13 Particella:1707 ; Foglio:13 Particella:1708 ; Foglio:13 Particella:1710 ; Foglio:13 Particella:1711 ; Foglio:13 Particella:1712 ; Foglio:13 Particella:1720 ; Foglio:13 Particella:1721 ;

Foglio:13 Particella:1912 ;

L'intestazione alla data della richiesta deriva dai seguenti atti:

Situazione degli intestati dal 21/11/2002

N.	DATI ANAGRAFICI	CODICE FISCALE	DIRITTI E ONERI REALI
1			(1) Proprieta' 1000/1000 in regime di comunione dei beni
DATI DERIVANTI DA		Atto del 21/11/2002 Pubblico ufficiale SCANU A. S. Sede SASSARI (SS) Repertorio n. 243382 registrato in data - COMPRAVENDITA Voltura n. 14185.1/2002 - Pratica n. SS0364064 in atti dal 02/10/2007	

Situazione degli intestati dal 12/01/1999

N.	DATI ANAGRAFICI	CODICE FISCALE	DIRITTI E ONERI REALI
1			(1) Proprieta' 1000/1000 fino al 21/11/2002
DATI DERIVANTI DA		FRAZIONAMENTO del 12/01/1999 Pratica n. SS0031350 in atti dal 02/10/2007 (n. 31350.1/1998)	

Situazione dell'unità immobiliare che ha originato il precedente dal 09/07/2001

N.	DATI IDENTIFICATIVI			DATI CLASSAMENTO					DATI DERIVANTI DA	
	Foglio	Particella	Sub	Porz	Qualità Classe	Superficie(m ²)	Deduz	Reddito		
						ha are ca		Dominicale	Agrario	
1	13	1081		-	SEMINATIVO 3	1 22 17		Euro 31,55 L. 61.085	Euro 22,08 L. 42.760	FRAZIONAMENTO del 26/01/1993 Pratica n. 177799 in atti dal 09/07/2001 (n. 246.1/1991)

Visura storica per immobile

Situazione degli atti informatizzati al 22/04/2022

Notifica		Partita			
----------	--	---------	--	--	--

Nella variazione sono stati soppressi i seguenti immobili:

Foglio:13 Particella:944 ;

Sono stati inoltre variati i seguenti immobili:

Foglio:13 Particella:1082 ; Foglio:13 Particella:1083 ;

L'intestazione alla data della richiesta deriva dai seguenti atti:

Situazione degli intestati dal 26/01/1993

N.	DATI ANAGRAFICI	CODICE FISCALE	DIRITTI E ONERI REALI
1			(1) Proprieta' 1000/1000 fino al 12/01/1999
DATI DERIVANTI DA		FRAZIONAMENTO del 26/01/1993 Pratica n. 177799 in atti dal 09/07/2001 (n. 246.1/1991)	

Situazione dell'unità immobiliare che ha originato il precedente dal 09/07/2001

N.	DATI IDENTIFICATIVI			DATI CLASSAMENTO					DATI DERIVANTI DA			
				Porz	Qualità Classe	Superficie(m ²)		Deduz		Reddito		
	ha	are	ca			Dominicale	Agrario					
1	13	944	-	SEMINATIVO	3	2	15	4		L. 107.520	L. 75.264	FRAZIONAMENTO del 16/11/1992 Pratica n. 177439 in atti dal 09/07/2001 (n. 3277.1/1992)

Notifica		Partita			
----------	--	---------	--	--	--

Nella variazione sono stati soppressi i seguenti immobili:

Foglio:13 Particella:912 ;

Sono stati inoltre variati i seguenti immobili:

Foglio:13 Particella:945 ;

L'intestazione alla data della richiesta deriva dai seguenti atti:

Visura storica per immobile

Situazione degli atti informatizzati al 22/04/2022

Situazione degli intestati dal 16/11/1992

N.	DATI ANAGRAFICI	CODICE FISCALE	DIRITTI E ONERI REALI
1			(1) Proprieta' 1000/1000 fino al 26/01/1993
DATI DERIVANTI DA FRAZIONAMENTO del 16/11/1992 Pratica n. 177439 in atti dal 09/07/2001 (n. 3277.1/1992)			

Situazione dell'unità immobiliare che ha originato il precedente dal 09/07/2001

N.	DATI IDENTIFICATIVI			DATI CLASSAMENTO					DATI DERIVANTI DA	
	Foglio	Particella	Sub	Porz	Qualità Classe	Superficie(m ²)	Deduz	Reddito		
						ha are ca		Dominicale		Agrario
1	13	912		-	SEMINATIVO 3	2 48 19		L. 124.095	L. 86.867	FRAZIONAMENTO del 03/07/1991 Pratica n. 177237 in atti dal 09/07/2001 (n. 47967.1/1991)
Notifica						Partita				

Nella variazione sono stati soppressi i seguenti immobili:

Foglio:13 Particella:755 ;

Sono stati inoltre variati i seguenti immobili:

Foglio:13 Particella:911 ;

L'intestazione alla data della richiesta deriva dai seguenti atti:

Situazione degli intestati dal 03/07/1991

N.	DATI ANAGRAFICI	CODICE FISCALE	DIRITTI E ONERI REALI
1			(99) fino al 07/10/1986
DATI DERIVANTI DA FRAZIONAMENTO del 03/07/1991 Pratica n. 177237 in atti dal 09/07/2001 (n. 47967.1/1991)			

Situazione degli intestati dal 07/10/1986

N.	DATI ANAGRAFICI	CODICE FISCALE	DIRITTI E ONERI REALI
1			(1) Proprieta' 1000/1000 fino al 16/11/1992
DATI DERIVANTI DA Atto del 07/10/1986 Pubblico ufficiale PREFETTO Sede SASSARI (SS) Repertorio n. 2588 - UR Sede SASSARI (SS) Registrazione Volume 410 n. 406 registrato in data 27/10/1986 - DECRETO DI ESPROPRIO Voltura n. 2562.1/1991 - Pratica n. 177409 in atti dal 09/07/2001			

Visura storica per immobile

Situazione degli atti informatizzati al 22/04/2022

Situazione dell'unità immobiliare che ha originato il precedente dal 22/05/1991

N.	DATI IDENTIFICATIVI			DATI CLASSAMENTO						DATI DERIVANTI DA
	Foglio	Particella	Sub	Porz	Qualità Classe	Superficie(m ²)	Deduz	Reddito		
						ha are ca		Dominicale	Agrario	
1	13	755		-	SEMINATIVO 3	3 50 63		L. 175.315	L. 122.721	FRAZIONAMENTO in atti dal 22/05/1991 (n. 119989)
Notifica						Partita	1604			

Sono stati inoltre variati i seguenti immobili:

Foglio:13 Particella:775 ;

Situazione dell'unità immobiliare dal 22/05/1991

N.	DATI IDENTIFICATIVI			DATI CLASSAMENTO						DATI DERIVANTI DA
	Foglio	Particella	Sub	Porz	Qualità Classe	Superficie(m ²)	Deduz	Reddito		
						ha are ca		Dominicale	Agrario	
1	13	755		-	SEMINATIVO 3	3 84 17		L. 192.085	L. 134.460	FRAZIONAMENTO in atti dal 22/05/1991 (n. 68288)
Notifica						Partita	1604			

Sono stati inoltre variati i seguenti immobili:

Foglio:13 Particella:55 ;

L'intestazione alla data della richiesta deriva dai seguenti atti:

Situazione degli intestati dal 22/05/1991

N.	DATI ANAGRAFICI	CODICE FISCALE	DIRITTI E ONERI REALI
1	PINTUS Sebastiano nato a NULVI (SS)0		(99) fino al 03/07/1991
DATI DERIVANTI DA		FRAZIONAMENTO in atti dal 22/05/1991 (n. 68288)	

Situazione dell'unità immobiliare che ha originato il precedente dall'impianto meccanografico

N.	DATI IDENTIFICATIVI			DATI CLASSAMENTO						DATI DERIVANTI DA
	Foglio	Particella	Sub	Porz	Qualità Classe	Superficie(m ²)	Deduz	Reddito		
						ha are ca		Dominicale	Agrario	
1	13	55		-	SEMINATIVO 3	3 84 30		L. 192.150	L. 134.505	Impianto meccanografico del 06/11/1985

Visura storica per immobile

Situazione degli atti informatizzati al 22/04/2022

Notifica		Partita	1604		
----------	--	---------	------	--	--

L'intestazione alla data della richiesta deriva dai seguenti atti:

Situazione degli intestati dal 07/10/1986

N.	DATI ANAGRAFICI	CODICE FISCALE	DIRITTI E ONERI REALI
1			(1) Proprieta' 1000/1000 fino al 24/05/2012
DATI DERIVANTI DA	Atto del 07/10/1986 Pubblico ufficiale PREFETTO Sede SASSARI (SS) Repertorio n. 2588 - UR Sede SASSARI (SS) Registrazione Volume 410 n. 406 registrato in data 27/10/1986 - DECRETO DI ESPROPRIO Voltura n. 2562.1/1991 - Pratica n. 177409 in atti dal 09/07/2001		

Situazione degli intestati dall'impianto meccanografico

N.	DATI ANAGRAFICI	CODICE FISCALE	DIRITTI E ONERI REALI
1			(99) fino al 07/10/1986
DATI DERIVANTI DA	Impianto meccanografico del 06/11/1985		

Visura telematica

Tributi speciali: Euro 0,90

* Codice Fiscale Validato in Anagrafe Tributaria.

Visura storica per immobile

Situazione degli atti informatizzati al 22/04/2022

Dati della richiesta	Comune di PORTO TORRES (Codice:G924)
Catasto Terreni	Provincia di SASSARI
	Foglio: 13 Particella: 1710

INTESTATO

1		(1) Proprieta' 1000/1000 in regime di comunione dei beni
---	--	--

Unità immobiliare dal 26/09/2008

N.	DATI IDENTIFICATIVI			DATI CLASSAMENTO					DATI DERIVANTI DA	
	Foglio	Particella	Sub	Porz	Qualità Classe	Superficie(m ²)	Deduz	Reddito		
						ha are ca		Dominicale	Agrario	
1	13	1710		-	SEMINATIVO 3	11 66		Euro 3,01	Euro 2,11	RIORDINO FONDIARIO del 10/09/2008 Pratica n. SS0267686 in atti dal 26/09/2008 (n. 3557.1/2008)
Notifica						Partita				
Annotazioni				di stadio: VARIATA LA SUPERFICE PER RIORDINO FONDIARIO RILIEVO AERO-FOTOGRAMMETRICO ANNO 1990						

Situazione dell'unità immobiliare dal 02/10/2007

N.	DATI IDENTIFICATIVI			DATI CLASSAMENTO					DATI DERIVANTI DA	
	Foglio	Particella	Sub	Porz	Qualità Classe	Superficie(m ²)	Deduz	Reddito		
						ha are ca		Dominicale	Agrario	
1	13	1710		-	SEMINATIVO 3	14 55		Euro 3,76	Euro 2,63	FRAZIONAMENTO del 12/01/1999 Pratica n. SS0031350 in atti dal 02/10/2007 (n. 31350.1/1998)
Notifica						Partita				

Nella variazione sono stati soppressi i seguenti immobili:

Foglio:13 Particella:936 ; Foglio:13 Particella:1081 ; Foglio:13 Particella:1132 ; Foglio:13 Particella:1149 ;

Sono stati inoltre variati i seguenti immobili:

Foglio:13 Particella:1706 ; Foglio:13 Particella:1707 ; Foglio:13 Particella:1708 ; Foglio:13 Particella:1709 ; Foglio:13 Particella:1711 ; Foglio:13 Particella:1712 ; Foglio:13 Particella:1720 ; Foglio:13 Particella:1721 ;

Foglio:13 Particella:1912 ;

Visura storica per immobile

Situazione degli atti informatizzati al 22/04/2022

L'intestazione alla data della richiesta deriva dai seguenti atti:

Situazione degli intestati dal 21/11/2002

N.	DATI ANAGRAFICI	CODICE FISCALE	DIRITTI E ONERI REALI
1			(1) Proprieta' 1000/1000 in regime di comunione dei beni
DATI DERIVANTI DA Atto del 21/11/2002 Pubblico ufficiale SCANU A. S. Sede SASSARI (SS) Repertorio n. 243382 registrato in data - COMPRAVENDITA Voltura n. 14185.1/2002 - Pratica n. SS0364064 in atti dal 02/10/2007			

Situazione degli intestati dal 12/01/1999

N.	DATI ANAGRAFICI	CODICE FISCALE	DIRITTI E ONERI REALI
1			(1) Proprieta' 1000/1000 fino al 21/11/2002
DATI DERIVANTI DA FRAZIONAMENTO del 12/01/1999 Pratica n. SS0031350 in atti dal 02/10/2007 (n. 31350.1/1998)			

Situazione dell'unità immobiliare che ha originato il precedente dal 09/07/2001

N.	DATI IDENTIFICATIVI				DATI CLASSAMENTO					DATI DERIVANTI DA
	Foglio	Particella	Sub	Porz	Qualità Classe	Superficie(m ²) ha are ca	Deduz	Reddito		
								Dominicale	Agrario	
1	13	1081		-	SEMINATIVO 3	1 22 17		Euro 31,55 L. 61.085	Euro 22,08 L. 42.760	FRAZIONAMENTO del 26/01/1993 Pratica n. 177799 in atti dal 09/07/2001 (n. 246.1/1991)
Notifica					Partita					

Nella variazione sono stati soppressi i seguenti immobili:

Foglio:13 Particella:944 ;

Sono stati inoltre variati i seguenti immobili:

Foglio:13 Particella:1082 ; Foglio:13 Particella:1083 ;

L'intestazione alla data della richiesta deriva dai seguenti atti:

Situazione degli intestati dal 26/01/1993

N.	DATI ANAGRAFICI	CODICE FISCALE	DIRITTI E ONERI REALI
1			(1) Proprieta' 1000/1000 fino al 12/01/1999

Visura storica per immobile

Situazione degli atti informatizzati al 22/04/2022

DATI DERIVANTI DA	FRAZIONAMENTO del 26/01/1993 Pratica n. 177799 in atti dal 09/07/2001 (n. 246.1/1991)
--------------------------	---

Situazione dell'unità immobiliare che ha originato il precedente dal 09/07/2001

N.	DATI IDENTIFICATIVI				DATI CLASSAMENTO					DATI DERIVANTI DA		
	Foglio	Particella	Sub	Porz	Qualità Classe	Superficie(m ²)		Deduz	Reddito			
						ha are ca			Dominicale		Agrario	
1	13	944		-	SEMINATIVO 3	2	15	4		L. 107.520	L. 75.264	FRAZIONAMENTO del 16/11/1992 Pratica n. 177439 in atti dal 09/07/2001 (n. 3277.1/1992)
Notifica						Partita						

Nella variazione sono stati soppressi i seguenti immobili:

Foglio:13 Particella:912 ;

Sono stati inoltre variati i seguenti immobili:

Foglio:13 Particella:945 ;

L'intestazione alla data della richiesta deriva dai seguenti atti:

Situazione degli intestati dal 16/11/1992

N.	DATI ANAGRAFICI	CODICE FISCALE	DIRITTI E ONERI REALI
1			(1) Proprieta' 1000/1000 fino al 26/01/1993
DATI DERIVANTI DA	FRAZIONAMENTO del 16/11/1992 Pratica n. 177439 in atti dal 09/07/2001 (n. 3277.1/1992)		

Situazione dell'unità immobiliare che ha originato il precedente dal 09/07/2001

N.	DATI IDENTIFICATIVI				DATI CLASSAMENTO					DATI DERIVANTI DA		
	Foglio	Particella	Sub	Porz	Qualità Classe	Superficie(m ²)		Deduz	Reddito			
						ha are ca			Dominicale		Agrario	
1	13	912		-	SEMINATIVO 3	2	48	19		L. 124.095	L. 86.867	FRAZIONAMENTO del 03/07/1991 Pratica n. 177237 in atti dal 09/07/2001 (n. 47967.1/1991)
Notifica						Partita						

Nella variazione sono stati soppressi i seguenti immobili:

Foglio:13 Particella:755 ;

Sono stati inoltre variati i seguenti immobili:

Foglio:13 Particella:911 ;

Visura storica per immobile

Situazione degli atti informatizzati al 22/04/2022

L'intestazione alla data della richiesta deriva dai seguenti atti:

Situazione degli intestati dal 03/07/1991

N.	DATI ANAGRAFICI	CODICE FISCALE	DIRITTI E ONERI REALI
1			(99) fino al 07/10/1986
DATI DERIVANTI DA FRAZIONAMENTO del 03/07/1991 Pratica n. 177237 in atti dal 09/07/2001 (n. 47967.1/1991)			

Situazione degli intestati dal 07/10/1986

N.	DATI ANAGRAFICI	CODICE FISCALE	DIRITTI E ONERI REALI
1			(1) Proprieta' 1000/1000 fino al 16/11/1992
DATI DERIVANTI DA Atto del 07/10/1986 Pubblico ufficiale PREFETTO Sede SASSARI (SS) Repertorio n. 2588 - UR Sede SASSARI (SS) Registrazione Volume 410 n. 406 registrato in data 27/10/1986 - DECRETO DI ESPROPRIO Voltura n. 2562.1/1991 - Pratica n. 177409 in atti dal 09/07/2001			

Situazione dell'unità immobiliare che ha originato il precedente dal 22/05/1991

N.	DATI IDENTIFICATIVI			DATI CLASSAMENTO					DATI DERIVANTI DA	
	Foglio	Particella	Sub	Porz	Qualità Classe	Superficie(m ²)	Deduz	Reddito		
						ha are ca			Dominicale	Agrario
1	13	755		-	SEMINATIVO 3	3 50 63		L. 175.315	L. 122.721	FRAZIONAMENTO in atti dal 22/05/1991 (n. 119989)
Notifica						Partita	1604			

Sono stati inoltre variati i seguenti immobili:

Foglio:13 Particella:775 ;

Situazione dell'unità immobiliare dal 22/05/1991

N.	DATI IDENTIFICATIVI			DATI CLASSAMENTO					DATI DERIVANTI DA	
	Foglio	Particella	Sub	Porz	Qualità Classe	Superficie(m ²)	Deduz	Reddito		
						ha are ca			Dominicale	Agrario
1	13	755		-	SEMINATIVO 3	3 84 17		L. 192.085	L. 134.460	FRAZIONAMENTO in atti dal 22/05/1991 (n. 68288)
Notifica						Partita	1604			

Sono stati inoltre variati i seguenti immobili:

Foglio:13 Particella:55 ;

Visura storica per immobile

Situazione degli atti informatizzati al 22/04/2022

L'intestazione alla data della richiesta deriva dai seguenti atti:

Situazione degli intestati dal 22/05/1991

N.	DATI ANAGRAFICI	CODICE FISCALE	DIRITTI E ONERI REALI
1			(99) fino al 03/07/1991
DATI DERIVANTI DA		FRAZIONAMENTO in atti dal 22/05/1991 (n. 68288)	

Situazione dell'unità immobiliare che ha originato il precedente dall'impianto meccanografico

N.	DATI IDENTIFICATIVI			DATI CLASSAMENTO					DATI DERIVANTI DA	
	Foglio	Particella	Sub	Porz	Qualità Classe	Superficie(m ²) ha are ca	Deduz	Reddito		
1	13	55		-	SEMINATIVO 3	3 84 30		Dominicale L. 192.150	Agrario L. 134.505	Impianto meccanografico del 06/11/1985
Notifica					Partita	1604				

L'intestazione alla data della richiesta deriva dai seguenti atti:

Situazione degli intestati dal 07/10/1986

N.	DATI ANAGRAFICI	CODICE FISCALE	DIRITTI E ONERI REALI
1			(1) Proprieta' 1000/1000 fino al 24/05/2012
DATI DERIVANTI DA		Atto del 07/10/1986 Pubblico ufficiale PREFETTO Sede SASSARI (SS) Repertorio n. 2588 - UR Sede SASSARI (SS) Registrazione Volume 410 n. 406 registrato in data 27/10/1986 - DECRETO DI ESPROPRIO Voltura n. 2562.1/1991 - Pratica n. 177409 in atti dal 09/07/2001	

Situazione degli intestati dall'impianto meccanografico

N.	DATI ANAGRAFICI	CODICE FISCALE	DIRITTI E ONERI REALI
1			(99) fino al 07/10/1986
DATI DERIVANTI DA		Impianto meccanografico del 06/11/1985	

Visura telematica

Tributi speciali: Euro 0,90

* Codice Fiscale Validato in Anagrafe Tributaria.

Visura storica per immobile

Situazione degli atti informatizzati al 22/04/2022

Dati della richiesta	Comune di PORTO TORRES (Codice:G924)
Catasto Terreni	Provincia di SASSARI
	Foglio: 13 Particella: 1712

INTESTATO

1	(1) Proprieta' 1000/1000 in regime di comunione dei beni
---	--

Unità immobiliare dal 26/09/2008

N.	DATI IDENTIFICATIVI			DATI CLASSAMENTO					DATI DERIVANTI DA	
	Foglio	Particella	Sub	Porz	Qualità Classe	Superficie(m²)	Deduz	Reddito		
						ha are ca		Dominicale		Agrario
1	13	1712		-	SEMINATIVO 3	70		Euro 0,18	Euro 0,13	RIORDINO FONDIARIO del 10/09/2008 Pratica n. SS0267754 in atti dal 26/09/2008 (n. 3565.1/2008)
Notifica				Partita						
Annotazioni				di stadio: VARIATA LA SUPERFICE PER RIORDINO FONDIARIO RILIEVO AERO-FOTOGRAMMETRICO ANNO 1990						

Situazione dell'unità immobiliare dal 02/10/2007

N.	DATI IDENTIFICATIVI			DATI CLASSAMENTO					DATI DERIVANTI DA	
	Foglio	Particella	Sub	Porz	Qualità Classe	Superficie(m²)	Deduz	Reddito		
						ha are ca		Dominicale		Agrario
1	13	1712		-	SEMINATIVO 3	1 29		Euro 0,33	Euro 0,23	FRAZIONAMENTO del 12/01/1999 Pratica n. SS0031350 in atti dal 02/10/2007 (n. 31350.1/1998)
Notifica				Partita						

Nella variazione sono stati soppressi i seguenti immobili:

Foglio:13 Particella:936 ; Foglio:13 Particella:1081 ; Foglio:13 Particella:1132 ; Foglio:13 Particella:1149 ;

Sono stati inoltre variati i seguenti immobili:

Foglio:13 Particella:1706 ; Foglio:13 Particella:1707 ; Foglio:13 Particella:1708 ; Foglio:13 Particella:1709 ; Foglio:13 Particella:1710 ; Foglio:13 Particella:1711 ; Foglio:13 Particella:1720 ; Foglio:13 Particella:1721 ;

Foglio:13 Particella:1912 ;

Visura storica per immobile

Situazione degli atti informatizzati al 22/04/2022

L'intestazione alla data della richiesta deriva dai seguenti atti:

Situazione degli intestati dal 21/11/2002

N.	DATI ANAGRAFICI	CODICE FISCALE	DIRITTI E ONERI REALI
1			(1) Proprieta' 1000/1000 in regime di comunione dei beni
DATI DERIVANTI DA Atto del 21/11/2002 Pubblico ufficiale SCANU A. S. Sede SASSARI (SS) Repertorio n. 243382 registrato in data - COMPRAVENDITA Voltura n. 14185.1/2002 - Pratica n. SS0364064 in atti dal 02/10/2007			

Situazione degli intestati dal 12/01/1999

N.	DATI ANAGRAFICI	CODICE FISCALE	DIRITTI E ONERI REALI
1			(1) Proprieta' 1000/1000 fino al 21/11/2002
DATI DERIVANTI DA FRAZIONAMENTO del 12/01/1999 Pratica n. SS0031350 in atti dal 02/10/2007 (n. 31350.1/1998)			

Situazione dell'unità immobiliare che ha originato il precedente dal 17/07/2001

N.	DATI IDENTIFICATIVI				DATI CLASSAMENTO				DATI DERIVANTI DA	
	Foglio	Particella	Sub	Porz	Qualità Classe	Superficie(m ²) ha are ca	Deduz	Reddito		
								Dominicale		Agrario
1	13	1132		-	SEMINATIVO 3	1 44 11		Euro 37,21 L. 72.055	Euro 26,05 L. 50.439	FRAZIONAMENTO del 24/06/1993 Pratica n. 184471 in atti dal 17/07/2001 (n. 1511.1/1993)
Notifica						Partita				

Nella variazione sono stati soppressi i seguenti immobili:

Foglio:13 Particella:1084 ;

Sono stati inoltre variati i seguenti immobili:

Foglio:13 Particella:1133 ;

L'intestazione alla data della richiesta deriva dai seguenti atti:

Situazione degli intestati dal 24/06/1993

N.	DATI ANAGRAFICI	CODICE FISCALE	DIRITTI E ONERI REALI
1			(1) Proprieta' 1000/1000 fino al 12/01/1999

Visura storica per immobile

Situazione degli atti informatizzati al 22/04/2022

DATI DERIVANTI DA	FRAZIONAMENTO del 24/06/1993 Pratica n. 184471 in atti dal 17/07/2001 (n. 1511.1/1993)
--------------------------	--

Situazione dell'unità immobiliare che ha originato il precedente dal 09/07/2001

N.	DATI IDENTIFICATIVI				DATI CLASSAMENTO					DATI DERIVANTI DA
	Foglio	Particella	Sub	Porz	Qualità Classe	Superficie(m ²)	Deduz	Reddito		
						ha are ca		Dominicale	Agrario	
1	13	1084		-	SEMINATIVO 3	1 46 66		L. 73.330	L. 51.331	FRAZIONAMENTO del 26/01/1993 Pratica n. 177508 in atti dal 09/07/2001 (n. 246.1/1991)
Notifica						Partita				

Nella variazione sono stati soppressi i seguenti immobili:

Foglio:13 Particella:914 ;

Sono stati inoltre variati i seguenti immobili:

Foglio:13 Particella:1085 ;

L'intestazione alla data della richiesta deriva dai seguenti atti:

Situazione degli intestati dal 26/01/1993

N.	DATI ANAGRAFICI	CODICE FISCALE	DIRITTI E ONERI REALI
1			(1) Proprieta' 1000/1000 fino al 24/06/1993
DATI DERIVANTI DA	FRAZIONAMENTO del 26/01/1993 Pratica n. 177508 in atti dal 09/07/2001 (n. 246.1/1991)		

Situazione dell'unità immobiliare che ha originato il precedente dal 09/07/2001

N.	DATI IDENTIFICATIVI				DATI CLASSAMENTO					DATI DERIVANTI DA
	Foglio	Particella	Sub	Porz	Qualità Classe	Superficie(m ²)	Deduz	Reddito		
						ha are ca		Dominicale	Agrario	
1	13	914		-	SEMINATIVO 3	1 47 18		L. 73.590	L. 51.513	FRAZIONAMENTO del 03/07/1991 Pratica n. 177270 in atti dal 09/07/2001 (n. 47967.1/1991)
Notifica						Partita				

Sono stati inoltre variati i seguenti immobili:

Foglio:13 Particella:123 ; Foglio:13 Particella:913 ;

Visura storica per immobile

Situazione degli atti informatizzati al 22/04/2022

L'intestazione alla data della richiesta deriva dai seguenti atti:

Situazione degli intestati dal 03/07/1991

N.	DATI ANAGRAFICI	CODICE FISCALE	DIRITTI E ONERI REALI
1			(99) fino al 22/05/1986
DATI DERIVANTI DA FRAZIONAMENTO del 03/07/1991 Pratica n. 177270 in atti dal 09/07/2001 (n. 47967.1/1991)			

Situazione degli intestati dal 22/05/1986

N.	DATI ANAGRAFICI	CODICE FISCALE	DIRITTI E ONERI REALI
1			(1) Proprieta' 1000/1000 fino al 26/01/1993
DATI DERIVANTI DA Atto del 22/05/1986 Pubblico ufficiale PREFETTO Sede SASSARI (SS) Repertorio n. 2561 - UR Sede SASSARI (SS) Registrazione Volume 410 n. 237 registrato in data 06/06/1986 - DECRETO DI ESPROPRIO Voltura n. 2561.1/1991 - Pratica n. 177334 in atti dal 09/07/2001			

Situazione dell'unità immobiliare che ha originato il precedente dal 22/05/1991

N.	DATI IDENTIFICATIVI			DATI CLASSAMENTO					DATI DERIVANTI DA	
	Foglio	Particella	Sub	Porz	Qualità Classe	Superficie(m ²)	Deduz	Reddito		
						ha are ca			Dominicale	Agrario
1	13	123		-	SEMINATIVO 3	4 38 77		L. 219.385	L. 153.570	FRAZIONAMENTO in atti dal 22/05/1991 (n. 99287)
Notifica						Partita	1603			

Sono stati inoltre variati i seguenti immobili:

Foglio:13 Particella:727 ; Foglio:13 Particella:728 ;

Situazione dell'unità immobiliare dal 22/05/1991

N.	DATI IDENTIFICATIVI			DATI CLASSAMENTO					DATI DERIVANTI DA	
	Foglio	Particella	Sub	Porz	Qualità Classe	Superficie(m ²)	Deduz	Reddito		
						ha are ca			Dominicale	Agrario
1	13	123		-	SEMINATIVO 3	4 80 51		L. 240.255	L. 168.179	FRAZIONAMENTO in atti dal 22/05/1991 (n. 66485)
Notifica						Partita	1603			

Sono stati inoltre variati i seguenti immobili:

Foglio:13 Particella:678 ;

Visura storica per immobile

Situazione degli atti informatizzati al 22/04/2022

Situazione dell'unità immobiliare dal 22/05/1991

N.	DATI IDENTIFICATIVI			DATI CLASSAMENTO						DATI DERIVANTI DA		
	Foglio	Particella	Sub	Porz	Qualità Classe	Superficie(m ²)		Deduz	Reddito			
						ha	are ca		Dominicale		Agrario	
1	13	123		-	SEMINATIVO 3	4	81	72		L. 240.860	L. 168.602	FRAZIONAMENTO in atti dal 22/05/1991 (n. 260375)
Notifica						Partita		1603				

Sono stati inoltre variati i seguenti immobili:

Foglio:13 Particella:860 ;

Situazione dell'unità immobiliare dall'impianto meccanografico

N.	DATI IDENTIFICATIVI			DATI CLASSAMENTO						DATI DERIVANTI DA		
	Foglio	Particella	Sub	Porz	Qualità Classe	Superficie(m ²)		Deduz	Reddito			
						ha	are ca		Dominicale		Agrario	
1	13	123		-	SEMINATIVO 3	4	82	48		L. 241.240	L. 168.868	Impianto meccanografico del 06/11/1985
Notifica						Partita		1603				

L'intestazione alla data della richiesta deriva dai seguenti atti:

Situazione degli intestati dall'impianto meccanografico

N.	DATI ANAGRAFICI	CODICE FISCALE	DIRITTI E ONERI REALI
1			(1) Proprieta' 1000/1000 fino al 25/05/2012
DATI DERIVANTI DA		Impianto meccanografico del 06/11/1985	

Visura telematica

Tributi speciali: Euro 0,90

* Codice Fiscale Validato in Anagrafe Tributaria.

Visura storica per immobile

Situazione degli atti informatizzati al 22/04/2022

Dati della richiesta	Comune di PORTO TORRES (Codice:G924)
Catasto Terreni	Provincia di SASSARI
	Foglio: 13 Particella: 1721

INTESTATO

1		(1) Proprieta' 1000/1000 in regime di comunione dei beni
---	--	--

Unità immobiliare dal 02/10/2007

N.	DATI IDENTIFICATIVI			DATI CLASSAMENTO					DATI DERIVANTI DA	
	Foglio	Particella	Sub	Porz	Qualità Classe	Superficie(m ²)	Deduz	Reddito		
						ha are ca		Dominicale	Agrario	
1	13	1721		-	SEMINATIVO 3	87		Euro 0,22	Euro 0,16	
Notifica						Partita				

Nella variazione sono stati soppressi i seguenti immobili:

Foglio:13 Particella:936 ; Foglio:13 Particella:1081 ; Foglio:13 Particella:1132 ; Foglio:13 Particella:1149 ;

Sono stati inoltre variati i seguenti immobili:

Foglio:13 Particella:1706 ; Foglio:13 Particella:1707 ; Foglio:13 Particella:1708 ; Foglio:13 Particella:1709 ; Foglio:13 Particella:1710 ; Foglio:13 Particella:1711 ; Foglio:13 Particella:1712 ; Foglio:13 Particella:1720 ;

Foglio:13 Particella:1912 ;

L'intestazione alla data della richiesta deriva dai seguenti atti:

Situazione degli intestati dal 21/11/2002

N.	DATI ANAGRAFICI	CODICE FISCALE	DIRITTI E ONERI REALI
1			(1) Proprieta' 1000/1000 in regime di comunione dei beni
DATI DERIVANTI DA		Atto del 21/11/2002 Pubblico ufficiale SCANU A. S. Sede SASSARI (SS) Repertorio n. 243382 registrato in data - COMPRAVENDITA Voltura n. 14185.1/2002 - Pratica n. SS0364064 in atti dal 02/10/2007	

Visura storica per immobile

Situazione degli atti informatizzati al 22/04/2022

Situazione degli intestati dal 12/01/1999

N.	DATI ANAGRAFICI	CODICE FISCALE	DIRITTI E ONERI REALI
1			(1) Proprieta' 1000/1000 fino al 21/11/2002
DATI DERIVANTI DA FRAZIONAMENTO del 12/01/1999 Pratica n. SS0031350 in atti dal 02/10/2007 (n. 31350.1/1998)			

Situazione dell'unità immobiliare che ha originato il precedente dal 05/04/2007

N.	DATI IDENTIFICATIVI			DATI CLASSAMENTO					DATI DERIVANTI DA	
	Foglio	Particella	Sub	Porz	Qualità Classe	Superficie(m ²) ha are ca	Deduz	Reddito		
								Dominicale	Agrario	
1	13	1149		-	SEMINATIVO 3	3 45 96		Euro 89,34	Euro 62,54	VARIAZIONE D'UFFICIO del 05/04/2007 Pratica n. SS0127818 in atti dal 05/04/2007 ISTANZA N. 105159/2007 ANNULLAMENTO FRAZ. (n. 36705.1/2007)
Notifica				Partita						
Annotazioni				di immobile: VARIATO GRAFICAMENTE						

Situazione dell'unità immobiliare dal 02/02/1995

N.	DATI IDENTIFICATIVI			DATI CLASSAMENTO					DATI DERIVANTI DA	
	Foglio	Particella	Sub	Porz	Qualità Classe	Superficie(m ²) ha are ca	Deduz	Reddito		
								Dominicale	Agrario	
1	13	1149		-	SEMINATIVO 3	3 45 96		Euro 89,34 L. 172.980	Euro 62,54 L. 121.086	FRAZIONAMENTO del 02/02/1995 in atti dal 06/02/1997 (n. 598.3/1995)
Notifica				Partita			3816			

Nella variazione sono stati soppressi i seguenti immobili:

Foglio:13 Particella:1141 ;

Sono stati inoltre variati i seguenti immobili:

Foglio:13 Particella:1150 ; Foglio:13 Particella:1151 ;

L'intestazione alla data della richiesta deriva dai seguenti atti:

Visura storica per immobile

Situazione degli atti informatizzati al 22/04/2022

Situazione degli intestati dal 02/02/1995

N.	DATI ANAGRAFICI	CODICE FISCALE	DIRITTI E ONERI REALI
1			(1) Proprieta' 1000/1000 fino al 12/01/1999
DATI DERIVANTI DA FRAZIONAMENTO del 02/02/1995 in atti dal 06/02/1997 (n. 598.3/1995)			

Situazione dell'unità immobiliare che ha originato il precedente dal 02/01/1986

N.	DATI IDENTIFICATIVI			DATI CLASSAMENTO					DATI DERIVANTI DA	
	Foglio	Particella	Sub	Porz	Qualità Classe	Superficie(m ²) ha are ca	Deduz	Reddito		
								Dominicale	Agrario	
1	13	58		-	SEMINATIVO 3	5 5 94		L. 252.970	L. 177.079	FRAZIONAMENTO del 02/01/1986 in atti dal 06/02/1997 (n. 596.1/1986)
Notifica				Partita		3816				

Sono stati inoltre variati i seguenti immobili:

Foglio:13 Particella:692 ;

Situazione dell'unità immobiliare dal 04/05/1989

N.	DATI IDENTIFICATIVI			DATI CLASSAMENTO					DATI DERIVANTI DA	
	Foglio	Particella	Sub	Porz	Qualità Classe	Superficie(m ²) ha are ca	Deduz	Reddito		
								Dominicale	Agrario	
1	13	58		-	SEMINATIVO 3	5 16 4		L. 258.020	L. 180.614	FRAZIONAMENTO del 04/05/1989 in atti dal 29/03/1994 (n. 277.1/1989)
Notifica				Partita		3816				

Sono stati inoltre variati i seguenti immobili:

Foglio:13 Particella:772 ;

Situazione dell'unità immobiliare dall'impianto meccanografico

N.	DATI IDENTIFICATIVI			DATI CLASSAMENTO					DATI DERIVANTI DA	
	Foglio	Particella	Sub	Porz	Qualità Classe	Superficie(m ²) ha are ca	Deduz	Reddito		
								Dominicale	Agrario	
1	13	58		-	SEMINATIVO 3	5 59 80		L. 279.900	L. 195.930	Impianto meccanografico del 06/11/1985

Visura storica per immobile

Situazione degli atti informatizzati al 22/04/2022

Notifica		Partita	1755		
----------	--	---------	------	--	--

L'intestazione alla data della richiesta deriva dai seguenti atti:

Situazione degli intestati relativa ad atto del 09/11/1984 (antecedente all'impianto meccanografico)

N.	DATI ANAGRAFICI	CODICE FISCALE	DIRITTI E ONERI REALI
1			(99) fino al 12/03/1991
DATI DERIVANTI DA		Atto del 09/11/1984 Pubblico ufficiale LUIGI MANIGA Sede ITTIRI (SS) Repertorio n. 19970 - UR Sede SASSARI (SS) Registrazione n. 7608 registrato in data 23/11/1984 - Voltura n. 519385 in atti dal 22/05/1991	

Situazione degli intestati dall'impianto meccanografico

N.	DATI ANAGRAFICI	CODICE FISCALE	DIRITTI E ONERI REALI
1			(99) fino al 09/11/1984
DATI DERIVANTI DA		Impianto meccanografico del 06/11/1985	

Situazione dell'unità immobiliare che ha originato il precedente dal 24/06/1993

N.	DATI IDENTIFICATIVI			DATI CLASSAMENTO					DATI DERIVANTI DA
				Porz	Qualità Classe	Superficie(m ²) ha are ca	Deduz	Reddito	
	Dominicale	Agrario							
1	13	1141	-	SEMINATIVO 3	3 78 96		L. 189.480	L. 132.636	FRAZIONAMENTO del 24/06/1993 in atti dal 06/02/1997 (n. 1511.6/1993)
Notifica				Partita		3816			

Nella variazione sono stati soppressi i seguenti immobili:

Foglio:13 Particella:1069 ;

Sono stati inoltre variati i seguenti immobili:

Foglio:13 Particella:1142 ;

Visura storica per immobile

Situazione degli atti informatizzati al 22/04/2022

Situazione dell'unità immobiliare che ha originato il precedente dal 02/07/1992

N.	DATI IDENTIFICATIVI			DATI CLASSAMENTO					DATI DERIVANTI DA	
	Foglio	Particella	Sub	Porz	Qualità Classe	Superficie(m ²)	Deduz	Reddito		
						ha are ca		Dominicale	Agrario	
1	13	1069		-	SEMINATIVO 3	3 86 46		L. 193.230	L. 135.261	
Notifica						Partita	3816			
Annotazioni				di immobile: SN						

Nella variazione sono stati soppressi i seguenti immobili:

Foglio:13 Particella:964 ;

Sono stati inoltre variati i seguenti immobili:

Foglio:13 Particella:1070 ; Foglio:13 Particella:1071 ;

L'intestazione alla data della richiesta deriva dai seguenti atti:

Situazione degli intestati dal 02/07/1992

N.	DATI ANAGRAFICI	CODICE FISCALE	DIRITTI E ONERI REALI
1			(99) fino al 24/06/1993
DATI DERIVANTI DA		FRAZIONAMENTO del 02/07/1992 in atti dal 06/02/1997 (n. 1908.1/1992)	

Situazione dell'unità immobiliare che ha originato il precedente dal 10/03/1992

N.	DATI IDENTIFICATIVI			DATI CLASSAMENTO					DATI DERIVANTI DA	
	Foglio	Particella	Sub	Porz	Qualità Classe	Superficie(m ²)	Deduz	Reddito		
						ha are ca		Dominicale	Agrario	
1	13	964		-	SEMINATIVO 3	3 99 53		L. 199.765	L. 139.836	
Notifica						Partita	3816			
Annotazioni				di immobile: SN						

Nella variazione sono stati soppressi i seguenti immobili:

Foglio:13 Particella:941 ;

Sono stati inoltre variati i seguenti immobili:

Foglio:13 Particella:965 ;

Visura storica per immobile

Situazione degli atti informatizzati al 22/04/2022

L'intestazione alla data della richiesta deriva dai seguenti atti:

Situazione degli intestati dal 10/03/1992

N.	DATI ANAGRAFICI	CODICE FISCALE	DIRITTI E ONERI REALI
1			(99) fino al 02/07/1992
DATI DERIVANTI DA		FRAZIONAMENTO del 10/03/1992 in atti dal 06/02/1997 (n. 697.1/1992)	

Situazione dell'unità immobiliare che ha originato il precedente dal 16/11/1992

N.	DATI IDENTIFICATIVI			DATI CLASSAMENTO					DATI DERIVANTI DA	
	Foglio	Particella	Sub	Porz	Qualità Classe	Superficie(m ²) ha are ca	Deduz	Reddito		
								Dominicale	Agrario	
1	13	941		-	SEMINATIVO 3	4 23 93		L. 211.965	L. 148.376	FRAZIONAMENTO del 16/11/1992 in atti dal 06/02/1997 (n. 3277.1/1992)
Notifica				Partita		3816				
Annotazioni				di immobile: SN						

Nella variazione sono stati soppressi i seguenti immobili:

Foglio:13 Particella:905 ;

Sono stati inoltre variati i seguenti immobili:

Foglio:13 Particella:942 ; Foglio:13 Particella:943 ;

L'intestazione alla data della richiesta deriva dai seguenti atti:

Situazione degli intestati dal 16/11/1992

N.	DATI ANAGRAFICI	CODICE FISCALE	DIRITTI E ONERI REALI
1			(99) fino al 10/03/1992
DATI DERIVANTI DA		FRAZIONAMENTO del 16/11/1992 in atti dal 06/02/1997 (n. 3277.1/1992)	

Visura storica per immobile

Situazione degli atti informatizzati al 22/04/2022

Situazione dell'unità immobiliare che ha originato il precedente dal 12/03/1991

N.	DATI IDENTIFICATIVI			DATI CLASSAMENTO					DATI DERIVANTI DA	
	Foglio	Particella	Sub	Porz	Qualità Classe	Superficie(m ²)	Deduz	Reddito		
						ha are ca		Dominicale	Agrario	
1	13	905		-	SEMINATIVO 3	4 26 79		L. 213.395	L. 149.377	
Notifica						Partita	3816			
Annotazioni				di immobile: SN						

Nella variazione sono stati soppressi i seguenti immobili:

Foglio:13 Particella:853 ;

Sono stati inoltre variati i seguenti immobili:

Foglio:13 Particella:906 ;

L'intestazione alla data della richiesta deriva dai seguenti atti:

Situazione degli intestati dal 12/03/1991

N.	DATI ANAGRAFICI	CODICE FISCALE	DIRITTI E ONERI REALI
1			(99) fino al 16/11/1992
DATI DERIVANTI DA		FRAZIONAMENTO del 12/03/1991 in atti dal 06/02/1997 (n. 2517.2/1991)	

Situazione dell'unità immobiliare che ha originato il precedente dal 03/12/1994

N.	DATI IDENTIFICATIVI			DATI CLASSAMENTO					DATI DERIVANTI DA	
	Foglio	Particella	Sub	Porz	Qualità Classe	Superficie(m ²)	Deduz	Reddito		
						ha are ca		Dominicale	Agrario	
1	13	853		-	SEMINATIVO 3	4 28 89		L. 214.445	L. 150.112	
Notifica						Partita	3816			

Nella variazione sono stati soppressi i seguenti immobili:

Foglio:13 Particella:841 ;

Sono stati inoltre variati i seguenti immobili:

Foglio:13 Particella:854 ;

Visura storica per immobile

Situazione degli atti informatizzati al 22/04/2022

L'intestazione alla data della richiesta deriva dai seguenti atti:

Situazione degli intestati dal 03/12/1994

N.	DATI ANAGRAFICI	CODICE FISCALE	DIRITTI E ONERI REALI
1			(99) fino al 12/03/1991
DATI DERIVANTI DA		FRAZIONAMENTO del 03/12/1994 in atti dal 06/02/1997 (n. 4768.1/1994)	

Situazione dell'unità immobiliare che ha originato il precedente dal 02/01/1990

N.	DATI IDENTIFICATIVI			DATI CLASSAMENTO					DATI DERIVANTI DA	
	Foglio	Particella	Sub	Porz	Qualità Classe	Superficie(m ²) ha are ca	Deduz	Reddito		
								Dominicale	Agrario	
1	13	841		-	SEMINATIVO 3	4 48 90		L. 224.450	L. 157.115	FRAZIONAMENTO del 02/01/1990 in atti dal 06/02/1997 (n. 2097.1/1990)
Notifica				Partita		3816				

Nella variazione sono stati soppressi i seguenti immobili:

Foglio:13 Particella:751 ;

Sono stati inoltre variati i seguenti immobili:

Foglio:13 Particella:842 ; Foglio:13 Particella:843 ;

L'intestazione alla data della richiesta deriva dai seguenti atti:

Situazione degli intestati dal 02/01/1990

N.	DATI ANAGRAFICI	CODICE FISCALE	DIRITTI E ONERI REALI
1			(99) fino al 03/12/1994
DATI DERIVANTI DA		FRAZIONAMENTO del 02/01/1990 in atti dal 06/02/1997 (n. 2097.1/1990)	

Situazione dell'unità immobiliare che ha originato il precedente dal 02/01/1988

N.	DATI IDENTIFICATIVI			DATI CLASSAMENTO					DATI DERIVANTI DA	
	Foglio	Particella	Sub	Porz	Qualità Classe	Superficie(m ²) ha are ca	Deduz	Reddito		
								Dominicale	Agrario	
1	13	751		-	SEMINATIVO 3	4 68 91		L. 234.455	L. 164.119	FRAZIONAMENTO del 02/01/1988 in atti dal 06/02/1997 (n. 682.2/1988)

Visura storica per immobile

Situazione degli atti informatizzati al 22/04/2022

Notifica		Partita	3816		
----------	--	---------	------	--	--

Sono stati inoltre variati i seguenti immobili:

Foglio:13 Particella:58 ;

L'intestazione alla data della richiesta deriva dai seguenti atti:

Situazione degli intestati dal 02/01/1988

N.	DATI ANAGRAFICI	CODICE FISCALE	DIRITTI E ONERI REALI
1			(99) fino al 02/01/1990
DATI DERIVANTI DA	FRAZIONAMENTO del 02/01/1988 in atti dal 06/02/1997 (n. 682.2/1988)		

Visura telematica

Tributi speciali: Euro 0,90

* Codice Fiscale Validato in Anagrafe Tributaria.