



DIREZIONE GENERALE DEL CATASTO E DEI SS.TT.EE.

CATASTO EDILIZIO URBANO (RDL 13-4-1939, n. 652)

LIRE
250

Planimetria di u.i.u. in Comune di GENOVA via MOSSANO Civ. 1428

PIANO : T

INT. : 4

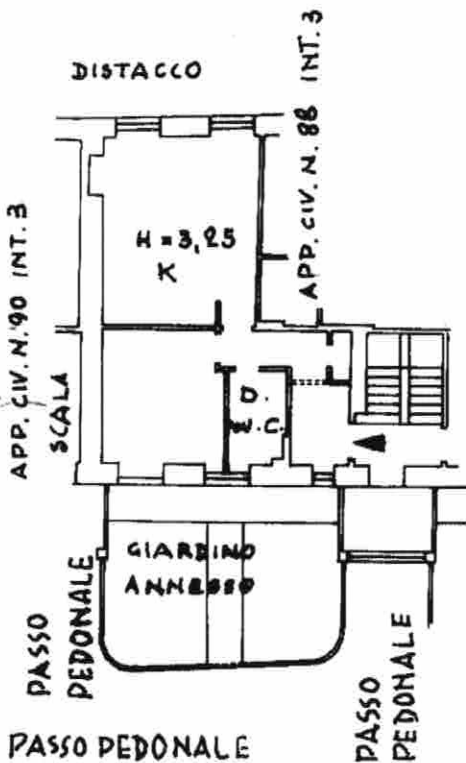

N
ORIENTAMENTO



SCALA DI 1:200

Dichiarazione di N.C.
Denuncia di variazione

Compilata dal GEOMETRA
(Titolo, cognome e nome)
SERENA ENRICO
Iscritto all'albo de GEOMETRI
della provincia di GENOVA n. 1953



RESERVATO ALL'UFFICIO

17 FEB. 1994

N° 400274/94

Ultima planimetria in atti
n. 1428 sub 15

Data presentazione: 15/02/1994 - Data: 01/12/2023 - Richiedente: MRSCL77E13D969E
Totale schede: T - Formato di acquisizione: A4(210x297) - Formato stampa richiesto: A4(210x297)

Catasto dei Fabbricati - Situazione al 01/12/2023 - Comune di GENOVA(D969Q) - < Sez. urbana MOL - Foglio 9 - Particella 1428 - Subalterno 15 >
VIA MOLASSANA n. 88 - Interno 4 Piano T