

MODULARIO
F. rig. rend 497



MINISTERO DELLE FINANZE
DIREZIONE GENERALE DEL CATASTO E DEI SS.TT.EE.
CATASTO EDILIZIO URBANO (RDL 13-4-1939, n. 652)

MOD. BN (CEL)

LIRE
250

Planimetria di u.i.u. in Comune di TORREVECCHIA TEATINA via PIEMONTESE civ.

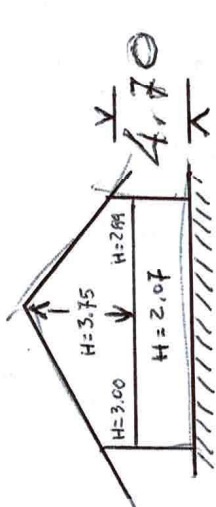

Sub. 1
ditta

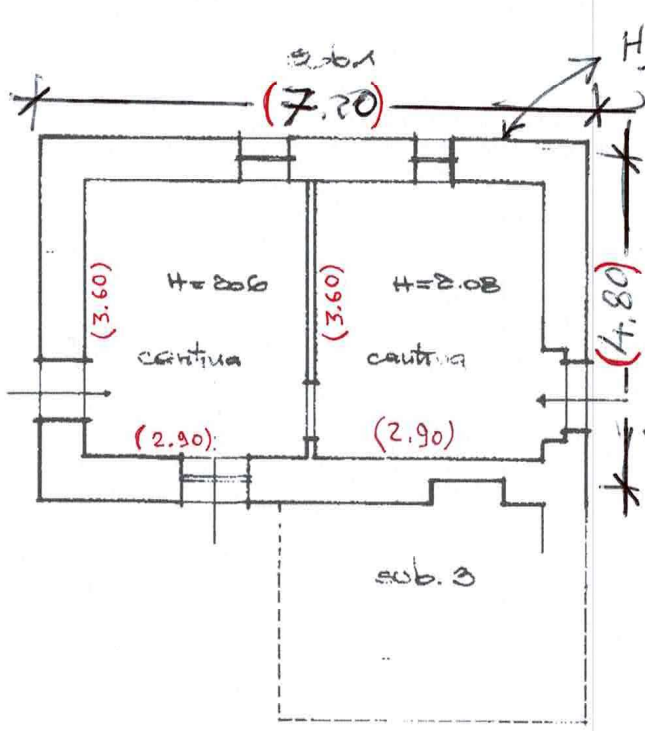

PIANO SEMINTERRATO (S.1)
(scala 1:100)

Sc. 1/103

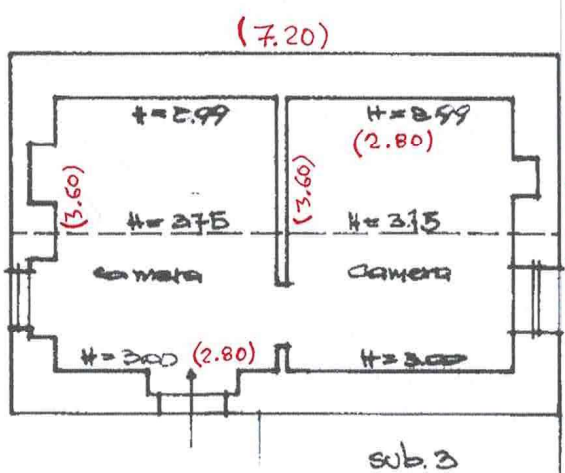

PIANO TERRA
(scala 1:100)

ORIENTAMENTO



SCALA DI 1:100

Dichiarazione di N.C.
Denuncia di variazione
Ultima planimetria in atti

Compilate dal GEOMETRA
(Titolo, cognome e nome)
CENTOFANTI Antonio

RISERVATO ALL'UFFICIO

Peri 255/1

Data presentazione: 02/03/2024 - Data: 02/03/2024 - n. T19679 - Richiedente: RCCCRL61A27G271M

Totale schede: 4 - Formato di acquisizione: A4(210x297) - Formato stampa: A4(210x297) - n. 157 sub 2

data 08.07.92 Firma [Signature]

Catasto Fabbricati - Situazione al 02/03/2024 - Comune di TORREVECCHIA TEATINA(L.284) - < Foglio 4 - Particella 157 - Subalterno 2 >
MIA TORREMONTANARA Piano S1 - T

MODULARIO
F. rig. rend. 497



MINISTERO DELLE FINANZE
DIREZIONE GENERALE DEL CATASTO E DEI SS.TT.EE.
CATASTO EDILIZIO URBANO (RDL 13-4-1939, n. 652)

MOD. BN (CE)

LIRE
250

Planimetria di u.r.u. in Comune di TORREVECCHIA TEATINA via ARREMONTANARA civ. _____

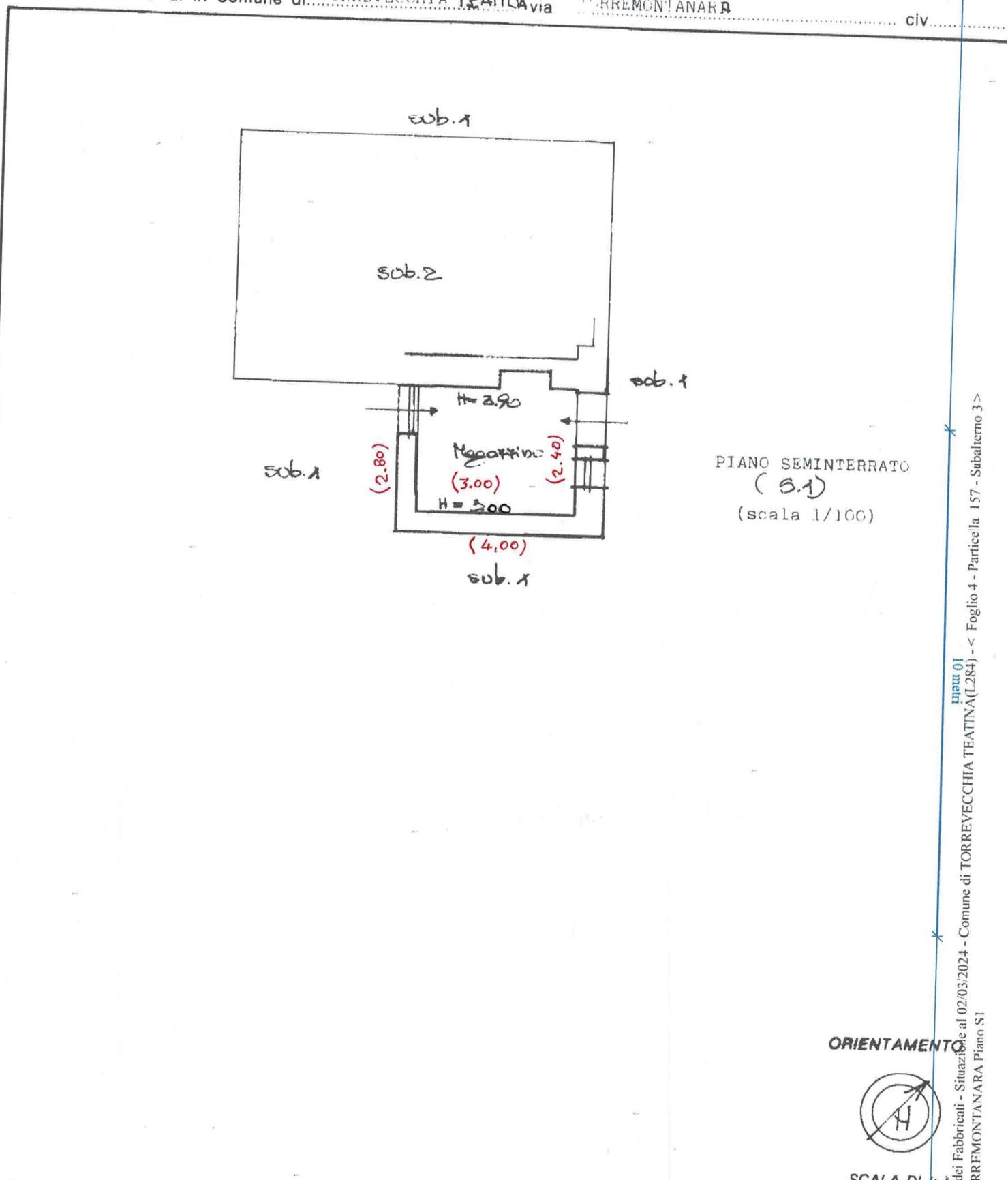

PIANO SEMINTERRATO
(S.1)
(scala 1/100)

ORIENTAMENTO



SCALA DI 1/100

Roma - Istituto Poligrafico e Zecca dello Stato - P.V.

input 01
Catasto dei Fabbricati - Situazione al 02/03/2024 - Comune di TORREVECCHIA TEATINA (L.284) - < Foglio 4 - Particella 157 - Subalterno 3 >
VIA ARREMONTEANARA Piano S1

| | | |
|---|---|---|
| <p>Dichiarazione di N.C. <input checked="" type="checkbox"/></p> <p>Ultima planimetria in variazione <input type="checkbox"/></p> <p>Data presentazione: 07/07/1992 - Data: 02/03/2024 - n. T19680 - Richiedente: RCCCRL61A27G271M</p> <p>Totale schede: 1 - Formato di acquisizione: A4 (210x297) - Formato stampa richiesto: A4 (210x297)</p> <p>n. 157 sub 3</p> | <p>Compilata dal <u>GEOMETRI</u> (Titolo, cognome e nome) <u>CENTOFANTI ANTONIO</u> iscritto all'albo dei <u>Geometri</u> della provincia di <u>Chieti</u></p> <p>982</p> | <p>RISERVATO ALL'UFFICIO</p> <p>Poi 255/c</p> <p>7.7.92</p> |
|---|---|---|