

15- **MINISTERO DELLE FINANZE**
DIREZIONE GENERALE DEL CATASTO E DEI SERVIZI TECNICI ERARIALI
NUOVO CATASTO EDILIZIO URBANO

Mod. B (Nuovo Catasto Edilizio Urbano)

(R. DECRETO-LEGE 13 APRILE 1976, N. 462)

Planimetria dell'immobile situato nel Comune di BAGNOLI DI SOPRA - Via B. CAIROLI

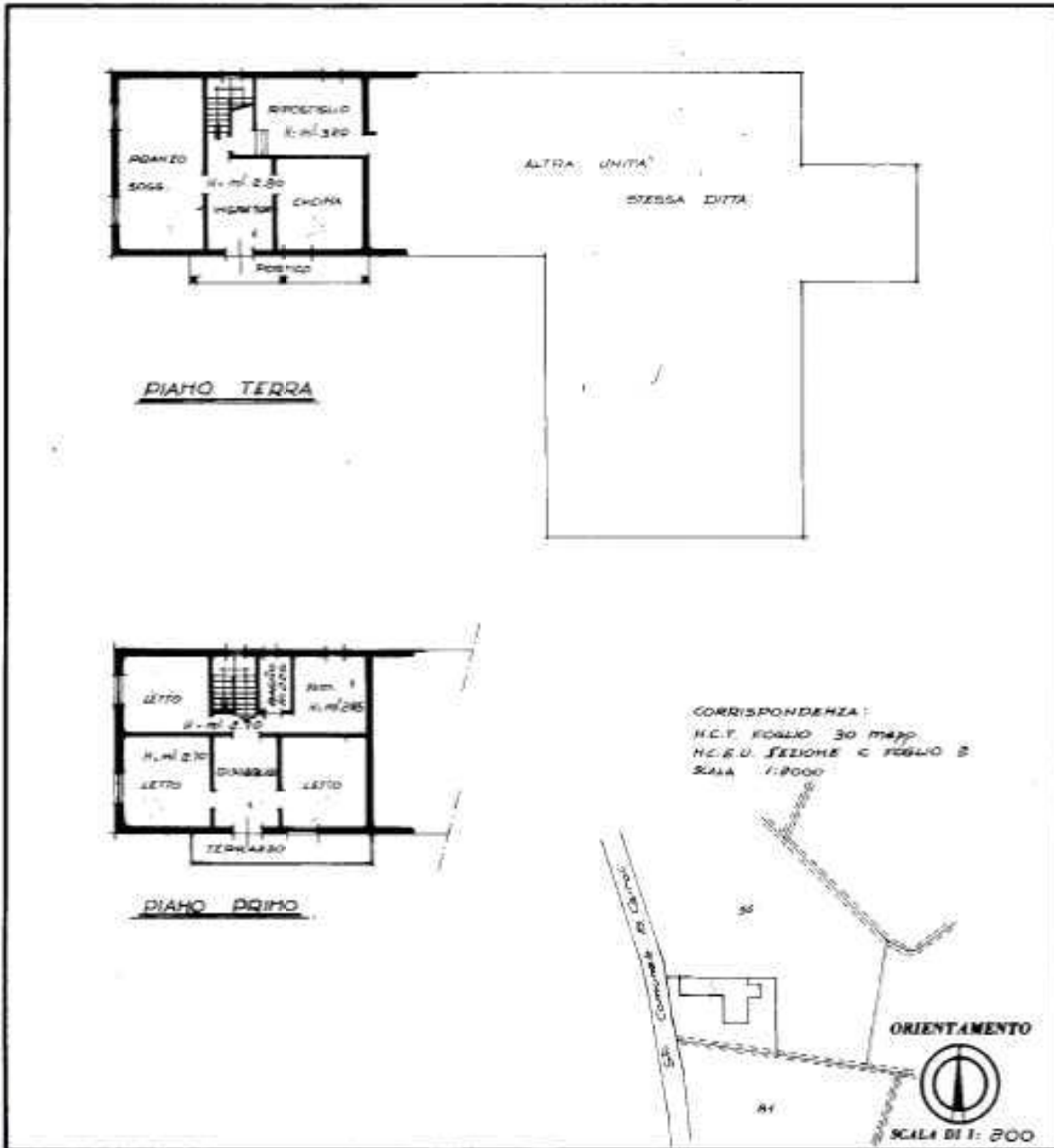

10 metri

SPAZIO RISERVATO PER LE ANNOTAZIONI D'UFFICIO

DATA **23 GIU 1981**

PROT. N°

PLANIMETRIA ALLEGATA AL MOD. 44

NUM. # 7279



Compilata dal GEOM. LIPPI LUIGI
(Firma, nome e cognome del incaricato)

iscritto all'Albo dei GEOMETRI
della Provincia di PADOVA
di Geom. LIPPI LUIGI
N. 1100
Firma: Lippi Luigi

Catasto dei Fabbricati - Situazione al 24/09/2013 - Comune di BAGNOLI DI SOPRA (A568) - < Sez. Urb. - C. - Foglio: 2 - Particella: 57 - Subalterno: 1 ->
VIA BENEDETTO CAIROLI n. 32 piano: T-1;

Ultima planimetria in atti



MINISTERO DELLE FINANZE

Mod. B (Nuova Circolare Edilizio Urbana)

DIREZIONE GENERALE DEL CATASTO E DEI SERVIZI TECNICI ERARIALI

152

NUOVO CATASTO EDILIZIO URBANO

(R. DECRETO-LEGGI 12 APRILE 1976, N. 412)

Planimetria dell'immobile situato nel Comune di BAGNOLI DI SOPRA Via B. CAIROLI

Data

Allego

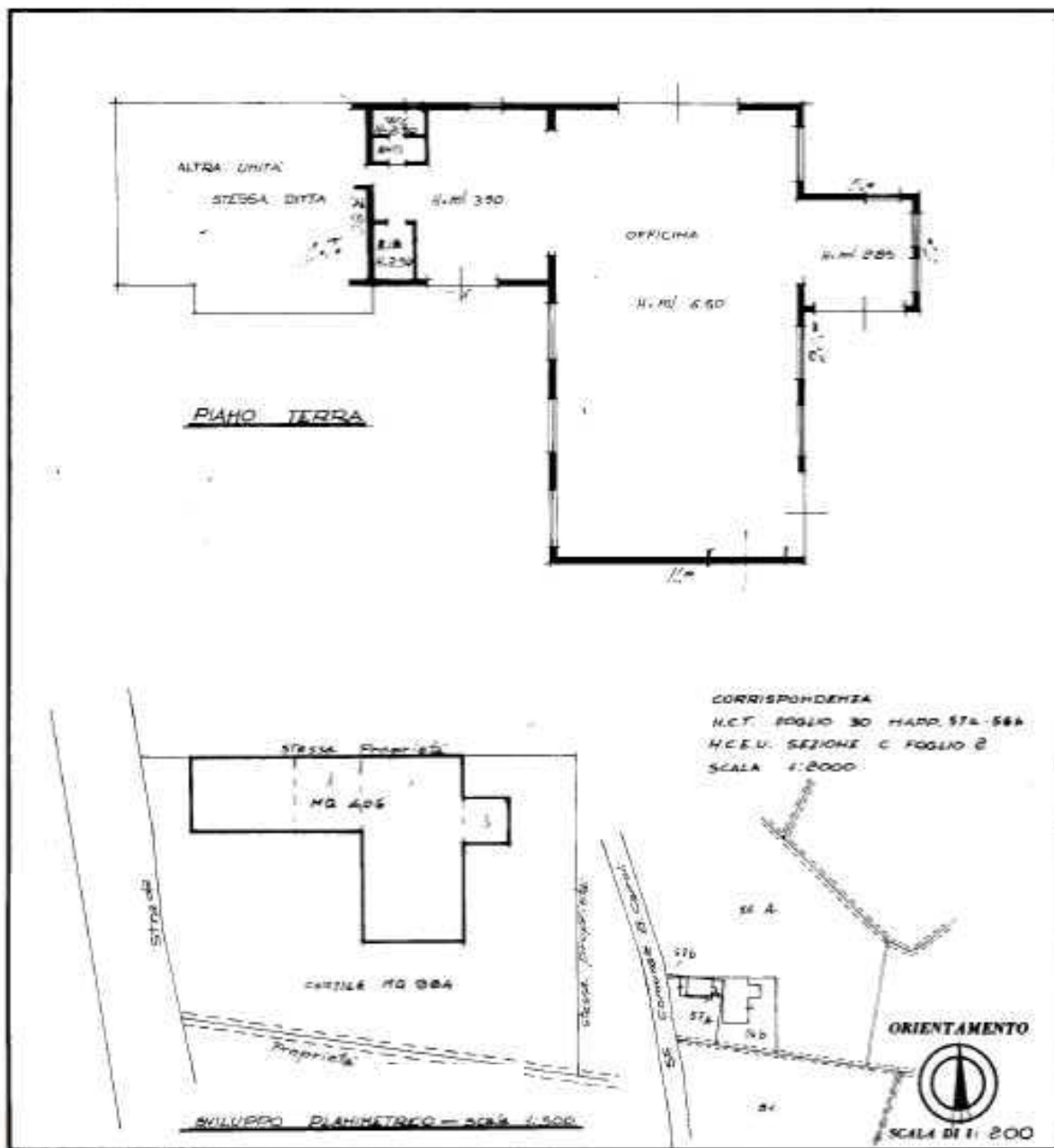

10 metri

SPAZIO RISERVATO PER LE ANNOTAZIONI D'UFFICIO

DATA
PROT. N°

1981
7280



Compilata dal GEOM. LIPPI LUIGI
(Tutte, sono a cognome del tecnico)

C.A.G. I.
 Circolo
 dell'Albo dei GEOMETRI
 della Provincia di PADOVA
 PADOVA 1981-5-1981
 Firma *[Signature]*

Catasto dei Fabbricati - Situazione al 24/09/2013 - Comune di BAGNOLI DI SOPRA (A568) - Sez. Urb. - C. Foglio: 2 - Particella: 57 - Subalterno: 3 - VIA BENEDETTO CAIROLI piano: 1;

Ultima planimetria in atti