

**TRIBUNALE DI MODENA**  
**ESECUZIONI IMMOBILIARI**

**ALLEGATI ALLA RELAZIONE**

**Relazione di Consulenza Tecnica di Ufficio per stima immobiliare**  
**Esecuzione Immobiliare n. 336/2021 R.G.E.**

G.E. Dott. Umberto Ausiello

CTU: Arch. Maurizio Carrisi

Prossima Udienza: 29/03/2023 ore 11.00

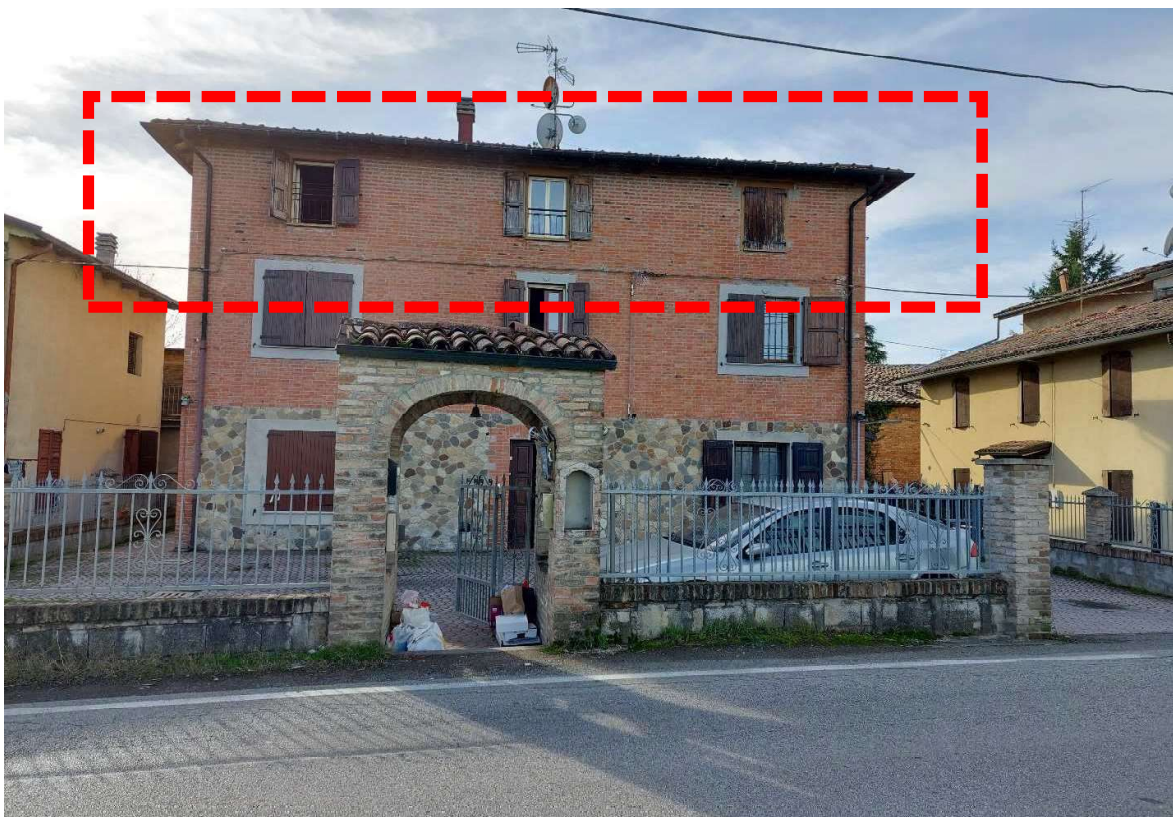

1



## ALLEGATO B – DOCUMENTAZIONE FOTOGRAFICA



Prospetto Nord – foto da Via Fallopie



Prospetto Ovest





ProspettoEst

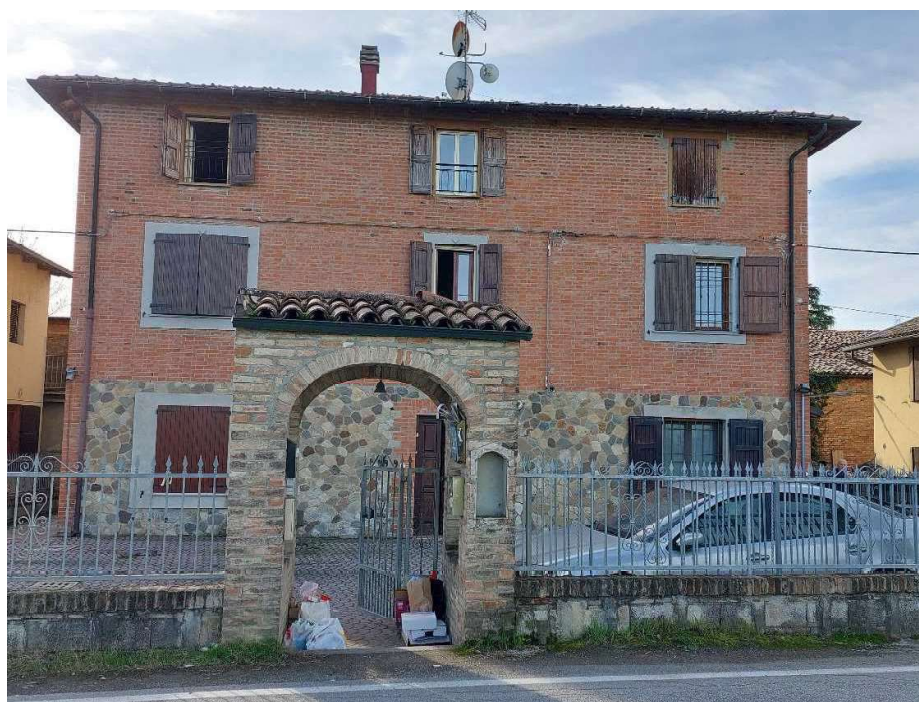

Angolo Nord – ingresso pedonale





Angolo Nord – ingresso carrabile

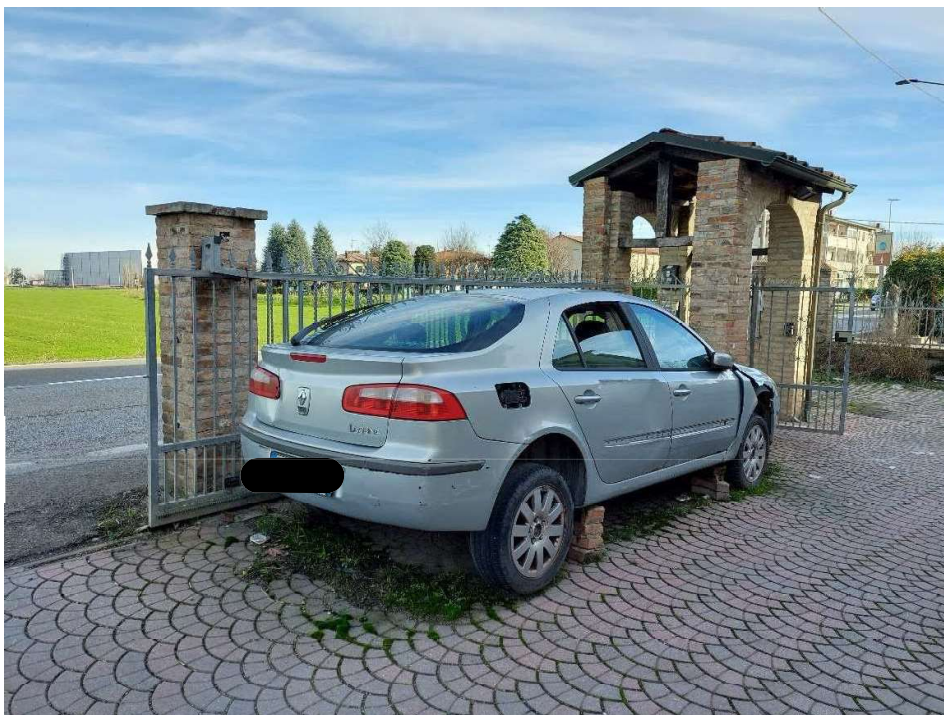

Angolo Nord – area cortiliva esterna ad uso esclusivo





Angolo Est – passaggio esterno che conduce alle cantine



Porta di ingresso della cantina



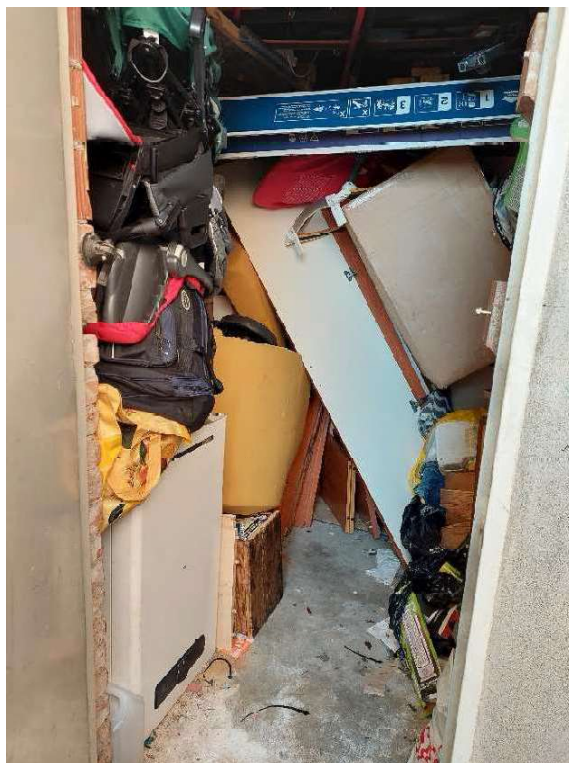

Cantina



Ingresso al vano scala





vano scala che distribuisce le varie unità abitative



Piano 2 sottotetto - Ingresso all'unità abitativa oggetto di pignoramento





Corridoio di ingresso

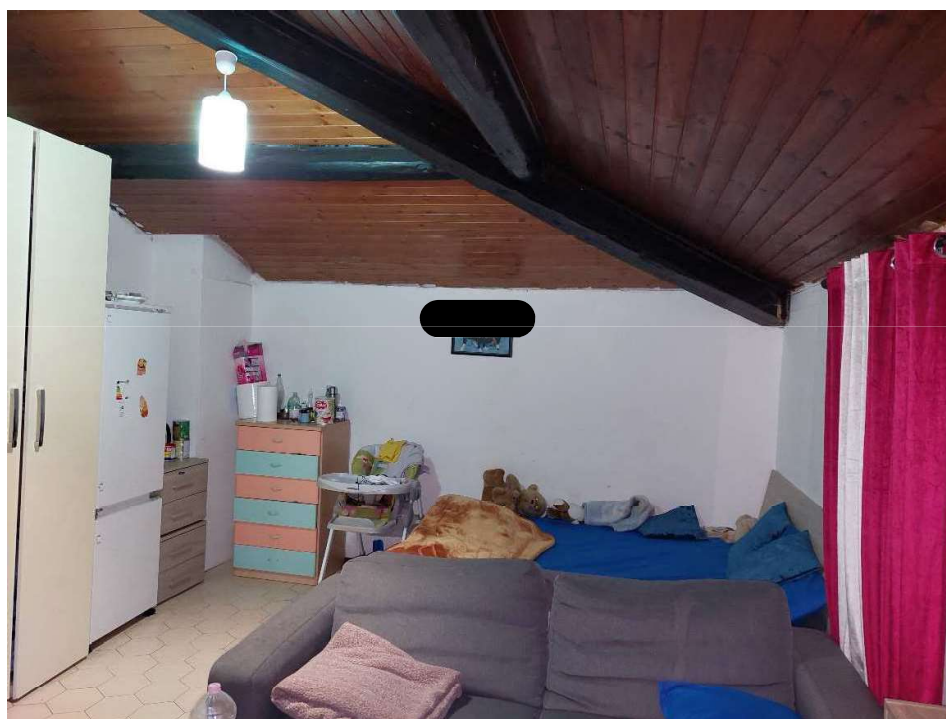

Soggiorno





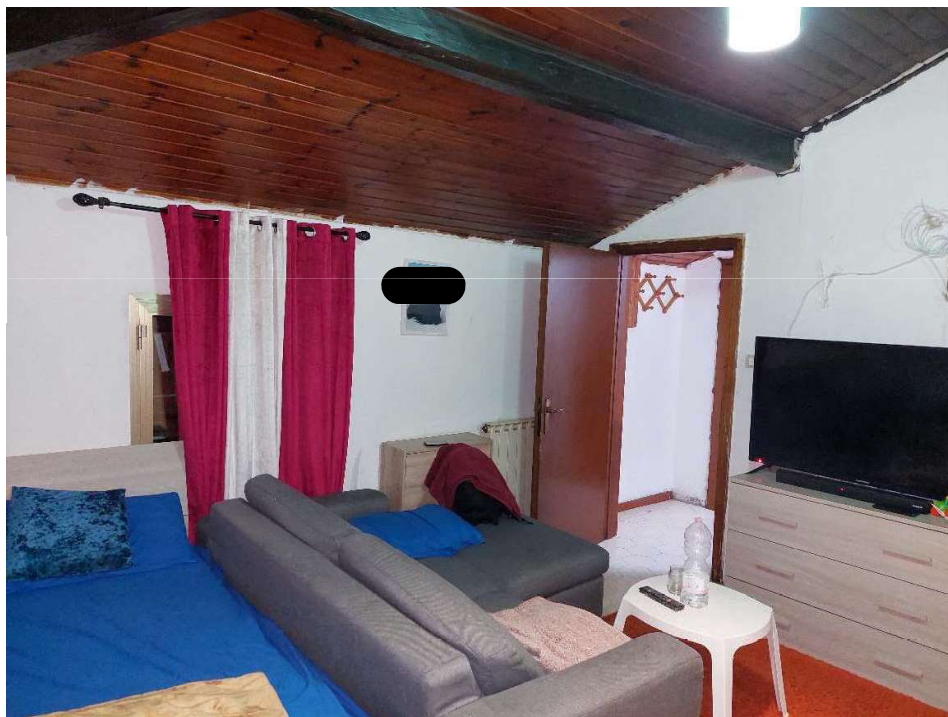

Soggiorno



Corridoio



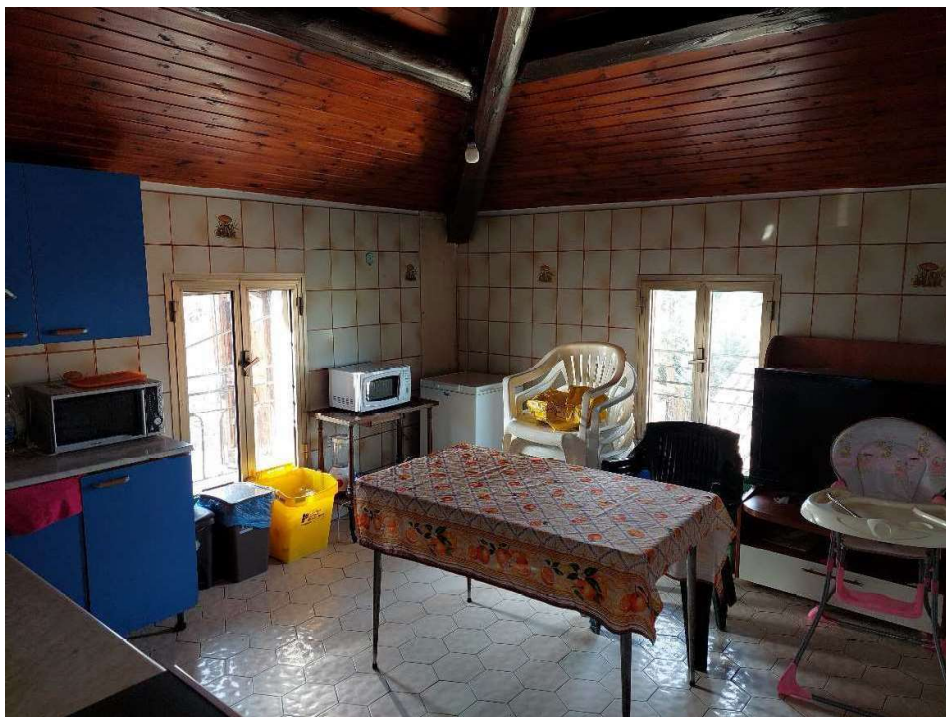

Cucina



Cucina





Infisso esterno in alluminio anodizzato  
con vetro doppio



Oscuramento esterno



Caldia in cucina



Termosifone in soggiorno



Citofono all'ingresso



Particolare dell'impianto elettrico



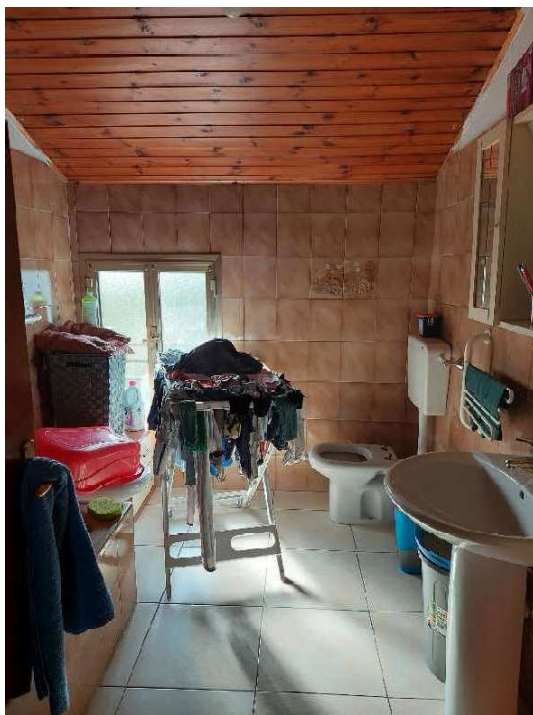

Bagno



Bagno





Bagno di servizio

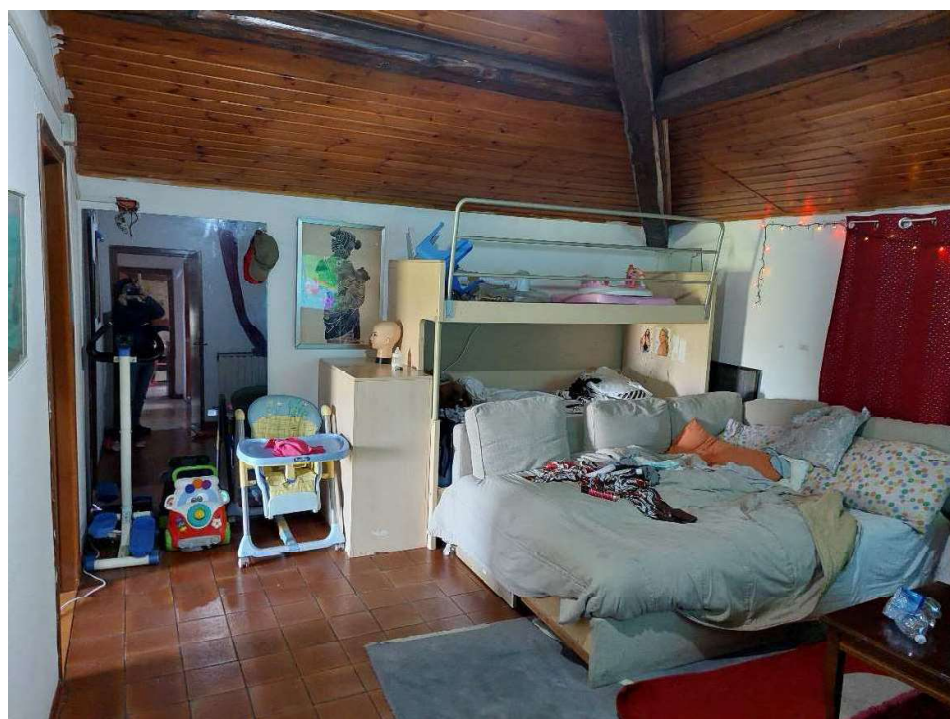

Camera Sud/Est



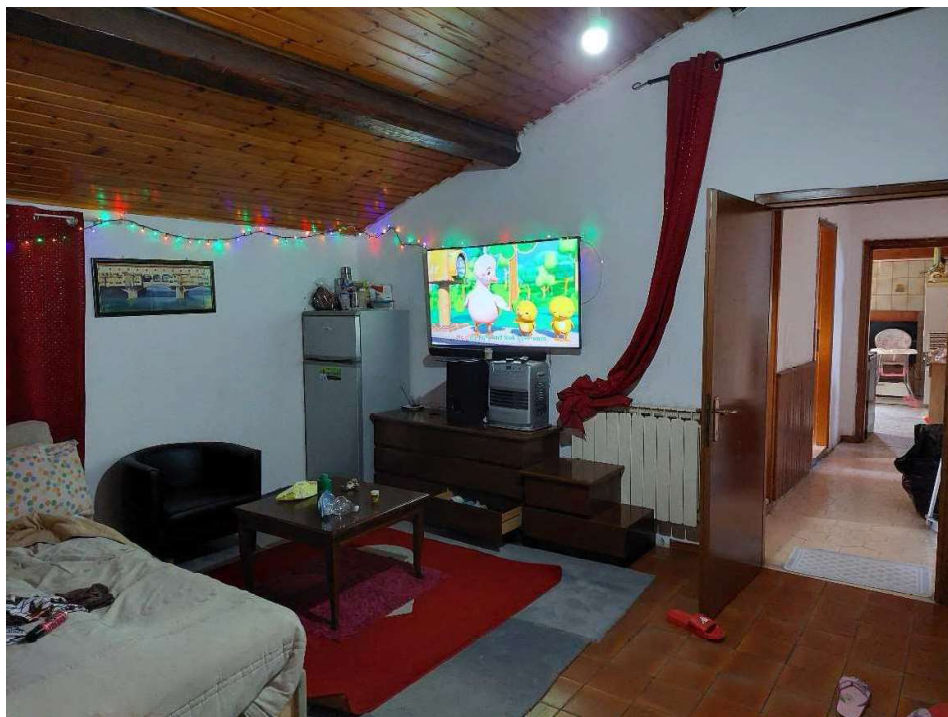

Camera Sud/Est

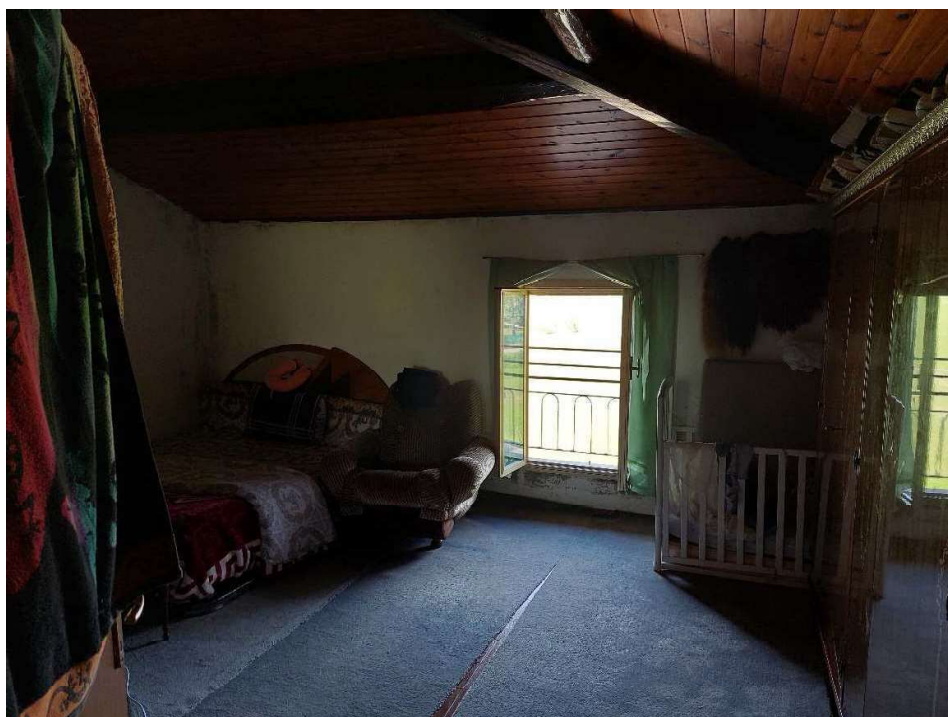

Camera Nord/Est





Camera Nord/Est

Modena, li 24/02/2023

Il CTU

Arch. Maurizio Carrisi

