



Comune: (VR) BEVILACQUA
Foglio: 11
Scala originale: 1:2000
Dimensione cornice: 534,000 x 378,000 metr
Protocollo pratica T24677/2022
26-01-2022 9:7:29



Agenzia delle Entrate
CATASTO FABBRICATI
Ufficio Provinciale di
Verona

ELABORATO PLANIMETRICO	
Compilato da: Romano' Roberto	
Iscritto all'albo: Architetti	
Prov. Verona	N. 01414

Comune di Bevilacqua		Protocollo n. VR0193530 del 29/12/2022	
Sezione:	Foglio: 11	Particella: 422	Tipo Mappale n. del
Dimostrazione grafica dei subalterni			Scala 1 : 500

PIANO TERRA

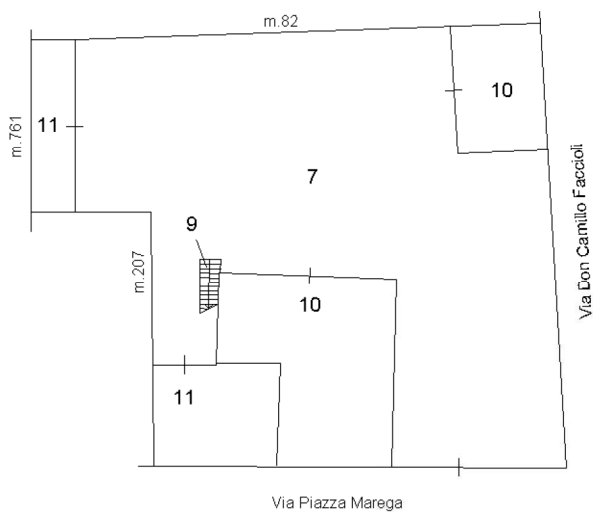

PIANO SECONDO

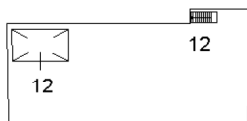

PIANO PRIMO

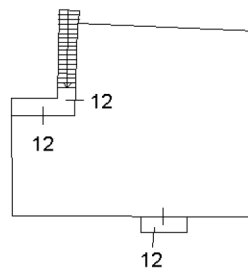

Ultima planimetria in atti



ACCERTAMENTO DELLA PROPRIETÀ IMMOBILIARE URBANA ELENCO DEI SUBALTERNI ASSEGNATI

Comune BEVILACQUA	Sezione	Foglio 11	Particella 422	Tipo mappale	del:
----------------------	---------	--------------	-------------------	--------------	------

Sub	UBICAZIONE via/piazza	n.civ	Piani	Scala	Int	DESCRIZIONE
1						SOPPRESSO
2						SOPPRESSO
3						SOPPRESSO
4						SOPPRESSO
5						SOPPRESSO
6						SOPPRESSO
7	via piazza marega (marega)	218	T			B.C.N.C. AI SUB.10-11-12 (CORTILE)
8						SOPPRESSO
9						SOPPRESSO
10	via piazza marega (marega)	218	T			ABITAZIONE
11	via piazza marega (marega)	218	T			ABITAZIONE
12	via piazza marega (marega)	218	T-1 - 2			ABITAZIONE

Visura telematica



**Agenzia delle Entrate
CATASTO FABBRICATI
Ufficio Provinciale di
Verona**

ELABORATO PLANIMETRICO	
Compilato da: Romano' Roberto	
Iscritto all'albo: Architetti	
Prov. Verona	N. 01414

Comune di Bevilacqua	Protocollo n. VR0194005 del 31/12/2022
Sezione: Foglio: 11 Particella: 207	Tipo Mappale n. del
Dimostrazione grafica dei subalterni	Scala 1 : 500

PIANO TERRA

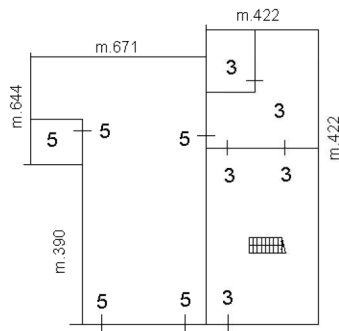

Via Piazza Marega

PIANO PRIMO

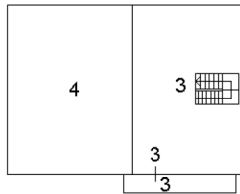

Ultima planimetria in atti



ACCERTAMENTO DELLA PROPRIETÀ IMMOBILIARE URBANA ELENCO DEI SUBALTERNI ASSEGNATI

Comune BEVILACQUA	Sezione	Foglio 11	Particella 207	Tipo mappale	del:
----------------------	---------	--------------	-------------------	--------------	------

Sub	UBICAZIONE via/piazza	n.civ	Piani	Scala	Int	DESCRIZIONE
1						Immobile Soppresso
2						Immobile Soppresso
3	via piazza marega (marega)	234	T-1			ABITAZIONE (GRAFFATA CON 207/4)
4	via piazza marega (marega)	234	T-1			ABITAZIONE (GRAFFATA CON 207/3)
5	via piazza marega (marega)	236	T			LABORATORI PER ARTI E MESTIERI

Visura telematica



**Agenzia delle Entrate
CATASTO FABBRICATI
Ufficio Provinciale di
Verona**

Dichiarazione protocollo n. VR0194005 del 31/12/2022

Comune di Bevilacqua

Via Piazza Marega (marega)

civ. 234

Identificativi Catastali:

Sezione:

Foglio: 11

Particella: 207

Subalterno: 4

Compilata da:

Romano' Roberto

Iscritto all'albo:
Architetti

Prov. Verona

N. 01414

Planimetria

Scheda n. 1

Scala 1:200

PIANO TERRA

m.207/3

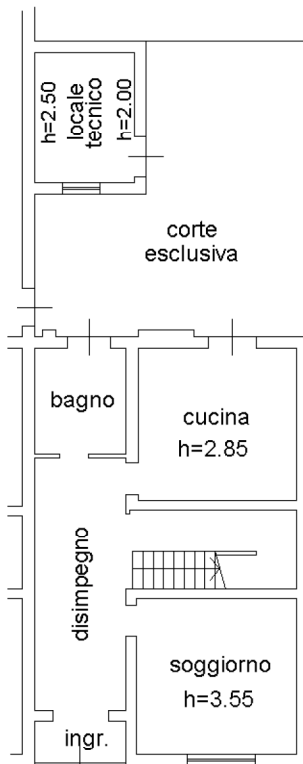

m.207/3

Via Piazza Marega

PIANO PRIMO

m.207/4

m.207/3

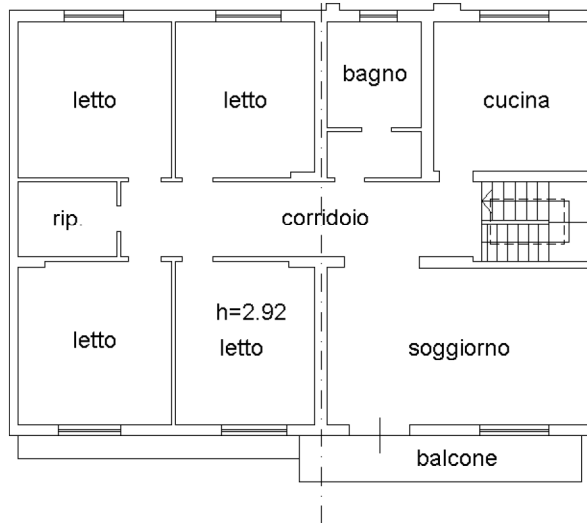

Ultima planimetria in atti



Catato dei Fabbricati - Situazione al 03/01/2023 - Comune di BEVILACQUA(A837) - < Foglio 11 - Particella 207 - Subalterno 3 > - Uiu graffata
Firmato Da: IRONIA/CA/RO/BE/RI/CA/EN/3/4/8/2/b/a/ARUBA/PEC S.P.A. NG CA 3 Serial#: 4a319d4f34482bb9acc5a294b45a216d3

**Agenzia delle Entrate
CATASTO FABBRICATI
Ufficio Provinciale di
Verona**

Dichiarazione protocollo n. VR0193849 del 30/12/2022

Comune di Bevilacqua

Via Piazza Marega (marega)

civ. 236

Identificativi Catastali:

Sezione:

Foglio: 11

Particella: 207

Subalterno: 5

Compilata da:

Romano' Roberto

Iscritto all'albo:
Architetti

Prov. Verona

N. 01414

Planimetria

Scheda n. 1

Scala 1:200

PIANO TERRA

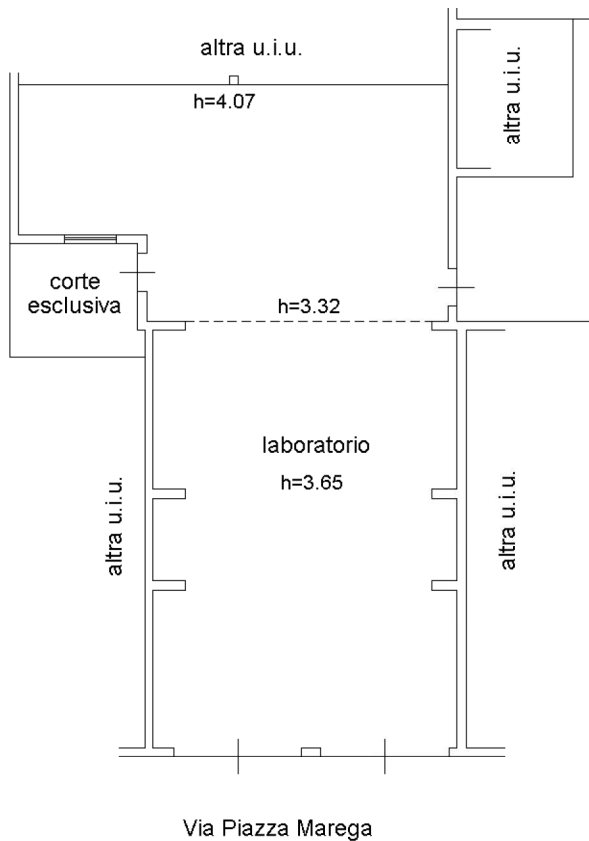

Ultima planimetria in atti



Agenzia delle Entrate
CATASTO FABBRICATI
Ufficio Provinciale di
Verona

Dichiarazione protocollo n. VR0193530 del 29/12/2022

Comune di Bevilacqua

Via Piazza Marega (marega)

civ. 218

Identificativi Catastali:

Sezione:

Foglio: 11

Particella: 422

Subalterno: 10

Compilata da:

Romano' Roberto

Iscritto all'albo:

Architetti

Prov. Verona

N. 01414

Planimetria

Scheda n. 1

Scala 1:200

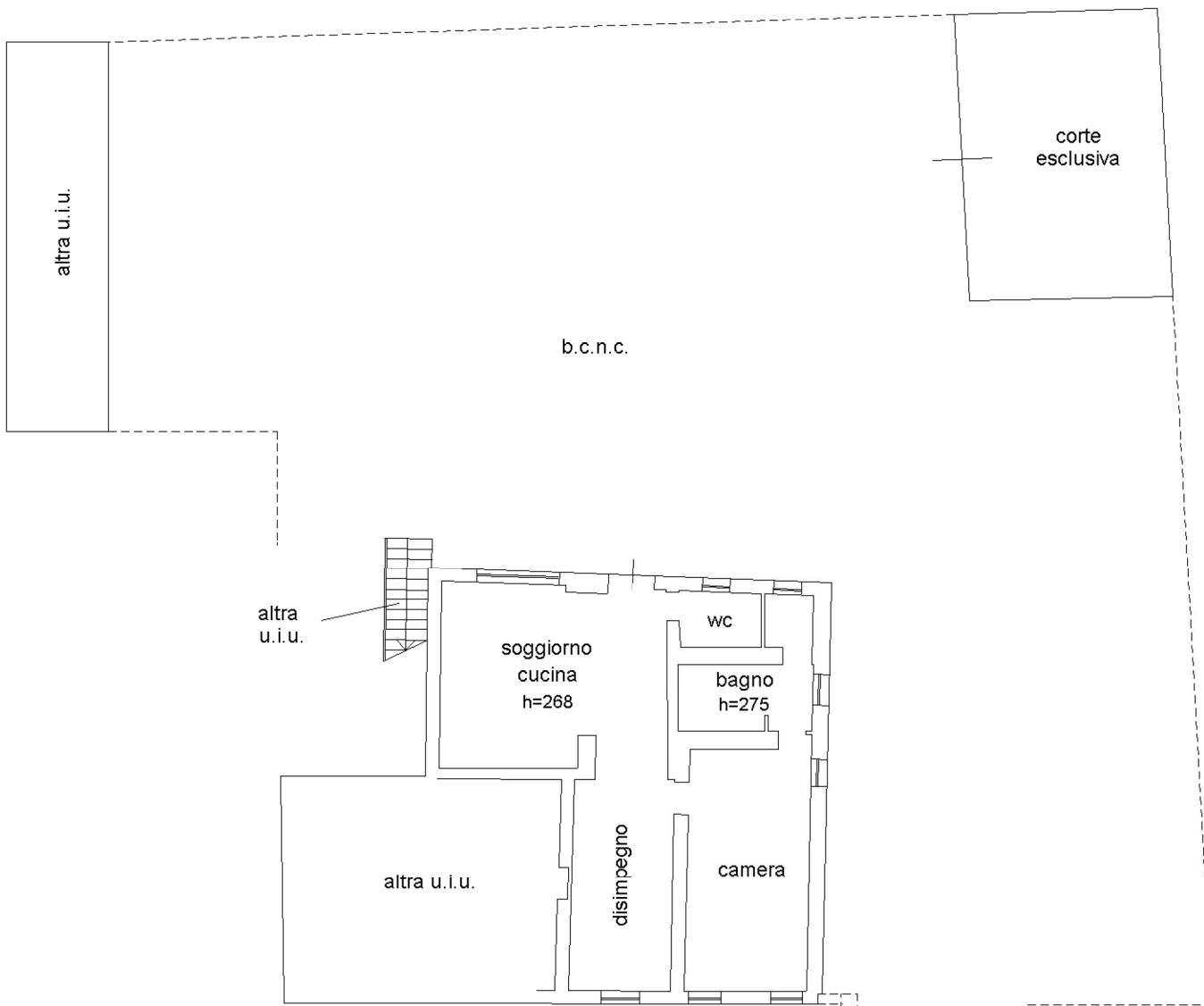

PIANO TERRA



Ultima planimetria in atti

Catasto dei Fabbricati - Situazione al 02/01/2023 - Comune di BEVILACQUA(A837) - < Foglio 11 - Particella 422 - Subalterno 10 >
 Firmato Digitalmente con il software ARUBAPEC S.P.A. NG CA 3 Serial#: 4a319d4f34482bb9acc5a294b45a216d3



**Agenzia delle Entrate
CATASTO FABBRICATI
Ufficio Provinciale di
Verona**

Dichiarazione protocollo n. VR0193530 del 29/12/2022

Comune di Bevilacqua

Via Piazza Marega (marega)

civ. 218

Identificativi Catastali:

Sezione:

Foglio: 11

Particella: 422

Subalterno: 11

Compilata da:

Romano' Roberto

Iscritto all'albo:
Architetti

Prov. Verona

N. 01414

Planimetria

Scheda n. 1

Scala 1:200

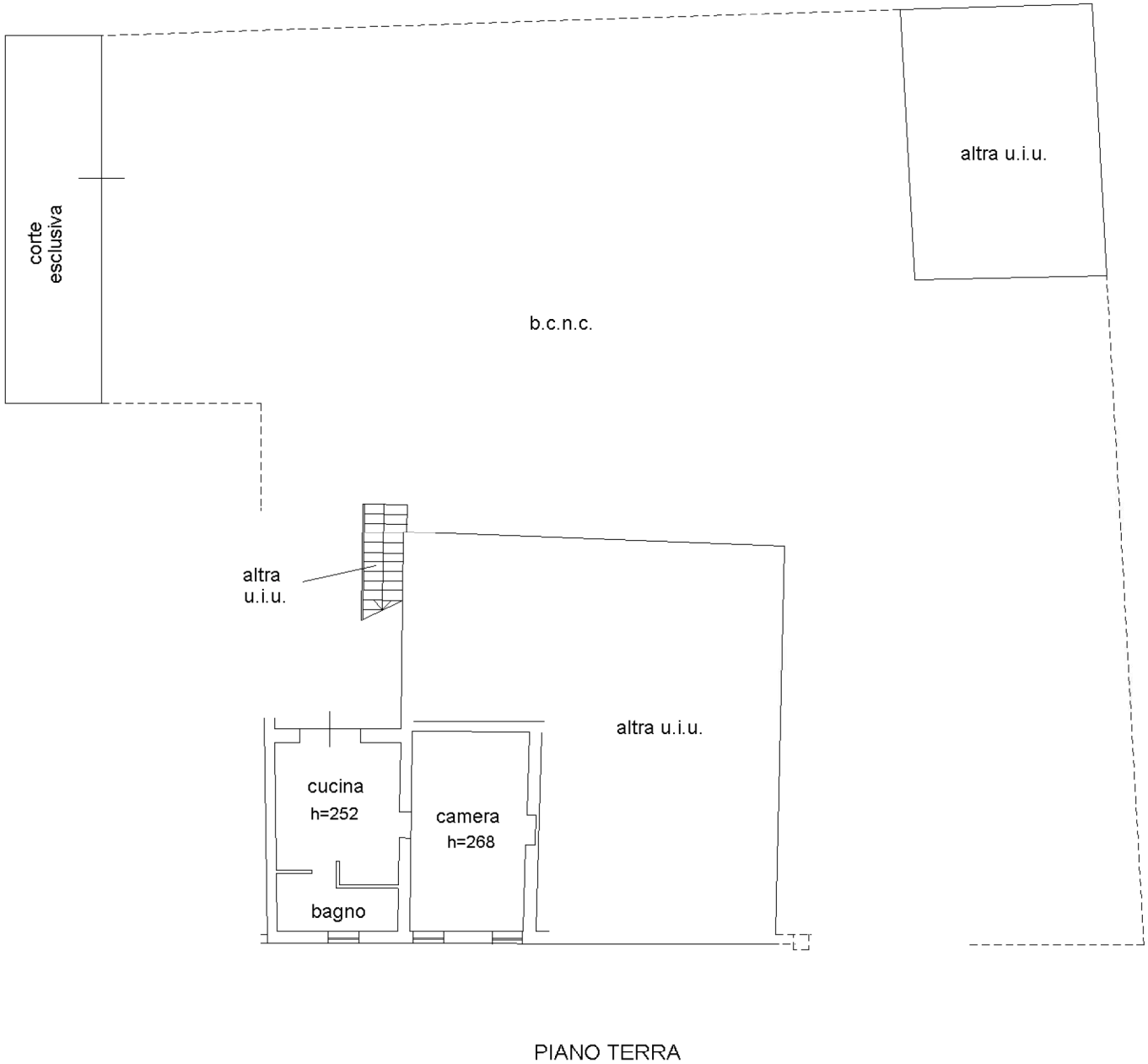

PIANO TERRA

Ultima planimetria in atti



Agenzia delle Entrate
CATASTO FABBRICATI
Ufficio Provinciale di
Verona

Dichiarazione protocollo n. VR0193533 del 29/12/2022

Comune di Bevilacqua

Via Piazza Marega (marega)

civ. 218

Identificativi Catastali:

Sezione:

Foglio: 11

Particella: 422

Subalterno: 12

Compilata da:

Romano' Roberto

Iscritto all'albo:
Architetti

Prov. Verona

N. 01414

Planimetria

Scheda n. 1

Scala 1:200

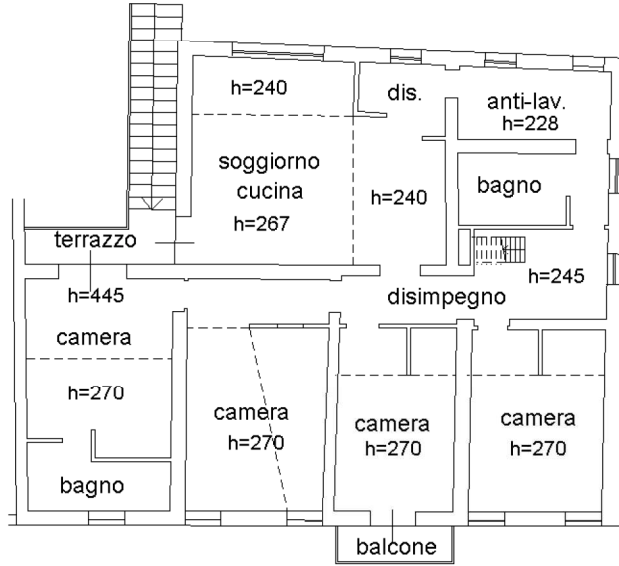

PIANO PRIMO

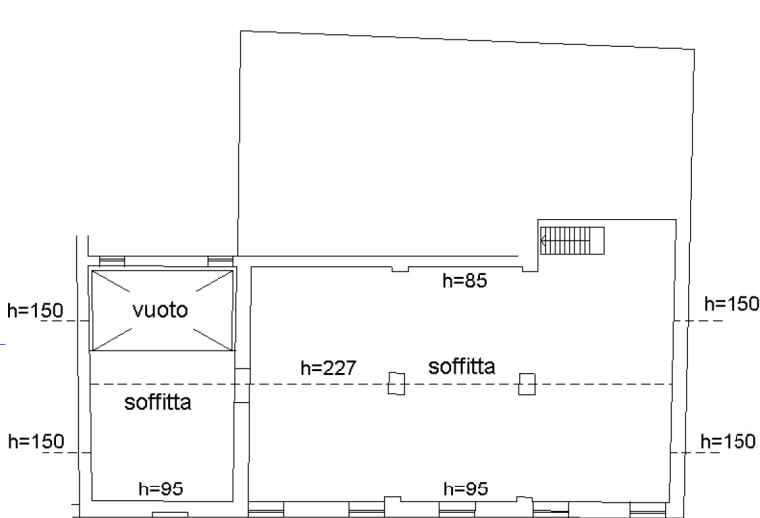

PIANO SECONDO

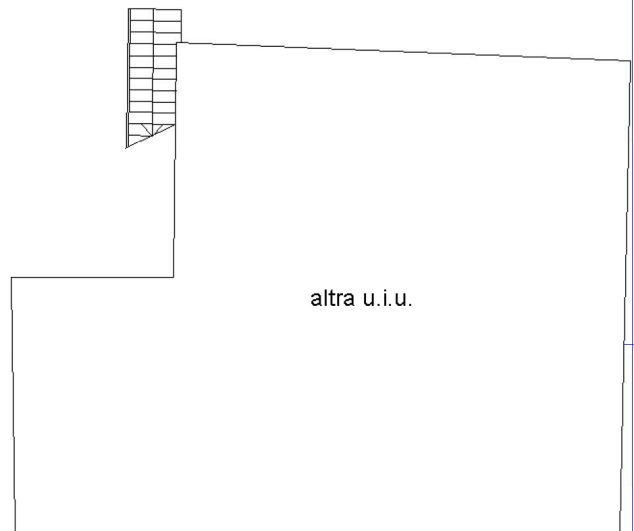

PIANO TERRA

Ultima planimetria in atti



**MODELLO UNICO INFORMATICO DI AGGIORNAMENTO DEGLI ATTI CATASTALI
 ACCERTAMENTO DELLA PROPRIETA' IMMOBILIARE URBANA**

mod. D1

Quadro B Dichiarazione di variazione presentata ai sensi dell'art. 20 del RDL 13 aprile 1939, n. 652								
Tipo Mappale n.	del	Unita' a destinazione ordinaria	n.	2	Unita' in soppressione	n.	1	
		speciale e particolare	n.		in variazione	n.		
		beni comuni non censibili	n.		in costituzione	n.	2	
Causali: divisione, diversa distribuzione degli spazi interni								
Data in cui la variazione si è verificata (ultimazione dei lavori): 29/12/2022								
Documenti allegati:	Mod. 1N parte I	n.	1	Mod. 2N parte I	n.	planimetrie	n.	2
	Mod. 1N parte II	n.	2	Mod. 2N parte II	n.	pagine elaborato planimetrico	n.	1
Preallineamento	Volture	n.		Variazioni	n.	Accatastamenti	n.	
	Unita' afferenti con intestati	n.		Unita' afferenti	n.			

Quadro U Unita' Immobiliari																	
Riferimenti Catastali						Utilita' Comuni Censibili				Dati di Classamento Proposti							
N.	Part. spec.	Oper.	Sez.	Foglio	Particella Sub.	Op.	Sez.	Foglio	Particella Sub.	Z.C.	Cat.	Cl.	Cons.	Superf. cat.	Rendita €	1N/2N	Plan.
											Piano	Scala	Interno	Lotto	Edificio		
1		S		11	422	8											
2		C		11	422	10				U	A/2	3	4	129	289,22	SI	SI
via piazza marega (marega) 218												T					
3		C		11	422	11				U	A/2	3	2,5	60	180,76	SI	SI
via piazza marega (marega) 218												T					

Quadro D Note Relative al Documento e Relazione Tecnica
<p>la presente denuncia di variazione viene presentata e firmata come dichiarante dall' arch.roberto romano' in qualita' di ctu nella e.i. 161-2022 come da incarico allegato e relazione tecnica.</p> <p>variazione concatenata con var.006</p>

<p>- Dichiaro di non essere nella condizione di sospensione o revoca dell'esercizio della professione.</p> <p>- Dichiaro di effettuare la presentazione del presente atto su incarico di:</p> <p style="text-align: center;">ROMANO' ROBERTO</p> <p>quale soggetto obbligato, residente in VERONA (VR) - VIA SCRIMIARI n. 00026 c.a.p. 37129</p> <p>- Dichiaro che il presente modello unico informatico di aggiornamento degli atti catastali è conforme ai documenti cartacei in originale sottoscritti da me medesimo e dal soggetto obbligato.</p> <p>Il Tecnico: Arch. ROMANO' ROBERTO</p> <p>ALBO DEGLI ARCHITETTI DELLA PROVINCIA DI VERONA n. 01414</p> <p>Codice Fiscale: RMNRRT67S20L781B</p>
--

Riservato all'Ufficio	Data _____	Protocollo _____
Verifica eseguita in data	Eseguita la registrazione	Notifica eseguita in data
_____	_____	_____
_____	_____	_____
l'incaricato	l'incaricato	l'incaricato

**MODELLO UNICO INFORMATICO DI AGGIORNAMENTO DEGLI ATTI CATASTALI
 ACCERTAMENTO DELLA PROPRIETA' IMMOBILIARE URBANA**

mod. D1

Quadro B Dichiarazione di variazione presentata ai sensi dell'art. 20 del RDL 13 aprile 1939, n. 652								
Tipo Mappale n.	del	Unita'	a destinazione ordinaria	n.	1	Unita' in soppressione	n.	1
			speciale e particolare	n.		in variazione	n.	
			beni comuni non censibili	n.		in costituzione	n.	1
Causali: ampliamento, diversa distribuzione degli spazi interni, variazione toponomastica								
Data in cui la variazione si è verificata (ultimazione dei lavori): 29/12/2022								
Documenti allegati:	Mod. 1N parte I	n.	1	Mod. 2N parte I	n.	planimetrie	n.	1
	Mod. 1N parte II	n.	1	Mod. 2N parte II	n.	pagine elaborato planimetrico	n.	
Preallineamento	Volture	n.		Variazioni	n.	Accatastamenti	n.	
	Unita' afferenti con intestati	n.		Unita' afferenti	n.			

Quadro U Unita' Immobiliari																					
Riferimenti Catastali					Utilita' Comuni Censibili				Dati di Classamento Proposti												
N.	Part. spec.	Oper.	Sez.	Foglio	Particella	Sub.	Op.	Sez.	Foglio	Particella	Sub.	Z.C.	Cat.	Cl.	Cons.	Superf. cat.	Rendita €	1N/2N	Plan.		
											Piano	Scala	Interno	Lotto	Edificio						
1		S		11	422	9															
2		C		11	422	12						U	A/2	3	8	209	578,43	SI	SI		
via piazza marega (marega)											218		T-1		2						

Quadro D Note Relative al Documento e Relazione Tecnica
la presente denuncia di variazione viene presentata e firmata come dichiarante dall' arch. roberto romano' in qualita' di ctu nella e.i. 161-2022 come da incarico allegato. variazione concatenata con var.004

- Dichiaro di non essere nella condizione di sospensione o revoca dell'esercizio della professione.
- Dichiaro di effettuare la presentazione del presente atto su incarico di:
ROMANO' ROBERTO
quale soggetto obbligato, residente in VERONA (VR) - VIA SCRIMIARI n. 00026 c.a.p. 37129
- Dichiaro che il presente modello unico informatico di aggiornamento degli atti catastali è conforme ai documenti cartacei in originale sottoscritti da me medesimo e dal soggetto obbligato.
Il Tecnico: Arch. ROMANO' ROBERTO
ALBO DEGLI ARCHITETTI DELLA PROVINCIA DI VERONA n. 01414
Codice Fiscale: RMNRR767S20L781B

Riservato all'Ufficio	Data _____	Protocollo _____
Verifica eseguita in data	Eseguita la registrazione	Notifica eseguita in data
_____	_____	_____
_____	_____	_____
l'incaricato	l'incaricato	l'incaricato

**MODELLO UNICO INFORMATICO DI AGGIORNAMENTO DEGLI ATTI CATASTALI
 ACCERTAMENTO DELLA PROPRIETA' IMMOBILIARE URBANA**

mod. D1

Quadro B Dichiarazione di variazione presentata ai sensi dell'art. 20 del RDL 13 aprile 1939, n. 652							
Tipo Mappale n.	del	Unita'	a destinazione ordinaria	n.	1	Unita' in soppressione	n.
			speciale e particolare	n.		in variazione	n. 1
			beni comuni non censibili	n.		in costituzione	n.
Causali: ESATTA RAPPRESENTAZIONE GRAFICA							
Data in cui la variazione si è verificata (ultimazione dei lavori): 16/08/2019							
Documenti allegati:	Mod. 1N parte I	n. 1	Mod. 2N parte I	n.		planimetrie	n. 1
	Mod. 1N parte II	n. 1	Mod. 2N parte II	n.		pagine elaborato planimetrico	n.
Preallineamento	Volture	n.	Variazioni	n.		Accatastamenti	n.
	Unita' afferenti con intestati	n.	Unita' afferenti	n.			

Quadro U Unita' Immobiliari																	
Riferimenti Catastali					Utilita' Comuni Censibili				Dati di Classamento Proposti								
N.	Part. spec.	Oper.	Sez.	Foglio	Particella Sub.	Op.	Sez.	Foglio	Particella Sub.	Z.C.	Cat.	Cl.	Cons.	Superf. cat.	Rendita €	1N/2N	Plan.
										Piano	Scala	Interno	Lotto	Edificio			
1		V		11	207	5				U	C/3	1	153	167	134,33	SI	SI
via piazza marega (marega) 236																	

Quadro D Note Relative al Documento e Relazione Tecnica
<p>la presente denuncia di variazione viene presentata e firmata come dichiarante dall' arch. roberto romano' in qualita' di ctu nella e.i. 161-2022 come da incarico allegato. viene presentata la variazione per esatta rappresentazione grafica in quanto le altezze interne sono state indicate erroneamente nell'accatastamento precedente con la variazione del 2019.</p>

<p>- Dichiaro di non essere nella condizione di sospensione o revoca dell'esercizio della professione. - Dichiaro di effettuare la presentazione del presente atto su incarico di:</p> <p style="text-align: center;">ROMANO' ROBERTO</p> <p>quale soggetto obbligato, residente in VERONA (VR) - VIA SCRIMIARI n. 00026 c.a.p. 37129</p> <p>- Dichiaro che il presente modello unico informatico di aggiornamento degli atti catastali è conforme ai documenti cartacei in originale sottoscritti da me medesimo e dal soggetto obbligato. Il Tecnico: Arch. ROMANO' ROBERTO</p> <p>ALBO DEGLI ARCHITETTI DELLA PROVINCIA DI VERONA n. 01414</p> <p>Codice Fiscale: RMNRRT67S20L781B</p>
--

Riservato all'Ufficio	Data _____	Protocollo _____
Verifica eseguita in data	Eseguita la registrazione	Notifica eseguita in data
_____	_____	_____
_____	_____	_____
l'incaricato	l'incaricato	l'incaricato

**MODELLO UNICO INFORMATICO DI AGGIORNAMENTO DEGLI ATTI CATASTALI
 ACCERTAMENTO DELLA PROPRIETA' IMMOBILIARE URBANA**

mod. D1

Quadro B Dichiarazione di variazione presentata ai sensi dell'art. 20 del RDL 13 aprile 1939, n. 652							
Tipo Mappale n.	del	Unita'	a destinazione ordinaria	n.	1	Unita' in soppressione	n.
			speciale e particolare	n.		in variazione	n. 1
			beni comuni non censibili	n.		in costituzione	n.
Causali: diversa distribuzione degli spazi interni							
Data in cui la variazione si è verificata (ultimazione dei lavori): 29/12/2022							
Documenti allegati:	Mod. 1N parte I	n. 1	Mod. 2N parte I	n.		planimetrie	n. 1
	Mod. 1N parte II	n. 1	Mod. 2N parte II	n.		pagine elaborato planimetrico	n. 1
Preallineamento	Volture	n.	Variazioni	n.		Accatastamenti	n.
	Unita' afferenti con intestati	n.	Unita' afferenti	n.			

Quadro U Unita' Immobiliari																	
Riferimenti Catastali						Utilita' Comuni Censibili				Dati di Classamento Proposti							
N.	Part. spec.	Oper.	Sez.	Foglio	Particella Sub.	Op.	Sez.	Foglio	Particella Sub.	Z.C.	Cat.	Cl.	Cons.	Superf. cat.	Rendita €	1N/2N	Plan.
											Piano	Scala	Interno	Lotto	Edificio		
1		V		11	207	4				U	A/3	3	10,5	271	531,43	SI	SI
				11	207	3											
via piazza marega (marega)											T-1						

Quadro D Note Relative al Documento e Relazione Tecnica
la presente denuncia di variazione viene presentata e firmata come dichiarante dall' arch. roberto romano' in qualita' di ctu nella e.i. 161-2022 come da relazione tecnica e incarico allegato.

- Dichiaro di non essere nella condizione di sospensione o revoca dell'esercizio della professione.
- Dichiaro di effettuare la presentazione del presente atto su incarico di:
ROMANO' ROBERTO
quale soggetto obbligato, residente in VERONA (VR) - VIA SCRIMIARI n. 00026 c.a.p. 37129
- Dichiaro che il presente modello unico informatico di aggiornamento degli atti catastali è conforme ai documenti cartacei in originale sottoscritti da me medesimo e dal soggetto obbligato.
Il Tecnico: Arch. ROMANO' ROBERTO
ALBO DEGLI ARCHITETTI DELLA PROVINCIA DI VERONA n. 01414
Codice Fiscale: RMNRR67S20L781B

Riservato all'Ufficio	Data _____	Protocollo _____
Verifica eseguita in data	Eseguita la registrazione	Notifica eseguita in data
_____	_____	_____
_____	_____	_____
l'incaricato	l'incaricato	l'incaricato

Visura storica per immobile

Situazione degli atti informatizzati al 03/01/2023

Dati della richiesta	Comune di BEVILACQUA (Codice:A837)
Catasto Fabbricati	Provincia di VERONA Foglio: 11 Particella: 207 Sub.: 3

INTESTATO

[REDACTED]	[REDACTED] Proprietà' 1/1
------------	---------------------------

Unità immobiliare dal 03/01/2023

N.	DATI IDENTIFICATIVI				DATI DI CLASSAMENTO				DATI DERIVANTI DA			
	Sezione Urbana	Foglio	Particella	Sub	Zona Cens.	Micro Zona	Categoria	Classe		Consistenza	Superficie Catastale	Rendita
1		11	207	4 3			A/3	3	10,5 vani	Totale: 271 m² Totale: escluse aree scoperte**: 264 m²	Euro 531,43	DIVERSA DISTRIBUZIONE DEGLI SPAZI INTERNI del 31/12/2022 Pratica n. VR0194005 in atti dal 03/01/2023 DIVERSA DISTRIBUZIONE DEGLI SPAZI INTERNI (n. 194005.1/2023)
Indirizzo		VIA PIAZZA MAREGA n. 234 Piano T-1										
Notifica		[REDACTED] Partita										
Annotazioni		classamento e rendita proposti (d.m. 701/94) Mod.58										

Mappali Terreni Correlati
 Codice Comune A837 - Foglio 11 - Particella 207

Situazione dell'unità immobiliare dal 15/06/2021

N.	DATI IDENTIFICATIVI				DATI DI CLASSAMENTO				DATI DERIVANTI DA			
	Sezione Urbana	Foglio	Particella	Sub	Zona Cens.	Micro Zona	Categoria	Classe		Consistenza	Superficie Catastale	Rendita
1		11	207	3 4			A/3	3	10,5 vani	Totale: 271 m² Totale: escluse aree scoperte**: 260 m²	Euro 531,43	VARIAZIONE TOPONOMASTICA del 15/06/2021 Pratica n. VR0086400 in atti dal 15/06/2021 VARIAZIONE TOPONOMASTICA D'UFFICIO (n. 40797.1/2021)
Indirizzo		VIA PIAZZA MAREGA n. 234 Piano I										



Visura storica per immobile

Situazione degli atti informatizzati al 03/01/2023

Notifica	Partita	Mod.58	286
----------	---------	--------	-----

Situazione dell'unità immobiliare dal 09/11/2015

N.	DATI IDENTIFICATIVI				DATI DI CLASSAMENTO				DATI DERIVANTI DA		
	Sezione Urbana	Foglio	Particella	Sub	Zona Cens.	Micro Zona	Categoria	Classe Consistenza		Superficie Catastale	Rendita
1		11	207	3 4			A/3	3 10,5 vani	Totale: 271 m² Totale: escluse aree scoperte**: 260 m²	Euro 531,43	Variazione del 09/11/2015 - Inserimento in visura dei dati di superficie.
Indirizzo VIA PIAZZA MAREGA Piano 1											
Notifica											
										Mod.58	286

Situazione dell'unità immobiliare dal 21/02/2011

N.	DATI IDENTIFICATIVI				DATI DI CLASSAMENTO				DATI DERIVANTI DA		
	Sezione Urbana	Foglio	Particella	Sub	Zona Cens.	Micro Zona	Categoria	Classe Consistenza		Superficie Catastale	Rendita
1		11	207	4 3			A/3	3 10,5 vani		Euro 531,43	VARIAZIONE TOPONOMASTICA del 21/02/2011 Pratica n. VR0089975 in atti dal 21/02/2011 VARIAZIONE DI TOPONOMASTICA RICHIESTA DAL COMUNE (n. 42506.1/2011)
Indirizzo VIA PIAZZA MAREGA Piano 1											
Notifica											
										Mod.58	286

Situazione dell'unità immobiliare dal 23/01/1992

N.	DATI IDENTIFICATIVI				DATI DI CLASSAMENTO				DATI DERIVANTI DA		
	Sezione Urbana	Foglio	Particella	Sub	Zona Cens.	Micro Zona	Categoria	Classe Consistenza		Superficie Catastale	Rendita
1		11	207	4 3			A/3	3 10,5 vani		Euro 531,43 L. 1.029.000	SOSTITUZIONE RIFERIMENTI DI MAPPA del 23/01/1992 in atti dal 10/07/1999 FRAZIONAMENTO - CLASSAMENTO DEL 05-07-1999 (n. 500.1/1992)
Indirizzo VIA PIAZZA Piano 1											
Notifica											
										Mod.58	286

Visura storica per immobile

Situazione degli atti informatizzati al 03/01/2023

L'intestazione alla data della richiesta deriva dai seguenti atti:

Situazione degli intestati dal 05/03/2021

N°	Cognome	Nome	Partenza	Arrivo
1	[REDACTED]	[REDACTED]	[REDACTED]	[REDACTED]
2	[REDACTED]	[REDACTED]	[REDACTED]	[REDACTED]
3	[REDACTED]	[REDACTED]	[REDACTED]	[REDACTED]
4	[REDACTED]	[REDACTED]	[REDACTED]	[REDACTED]
5	[REDACTED]	[REDACTED]	[REDACTED]	[REDACTED]
6	[REDACTED]	[REDACTED]	[REDACTED]	[REDACTED]
7	[REDACTED]	[REDACTED]	[REDACTED]	[REDACTED]
8	[REDACTED]	[REDACTED]	[REDACTED]	[REDACTED]
9	[REDACTED]	[REDACTED]	[REDACTED]	[REDACTED]
10	[REDACTED]	[REDACTED]	[REDACTED]	[REDACTED]
11	[REDACTED]	[REDACTED]	[REDACTED]	[REDACTED]
12	[REDACTED]	[REDACTED]	[REDACTED]	[REDACTED]
13	[REDACTED]	[REDACTED]	[REDACTED]	[REDACTED]
14	[REDACTED]	[REDACTED]	[REDACTED]	[REDACTED]
15	[REDACTED]	[REDACTED]	[REDACTED]	[REDACTED]
16	[REDACTED]	[REDACTED]	[REDACTED]	[REDACTED]
17	[REDACTED]	[REDACTED]	[REDACTED]	[REDACTED]
18	[REDACTED]	[REDACTED]	[REDACTED]	[REDACTED]
19	[REDACTED]	[REDACTED]	[REDACTED]	[REDACTED]
20	[REDACTED]	[REDACTED]	[REDACTED]	[REDACTED]
21	[REDACTED]	[REDACTED]	[REDACTED]	[REDACTED]
22	[REDACTED]	[REDACTED]	[REDACTED]	[REDACTED]
23	[REDACTED]	[REDACTED]	[REDACTED]	[REDACTED]
24	[REDACTED]	[REDACTED]	[REDACTED]	[REDACTED]
25	[REDACTED]	[REDACTED]	[REDACTED]	[REDACTED]
26	[REDACTED]	[REDACTED]	[REDACTED]	[REDACTED]
27	[REDACTED]	[REDACTED]	[REDACTED]	[REDACTED]
28	[REDACTED]	[REDACTED]	[REDACTED]	[REDACTED]
29	[REDACTED]	[REDACTED]	[REDACTED]	[REDACTED]
30	[REDACTED]	[REDACTED]	[REDACTED]	[REDACTED]
31	[REDACTED]	[REDACTED]	[REDACTED]	[REDACTED]
32	[REDACTED]	[REDACTED]	[REDACTED]	[REDACTED]
33	[REDACTED]	[REDACTED]	[REDACTED]	[REDACTED]
34	[REDACTED]	[REDACTED]	[REDACTED]	[REDACTED]
35	[REDACTED]	[REDACTED]	[REDACTED]	[REDACTED]
36	[REDACTED]	[REDACTED]	[REDACTED]	[REDACTED]
37	[REDACTED]	[REDACTED]	[REDACTED]	[REDACTED]
38	[REDACTED]	[REDACTED]	[REDACTED]	[REDACTED]
39	[REDACTED]	[REDACTED]	[REDACTED]	[REDACTED]
40	[REDACTED]	[REDACTED]	[REDACTED]	[REDACTED]
41	[REDACTED]	[REDACTED]	[REDACTED]	[REDACTED]
42	[REDACTED]	[REDACTED]	[REDACTED]	[REDACTED]
43	[REDACTED]	[REDACTED]	[REDACTED]	[REDACTED]
44	[REDACTED]	[REDACTED]	[REDACTED]	[REDACTED]
45	[REDACTED]	[REDACTED]	[REDACTED]	[REDACTED]
46	[REDACTED]	[REDACTED]	[REDACTED]	[REDACTED]
47	[REDACTED]	[REDACTED]	[REDACTED]	[REDACTED]
48	[REDACTED]	[REDACTED]	[REDACTED]	[REDACTED]
49	[REDACTED]	[REDACTED]	[REDACTED]	[REDACTED]
50	[REDACTED]	[REDACTED]	[REDACTED]	[REDACTED]
51	[REDACTED]	[REDACTED]	[REDACTED]	[REDACTED]
52	[REDACTED]	[REDACTED]	[REDACTED]	[REDACTED]
53	[REDACTED]	[REDACTED]	[REDACTED]	[REDACTED]
54	[REDACTED]	[REDACTED]	[REDACTED]	[REDACTED]
55	[REDACTED]	[REDACTED]	[REDACTED]	[REDACTED]
56	[REDACTED]	[REDACTED]	[REDACTED]	[REDACTED]
57	[REDACTED]	[REDACTED]	[REDACTED]	[REDACTED]
58	[REDACTED]	[REDACTED]	[REDACTED]	[REDACTED]
59	[REDACTED]	[REDACTED]	[REDACTED]	[REDACTED]
60	[REDACTED]	[REDACTED]	[REDACTED]	[REDACTED]
61	[REDACTED]	[REDACTED]	[REDACTED]	[REDACTED]
62	[REDACTED]	[REDACTED]	[REDACTED]	[REDACTED]
63	[REDACTED]	[REDACTED]	[REDACTED]	[REDACTED]
64	[REDACTED]	[REDACTED]	[REDACTED]	[REDACTED]
65	[REDACTED]	[REDACTED]	[REDACTED]	[REDACTED]
66	[REDACTED]	[REDACTED]	[REDACTED]	[REDACTED]
67	[REDACTED]	[REDACTED]	[REDACTED]	[REDACTED]
68	[REDACTED]	[REDACTED]	[REDACTED]	[REDACTED]
69	[REDACTED]	[REDACTED]	[REDACTED]	[REDACTED]
70	[REDACTED]	[REDACTED]	[REDACTED]	[REDACTED]
71	[REDACTED]	[REDACTED]	[REDACTED]	[REDACTED]
72	[REDACTED]	[REDACTED]	[REDACTED]	[REDACTED]
73	[REDACTED]	[REDACTED]	[REDACTED]	[REDACTED]
74	[REDACTED]	[REDACTED]	[REDACTED]	[REDACTED]
75	[REDACTED]	[REDACTED]	[REDACTED]	[REDACTED]
76	[REDACTED]	[REDACTED]	[REDACTED]	[REDACTED]
77	[REDACTED]	[REDACTED]	[REDACTED]	[REDACTED]
78	[REDACTED]	[REDACTED]	[REDACTED]	[REDACTED]
79	[REDACTED]	[REDACTED]	[REDACTED]	[REDACTED]
80	[REDACTED]	[REDACTED]	[REDACTED]	[REDACTED]
81	[REDACTED]	[REDACTED]	[REDACTED]	[REDACTED]
82	[REDACTED]	[REDACTED]	[REDACTED]	[REDACTED]
83	[REDACTED]	[REDACTED]	[REDACTED]	[REDACTED]
84	[REDACTED]	[REDACTED]	[REDACTED]	[REDACTED]
85	[REDACTED]	[REDACTED]	[REDACTED]	[REDACTED]
86	[REDACTED]	[REDACTED]	[REDACTED]	[REDACTED]
87	[REDACTED]	[REDACTED]	[REDACTED]	[REDACTED]
88	[REDACTED]	[REDACTED]	[REDACTED]	[REDACTED]
89	[REDACTED]	[REDACTED]	[REDACTED]	[REDACTED]
90	[REDACTED]	[REDACTED]	[REDACTED]	[REDACTED]
91	[REDACTED]	[REDACTED]	[REDACTED]	[REDACTED]
92	[REDACTED]	[REDACTED]	[REDACTED]	[REDACTED]
93	[REDACTED]	[REDACTED]	[REDACTED]	[REDACTED]
94	[REDACTED]	[REDACTED]	[REDACTED]	[REDACTED]
95	[REDACTED]	[REDACTED]	[REDACTED]	[REDACTED]
96	[REDACTED]	[REDACTED]	[REDACTED]	[REDACTED]
97	[REDACTED]	[REDACTED]	[REDACTED]	[REDACTED]
98	[REDACTED]	[REDACTED]	[REDACTED]	[REDACTED]
99	[REDACTED]	[REDACTED]	[REDACTED]	[REDACTED]
100	[REDACTED]	[REDACTED]	[REDACTED]	[REDACTED]
DATI DERIVANTI DA		SOSTITUZIONE RIFERIMENTI DI MAPPA del 23/01/1992 in atti dal 10/07/1999 FRAZIONAMENTO - CLASSAMENTO DEL 05-07-1999 (n. 500.1/1992)		



Visura storica per immobile

Situazione degli atti informatizzati al 03/01/2023

Situazione dell'unità immobiliare che ha originato il precedente dal 01/01/1992

N.	DATI IDENTIFICATIVI				DATI DI CLASSAMENTO				DATI DERIVANTI DA		
	Sezione Urbana	Foglio	Particella	Sub	Zona Cens.	Micro Zona	Categoria	Classe	Consistenza	Superficie Catastale	Rendita
1		11	207	1			A/3	2	5 vani		L. 420.000
Indirizzo VIA PIAZZA Piano I											
Notifica Partita 1000011 Mod.58 147											

Situazione dell'unità immobiliare dal 16/12/1975

N.	DATI IDENTIFICATIVI				DATI DI CLASSAMENTO				DATI DERIVANTI DA		
	Sezione Urbana	Foglio	Particella	Sub	Zona Cens.	Micro Zona	Categoria	Classe	Consistenza	Superficie Catastale	Rendita
1		11	207	1			A/3	2	5 vani		L. 570
Indirizzo VIA PIAZZA Piano I											
Notifica Partita 1000011 Mod.58 147											

L'intestazione alla data della richiesta deriva dai seguenti atti:

Situazione degli intestati dal 16/12/1975

N.	DATI ANAGRAFICI		CODICE FISCALE	DIRITTI E ONERI REALI
1				
(n. 2605/1975)				

Situazione dell'unità immobiliare che ha originato il precedente dal 16/12/1975

N.	DATI IDENTIFICATIVI				DATI DI CLASSAMENTO				DATI DERIVANTI DA		
	Tipo	Anno	Protocollo	Zona Cens.	Micro Zona	Categoria	Classe	Consistenza	Superficie Catastale	Rendita	
1	P	1975	2605			A00					
Indirizzo VIA PIAZZA Piano I											
COSTITUZIONE del 16/12/1975 in atti dal 30/06/1987 (n. 2.605/1975)											

Visura storica per immobile

Situazione degli atti informatizzati al 03/01/2023

Notifica	Partita	1000011	Mod.58	-
----------	---------	---------	--------	---

L'intestazione alla data della richiesta deriva dai seguenti atti:

Situazione degli intestati dal 16/12/1975

N.	DATI ANAGRAFICI	CODICE FISCALE	DIRITTI E ONERI REALI
1	[REDACTED]	[REDACTED]	(1) Proprieta' fino al 16/12/1975
DATI DERIVANTI DA COSTITUZIONE del 16/12/1975 in atti dal 30/06/1987 (n. 2.605/1975)			

Visura telematica

Tributi speciali: Euro 0,90

* Codice Fiscale Validato in Anagrafe Tributaria.

** Si intendono escluse le "superfici di balconi, terrazzi e aree scoperte pertinenziali e accessorie, comunicanti o non comunicanti"
(cfr. Provvedimento del Direttore dell'Agenzia delle Entrate 29 marzo 2013).



Visura storica per immobile

Situazione degli atti informatizzati al 03/01/2023

Dati della richiesta	Comune di BEVILACQUA (Codice:A837)
Catasto Fabbricati	Provincia di VERONA Foglio: 11 Particella: 207 Sub.: 5

INTESTATO

1	(1) Proprieta' 1/1
---	--------------------

Unità immobiliare dal 02/01/2023

N.	DATI IDENTIFICATIVI					DATI DI CLASSAMENTO				DATI DERIVANTI DA		
	Sezione Urbana	Foglio	Particella	Sub	Zona Cens.	Micro Zona	Categoria	Classe	Consistenza		Superficie Catastale	Rendita
1		11	207	5			C/3	1	153 m²	Totale: 167 m²	Euro 134,33	VARIAZIONE del 30/12/2022 Pratica n. VR0193849 in atti dal 02/01/2023 ESATTA RAPPRESENTAZIONE GRAFICA (n. 193849.1/2023)
Indirizzo		VIA PIAZZA MAREGA n. 236 Piano T										
Notifica		Partita										
Annotazioni		classamento e rendita proposti (d.m. 701/94)										
		Mod.58										

Mappali Terreni Correlati
Codice Comune A837 - Foglio 11 - Particella 207

Situazione dell'unità immobiliare dal 15/06/2021

N.	DATI IDENTIFICATIVI					DATI DI CLASSAMENTO				DATI DERIVANTI DA		
	Sezione Urbana	Foglio	Particella	Sub	Zona Cens.	Micro Zona	Categoria	Classe	Consistenza		Superficie Catastale	Rendita
1		11	207	5			C/3	1	153 m²	Totale: 167 m²	Euro 134,33	VARIAZIONE TOPONOMASTICA del 15/06/2021 Pratica n. VR0086401 in atti dal 15/06/2021 VARIAZIONE TOPONOMASTICA D'UFFICIO (n. 40798.1/2021)
Indirizzo		VIA PIAZZA MAREGA n. 236 Piano T										
Notifica		Partita										
Annotazioni		classamento e rendita proposti (d.m. 701/94)										
		Mod.58										

Visura storica per immobile

Situazione degli atti informatizzati al 03/01/2023

Situazione dell'unità immobiliare dal 19/08/2019

N.	DATI IDENTIFICATIVI				DATI DI CLASSAMENTO				DATI DERIVANTI DA			
	Sezione Urbana	Foglio	Particella	Sub	Zona Cens.	Micro Zona	Categoria	Classe Consistenza		Superficie Catastale	Rendita	
1		11	207	5			C/3	1	153 m ²	Totale: 167 m ²	Euro 134,33	DIVISIONE del 16/08/2019 Pratica n. VR0113548 in atti dal 19/08/2019 DIVISIONE (n. 40587.1/2019)
Indirizzo VIA PIAZZA MAREGA n. SNC Piano T												
Notifica												
Annotazioni classamento e rendita proposti (d.m. 701/94) Mod.58												

L'intestazione alla data della richiesta deriva dai seguenti atti:

Situazione degli intestati dal 05/03/2021

N.	DATI ANAGRAFICI				CODICE FISCALE				DIRITTI E ONERI REALI			
1	[REDACTED]				[REDACTED]				[REDACTED]			
VERONA in atti dal 15/03/2021												
Nota presentata con Modello Unico n. 7440.1/2021 Reparto PI di												

Situazione degli intestati dal 16/08/2019

N.	DATI IDENTIFICATIVI				DATI DI CLASSAMENTO				DATI DERIVANTI DA			
Sezione Urbana	Foglio	Particella	Sub	Zona Cens.	Micro Zona	Categoria	Classe Consistenza	Superficie Catastale		Rendita		
		11	207	2			C/3	1	92 m ²	Totale: 344 m ²	Euro 80,77	Variazione del 09/11/2015 - Inserimento in visura dei dati di superficie.
Indirizzo VIA PIAZZA MAREGA Piano T												
Notifica												
classamento e rendita proposti (d.m. 701/94) Mod.58												

Situazione dell'unità immobiliare che ha originato il precedente dal 09/11/2015

N.	DATI IDENTIFICATIVI				DATI DI CLASSAMENTO				DATI DERIVANTI DA			
Sezione Urbana	Foglio	Particella	Sub	Zona Cens.	Micro Zona	Categoria	Classe Consistenza	Superficie Catastale		Rendita		
1		11	207	2			C/3	1	92 m ²	Totale: 344 m ²	Euro 80,77	Variazione del 09/11/2015 - Inserimento in visura dei dati di superficie.
Indirizzo VIA PIAZZA MAREGA Piano T												
Notifica												
classamento e rendita proposti (d.m. 701/94) Mod.58												

Visura storica per immobile

Situazione degli atti informatizzati al 03/01/2023

Situazione dell'unità immobiliare dal 21/02/2011

N.	DATI IDENTIFICATIVI				DATI DI CLASSAMENTO				DATI DERIVANTI DA			
	Sezione Urbana	Foglio	Particella	Sub	Zona Cens.	Micro Zona	Categoria	Classe Consistenza		Superficie Catastale	Rendita	
1		11	207	2			C/3	1	92 m²		Euro 80,77	VARIAZIONE TOPONOMASTICA del 21/02/2011 Pratica n. VR0089970 in atti dal 21/02/2011 VARIAZIONE DI TOPONOMASTICA RICHIESTA DAL COMUNE (n. 42502.1/2011)
Indirizzo					VIA PIAZZA MAREGA Piano T							
Notifica					Partita		Mod.58		147			

Situazione dell'unità immobiliare dal 01/01/1992

N.	DATI IDENTIFICATIVI				DATI DI CLASSAMENTO				DATI DERIVANTI DA			
	Sezione Urbana	Foglio	Particella	Sub	Zona Cens.	Micro Zona	Categoria	Classe Consistenza		Superficie Catastale	Rendita	
1		11	207	2			C/3	1	92 m²		Euro 80,77 L. 156.400	VARIAZIONE del 01/01/1992 Variazione del quadro tariffario
Indirizzo					VIA PIAZZA Piano T							
Notifica					Partita		1000011		Mod.58		147	

Situazione dell'unità immobiliare dal 16/12/1975

N.	DATI IDENTIFICATIVI				DATI DI CLASSAMENTO				DATI DERIVANTI DA			
	Sezione Urbana	Foglio	Particella	Sub	Zona Cens.	Micro Zona	Categoria	Classe Consistenza		Superficie Catastale	Rendita	
1		11	207	2			C/3	1	92 m²			SOSTITUZIONE RIFERIMENTI DI MAPPA del 16/12/1975 in atti dal 06/12/1994 E CLASSAMENTO IN DATA 05 03 90 (n. 2604/1975)
Indirizzo					VIA PIAZZA Piano T							
Notifica					Partita		1000011		Mod.58		147	

L'intestazione alla data della richiesta deriva dai seguenti atti:



Visura storica per immobile

Situazione degli atti informatizzati al 03/01/2023

Situazione degli intestati dal 03/01/2016

N.	DATI ANAGRAFICI	CODICE FISCALE	DIRITTI E ONERI REALI
1	[REDACTED]	[REDACTED]	[REDACTED]
[REDACTED]	[REDACTED]	[REDACTED]	[REDACTED]
[REDACTED]	[REDACTED]	[REDACTED]	[REDACTED]
[REDACTED]	[REDACTED]	[REDACTED]	[REDACTED]
[REDACTED]	[REDACTED]	[REDACTED]	[REDACTED]
[REDACTED]	[REDACTED]	[REDACTED]	[REDACTED]
[REDACTED]	[REDACTED]	[REDACTED]	[REDACTED]
[REDACTED]	[REDACTED]	[REDACTED]	[REDACTED]
[REDACTED]	[REDACTED]	[REDACTED]	[REDACTED]
[REDACTED]	[REDACTED]	[REDACTED]	[REDACTED]
[REDACTED]	[REDACTED]	[REDACTED]	[REDACTED]
[REDACTED]	[REDACTED]	[REDACTED]	[REDACTED]
[REDACTED]	[REDACTED]	[REDACTED]	[REDACTED]
[REDACTED]	[REDACTED]	[REDACTED]	[REDACTED]
[REDACTED]	[REDACTED]	[REDACTED]	[REDACTED]
[REDACTED]	[REDACTED]	[REDACTED]	[REDACTED]
[REDACTED]	[REDACTED]	[REDACTED]	[REDACTED]
[REDACTED]	[REDACTED]	[REDACTED]	[REDACTED]
[REDACTED]	[REDACTED]	[REDACTED]	[REDACTED]
[REDACTED]	[REDACTED]	[REDACTED]	[REDACTED]
[REDACTED]	[REDACTED]	[REDACTED]	[REDACTED]
[REDACTED]	[REDACTED]	[REDACTED]	[REDACTED]
[REDACTED]	[REDACTED]	[REDACTED]	[REDACTED]
[REDACTED]	[REDACTED]	[REDACTED]	[REDACTED]
[REDACTED]	[REDACTED]	[REDACTED]	[REDACTED]
[REDACTED]	[REDACTED]	[REDACTED]	[REDACTED]
[REDACTED]	[REDACTED]	[REDACTED]	[REDACTED]
[REDACTED]	[REDACTED]	[REDACTED]	[REDACTED]
[REDACTED]	[REDACTED]	[REDACTED]	[REDACTED]
[REDACTED]	[REDACTED]	[REDACTED]	[REDACTED]
[REDACTED]	[REDACTED]	[REDACTED]	[REDACTED]
[REDACTED]	[REDACTED]	[REDACTED]	[REDACTED]
[REDACTED]	[REDACTED]	[REDACTED]	[REDACTED]



Visura storica per immobile

Situazione degli atti informatizzati al 03/01/2023

L'intestazione alla data della richiesta deriva dai seguenti atti:

Situazione degli intestati dal 16/12/1975

N.	DATI ANAGRAFICI	CODICE FISCALE	DIRITTI E ONERI REALI
1	[REDACTED]	[REDACTED]	[REDACTED]
DATI DERIVANTI DA COSTITUZIONE del 16/12/1975 in atti dal 30/06/1987 (n. 2.604/1975)			

Visura telematica

Tributi speciali: Euro 0,90

* Codice Fiscale Validato in Anagrafe Tributaria.



Visura storica per immobile

Situazione degli atti informatizzati al 24/08/2022

Dati della richiesta	Comune di BEVILACQUA (Codice:A837)
Catasto Fabbricati	Provincia di VERONA Foglio: 11 Particella: 422 Sub.: 7

Bene comune non censibile dal 15/06/2021

N.	DATI IDENTIFICATIVI				DATI DI CLASSAMENTO				DATI DERIVANTI DA		
	Sezione Urbana	Foglio	Particella	Sub	Zona Cens.	Micro Zona	Categoria	Classe Consistenza		Superficie Catastale	Rendita
1		11	422	7							VARIAZIONE TOPONOMASTICA del 15/06/2021 Pratica n. VR0086393 in atti dal 15/06/2021 VARIAZIONE TOPONOMASTICA DUFFICIO (n. 40792.1/2021)
Indirizzo VIA PIAZZA MAREGA n. 218 Piano T											
Notifica				Partita		A		Mod.58			

Mappali Terreni Correlati

Codice Comune A837 - Foglio 11 - Particella 422

Bene comune non censibile dal 15/05/2020

N.	DATI IDENTIFICATIVI				DATI DI CLASSAMENTO				DATI DERIVANTI DA		
	Sezione Urbana	Foglio	Particella	Sub	Zona Cens.	Micro Zona	Categoria	Classe Consistenza		Superficie Catastale	Rendita
1		11	422	7							VARIAZIONE del 29/04/1988 Pratica n. VR0080069 in atti dal 15/05/2020 ACQUISIZIONE BCNC (n. 1583.1/1988)
Indirizzo VIA PIAZZA MAREGA n. 218 Piano T											
Notifica				Partita		A		Mod.58			
Annotazioni di stadio: ex mapp-422/5 bene come da denuncia prot.ilo 1583 del 29/04/88,											

Visura telematica
Tributi speciali: Euro 0,90



Visura storica per immobile

Situazione degli atti informatizzati al 02/01/2023

Situazione dell'unità immobiliare che ha originato il precedente dal 15/06/2021

N.	DATI IDENTIFICATIVI				DATI DI CLASSAMENTO				DATI DERIVANTI DA			
	Sezione Urbana	Foglio	Particella	Sub	Zona Cens.	Micro Zona	Categoria	Classe	Consistenza	Superficie Catastale	Rendita	
1		11	422	8			A/2	3	6,5 vani	Totale: 188 m² Totale: 188 m² escluse aree scoperte**: 179 m²	Euro 469,98	VARIAZIONE TOPONOMASTICA del 15/06/2021 Pratica n. VR0086394 in atti dal 15/06/2021 VARIAZIONE TOPONOMASTICA D'UFFICIO (n. 40793.1/2021)
Indirizzo VIA PIAZZA MAREGA n. 218 Piano T												
Notifica Notifica effettuata con protocollo n. VR0041168 del 31/03/2021												
Partita Mod.58												

Situazione dell'unità immobiliare dal 30/03/2021

N.	DATI IDENTIFICATIVI				DATI DI CLASSAMENTO				DATI DERIVANTI DA			
	Sezione Urbana	Foglio	Particella	Sub	Zona Cens.	Micro Zona	Categoria	Classe	Consistenza	Superficie Catastale	Rendita	
1		11	422	8			A/2	3	6,5 vani	Totale: 188 m² Totale: 188 m² escluse aree scoperte**: 179 m²	Euro 469,98	VARIAZIONE NEL CLASSAMENTO del 30/03/2021 Pratica n. VR0040822 in atti dal 30/03/2021 VARIAZIONE DI CLASSAMENTO (n. 18100.1/2021)
Indirizzo VIA PIAZZA MAREGA n. 218 Piano T												
Notifica Notifica effettuata con protocollo n. VR0041168 del 31/03/2021												
Annotazioni di studio: classamento e rendita rettificati (d.m. 701/94), Mod.58												

Situazione dell'unità immobiliare dal 04/06/2020

N.	DATI IDENTIFICATIVI				DATI DI CLASSAMENTO				DATI DERIVANTI DA			
	Sezione Urbana	Foglio	Particella	Sub	Zona Cens.	Micro Zona	Categoria	Classe	Consistenza	Superficie Catastale	Rendita	
1		11	422	8			A/2	2	5,5 vani	Totale: 188 m² Totale: 188 m² escluse aree scoperte**: 179 m²	Euro 340,86	VARIAZIONE del 03/06/2020 Pratica n. VR0085336 in atti dal 04/06/2020 DIVISIONE-FUSIONE-RISTRUTTURAZIONE (n. 51211.1/2020)
Indirizzo VIA PIAZZA MAREGA n. 218 Piano T												
Notifica classamento e rendita proposti (d.m. 701/94)												
Annotazioni classamento e rendita proposti (d.m. 701/94) Mod.58												

Visura storica per immobile

Situazione degli atti informatizzati al 02/01/2023

L'intestazione alla data della richiesta deriva dai seguenti atti:

Situazione degli intestati dal 03/06/2020

N.	DATI ANAGRAFICI	CODICE FISCALE	DIRITTI E ONERI REALI
1	[REDACTED]	[REDACTED]	(1) Proprietà' 1/1 fino al 29/12/2022

DATI DERIVANTI DA Atto del 07/12/2018 Pubblico ufficiale BERLINI CLAUDIO Sede LEGNAGO (VR) Repertorio n. 48312 - COMPRAVENDITA Nota presentata con Modello Unico n. 34231.1/2018 Reparto PI di VERONA in atti dal 11/12/2018

Per ulteriori variazioni richiedere le visure storiche dei seguenti immobili soppressi, originari del precedente

Foglio 11 Particella 422 Subalerno 2; Foglio 11 Particella 422 Subalerno 6;

Visura telematica

Tributi speciali: Euro 0,90

* Codice Fiscale Validato in Anagrafe Tributaria.

** Si intendono escluse le "superfici di balconi, terrazzi e aree scoperte pertinenziali e accessorie, comunicanti o non comunicanti" (cfr. Provvedimento del Direttore dell'Agenzia delle Entrate 29 marzo 2013).



Visura storica per immobile

Situazione degli atti informatizzati al 02/01/2023

Dati della richiesta	Comune di BEVILACQUA (Codice:A837) Provincia di VERONA
Catasto Fabbricati	Foglio: 11 Particella: 422 Sub.: 11

[REDACTED]	[REDACTED]	(1) Proprieta' 1/1
------------	------------	--------------------

Unità immobiliare dal 30/12/2022

N.	DATI IDENTIFICATIVI				DATI DI CLASSAMENTO				DATI DERIVANTI DA			
	Sezione Urbana	Foglio	Particella	Sub	Zona Cens.	Micro Zona	Categoria	Classe		Consistenza	Superficie Catastale	Rendita
1		11	422	11			A/2	3	2,5 vani	Totale: 60 m ² Totale:escluse aree scoperte**: 56 m ²	Euro 180,76	VARIAZIONE del 29/12/2022 Pratica n. VR0193530 in atti dal 30/12/2022 DIVISIONE-DIVERSA DISTRIBUZIONE DEGLI SPAZI INTERNI (n. 193530.1/2022)
Indirizzo		VIA PIAZZA MAREGA n. 218 Piano T										
Notifica		classamento e rendita proposti (d.m. 701/94)										
Annotazioni		Mod.58										

Mappali Terreni Correlati
Codice Comune A837 - Foglio 11 - Particella 422

L'instestazione alla data della richiesta deriva dai seguenti atti:

Situazione degli intestati dal 29/12/2022

N.	DATI ANAGRAFICI	CODICE FISCALE	DIRITTI E ONERI REALI
1	[REDACTED]	[REDACTED]	[REDACTED]
DISTRIBUZIONE DEGLI SPAZI INTERNI (n. 193530.1/2022)			
REGISTRO UFFICIALE.8664220.29/12/2022 DIVISIONE-DIVERSA			



Visura storica per immobile

Situazione degli atti informatizzati al 02/01/2023

Situazione dell'unità immobiliare che ha originato il precedente dal 15/06/2021

N.	DATI IDENTIFICATIVI				DATI DI CLASSAMENTO				DATI DERIVANTI DA			
	Sezione Urbana	Foglio	Particella	Sub	Zona Cens.	Micro Zona	Categoria	Classe	Consistenza	Superficie Catastale	Rendita	
1		11	422	8			A/2	3	6,5 vani	Totale: 188 m² Totale: 188 m² escluse aree scoperte**: 179 m²	Euro 469,98	VARIAZIONE TOPONOMASTICA del 15/06/2021 Pratica n. VR0086394 in atti dal 15/06/2021 VARIAZIONE TOPONOMASTICA D'UFFICIO (n. 40793.1/2021)
Indirizzo VIA PIAZZA MAREGA n. 218 Piano T												
Notifica Notifica effettuata con protocollo n. VR0041168 del 31/03/2021												
Partita Mod.58												

Situazione dell'unità immobiliare dal 30/03/2021

N.	DATI IDENTIFICATIVI				DATI DI CLASSAMENTO				DATI DERIVANTI DA			
	Sezione Urbana	Foglio	Particella	Sub	Zona Cens.	Micro Zona	Categoria	Classe	Consistenza	Superficie Catastale	Rendita	
1		11	422	8			A/2	3	6,5 vani	Totale: 188 m² Totale: 188 m² escluse aree scoperte**: 179 m²	Euro 469,98	VARIAZIONE NEL CLASSAMENTO del 30/03/2021 Pratica n. VR0040822 in atti dal 30/03/2021 VARIAZIONE DI CLASSAMENTO (n. 18100.1/2021)
Indirizzo VIA PIAZZA MAREGA n. 218 Piano T												
Notifica Notifica effettuata con protocollo n. VR0041168 del 31/03/2021												
Annotazioni di stadio: classamento e rendita rettificati (d.m. 701/94), Mod.58												

Situazione dell'unità immobiliare dal 04/06/2020

N.	DATI IDENTIFICATIVI				DATI DI CLASSAMENTO				DATI DERIVANTI DA			
	Sezione Urbana	Foglio	Particella	Sub	Zona Cens.	Micro Zona	Categoria	Classe	Consistenza	Superficie Catastale	Rendita	
1		11	422	8			A/2	2	5,5 vani	Totale: 188 m² Totale: 188 m² escluse aree scoperte**: 179 m²	Euro 340,86	VARIAZIONE del 03/06/2020 Pratica n. VR0085336 in atti dal 04/06/2020 DIVISIONE-FUSIONE-RISTRUTTURAZIONE (n. 51211.1/2020)
Indirizzo VIA PIAZZA MAREGA n. 218 Piano T												
Notifica classamento e rendita proposti (d.m. 701/94)												
Annotazioni classamento e rendita proposti (d.m. 701/94) Mod.58												

Visura storica per immobile

Situazione degli atti informatizzati al 02/01/2023

Data: 02/01/2023 Ora: 9.53.45

Fine

Visura n.: T103890

Pag: 3

L'intestazione alla data della richiesta deriva dai seguenti atti:

Situazione degli intestati dal 03/06/2020

N.	DATI ANAGRAFICI	CODICE FISCALE	DIRITTI E ONERI REALI
1	[REDACTED]	[REDACTED]	(1) Proprieta' 1/1 fino al 29/12/2022

DATI DERIVANTI DA Atto del 07/12/2018 Pubblico ufficiale BERLINI CLAUDIO Sede LEGNAGO (VR) Repertorio n. 48312 - COMPRAVENDITA Nota presentata con Modello Unico n. 34231.1/2018 Reparto PI di VERONA in atti dal 11/12/2018

Per ulteriori variazioni richiedere le visure storiche dei seguenti immobili soppressi, originari del precedente

Foglio 11 Particella 422 Subalterno 2; Foglio 11 Particella 422 Subalterno 6;

Visura telematica

Tributi speciali: Euro 0,90

* Codice Fiscale Validato in Anagrafe Tributaria.

** Si intendono escluse le "superfici di balconi, terrazzi e aree scoperte pertinenziali e accessorie, comunicanti o non comunicanti" (cfr. Provvedimento del Direttore dell'Agenzia delle Entrate 29 marzo 2013).



Visura storica per immobile

Situazione degli atti informatizzati al 02/01/2023

Dati della richiesta	Comune di BEVILACQUA (Codice:A837) Provincia di VERONA
Catasto Fabbricati	Foglio: 11 Particella: 422 Sub.: 12

INTESTATO [REDACTED] (1) Proprieta' 1/1

Unità immobiliare dal 30/12/2022

N.	DATI IDENTIFICATIVI				DATI DI CLASSAMENTO				DATI DERIVANTI DA			
	Sezione Urbana	Foglio	Particella	Sub	Zona Cens.	Micro Zona	Categoria	Classe		Consistenza	Superficie Catastale	Rendita
1		11	422	12			A/2	3	8 vani	Totale: 209 m ² Totale: escluse aree scoperte**: 207 m ²	Euro 578,43	VARIAZIONE del 29/12/2022 Pratica n. VR0193533 in atti dal 30/12/2022 AMPLIAMENTO-DIVERSA DISTRIBUZIONE DEGLI SPAZI INTERNI-VARIAZIONE DI TOPONOMASTICA (n. 193533.1/2022)
Indirizzo	VIA PIAZZA MAREGA n. 218 Piano T-1 - 2											
Notifica	classamento e rendita proposti (d.m. 701/94)											
Annotazioni	Mod.58											

Mappali Terreni Correlati
Codice Comune A837 - Foglio 11 - Particella 422

L'intestazione alla data della richiesta deriva dai seguenti atti:

Situazione degli intestati dal 29/12/2022

N.	DATI ANAGRAFICI	CODICE FISCALE	DIRITTI E ONERI REALI
1	[REDACTED]	[REDACTED]	[REDACTED] UFFICIALE.8664229.29/12/2022 AMPLIAMENTO-DIVERSA DISTRIBUZIONE DEGLI SPAZI INTERNI-VARIAZIONE DI TOPONOMASTICA (n. 193533.1/2022)

Visura storica per immobile

Situazione degli atti informatizzati al 02/01/2023

Situazione dell'unità immobiliare che ha originato il precedente dal 15/06/2021

N.	DATI IDENTIFICATIVI				DATI DI CLASSAMENTO				DATI DERIVANTI DA		
	Sezione Urbana	Foglio	Particella	Sub	Zona Cens.	Micro Zona	Categoria	Classe	Consistenza	Superficie Catastale	Rendita
1		11	422	9			A/2	3	7,5 vani	Totale: 184 m ² Totale: esluse aree scoperte**: 179 m ²	Euro 542,28
Indirizzo VIA PIAZZA MAREGA n. 218 Piano I											
Notifica Notifica effettuata con protocollo n. VR0041168 del 31/03/2021											
Partita Mod.58											

Situazione dell'unità immobiliare dal 30/03/2021

N.	DATI IDENTIFICATIVI				DATI DI CLASSAMENTO				DATI DERIVANTI DA		
	Sezione Urbana	Foglio	Particella	Sub	Zona Cens.	Micro Zona	Categoria	Classe	Consistenza	Superficie Catastale	Rendita
1		11	422	9			A/2	3	7,5 vani	Totale: 184 m ² Totale: esluse aree scoperte**: 179 m ²	Euro 542,28
Indirizzo VIA PIAZZA MAREGA n. 218 Piano I											
Notifica Notifica effettuata con protocollo n. VR0041168 del 31/03/2021											
Annotazioni di stadio: classamento e rendita rettificati (d.m. 701/94), Mod.58											

Situazione dell'unità immobiliare dal 08/06/2020

N.	DATI IDENTIFICATIVI				DATI DI CLASSAMENTO				DATI DERIVANTI DA		
	Sezione Urbana	Foglio	Particella	Sub	Zona Cens.	Micro Zona	Categoria	Classe	Consistenza	Superficie Catastale	Rendita
1		11	422	9			A/2	2	6 vani	Totale: 184 m ² Totale: esluse aree scoperte**: 179 m ²	Euro 371,85
Indirizzo VIA PIAZZA MAREGA n. 218 Piano I											
Notifica di stadio: correzione su dati identificativi e metri del protocollo n.vr0085336/2020; classamento e rendita proposti (d.m. 701/94)											
Annotazioni di stadio: correzione su dati identificativi e metri del protocollo n.vr0085336/2020; classamento e rendita proposti (d.m. 701/94) Mod.58											

Visura storica per immobile

Situazione degli atti informatizzati al 02/01/2023

Situazione dell'unità immobiliare dal 04/06/2020

N.	DATI IDENTIFICATIVI				DATI DI CLASSAMENTO				DATI DERIVANTI DA			
	Sezione Urbana	Foglio	Particella	Sub	Zona Cens.	Micro Zona	Categoria	Classe		Consistenza	Superficie Catastale	Rendita
1		11	422	9			A/2	2	6 vani	Totale: 183 m ² Totale: escluse aree scoperte**: 179 m ²	Euro 371,85	VARIAZIONE del 03/06/2020 Pratica n. VR0085336 in atti dal 04/06/2020 DIVISIONE-FUSIONE-RISTRUTTURAZIONE (n. 51211.1/2020)
Indirizzo VIA PIAZZA MAREGA n. 218 Piano I												
Notifica												
Annotazioni classamento e rendita proposti (d.m. 701/94)												
Partita												
Mod.58												

L'intestazione alla data della richiesta deriva dai seguenti atti:

Situazione degli intestati dal 03/06/2020

N.	DATI ANAGRAFICI
[REDACTED]	[REDACTED]
DERIVANTI DA	Atto del 07/12/2018 Pubblico ufficiale BERLINI CLAUDIO Sede LEGNAGO (VR) Repertorio n. 48312 - COMPRAVENDITA Nota presentata con Modello Unico n. 34231.1/2018 Reparto PI di VERONA in atti dal 11/12/2018

Per ulteriori variazioni richiedere le visure storiche dei seguenti immobili soppressi, originari del precedente

Foglio 11 Particella 422 Subalterno 2; Foglio 11 Particella 422 Subalterno 6;

Visura telematica

Tributi speciali: Euro 0,90

* Codice Fiscale Validato in Anagrafe Tributaria.

** Si intendono escluse le "superfici di balconi, terrazzi e aree scoperte pertinenziali e accessorie, comunicanti o non comunicanti" (cfr. Provvedimento del Direttore dell'Agenzia delle Entrate 29 marzo 2013).

