



**Agenzia del Territorio  
CATASTO FABBRICATI  
Ufficio Provinciale di  
Teramo**

Dichiarazione protocollo n. TB0140247 del 22/12/2006

Planimetria di u.i.u. in Comune di Bellante

Sant'angelo

civ. 39

Identificativi Catastali:

Sezione:  
Foglio: 7  
Particella: 217  
Subalterno: 1

Compilata da:

Iscritto all'albo:

Prov.

N.

Scheda n. 1

Scala 1:200



PIANO PRIMO SOTTOSTRADA

H 2,59

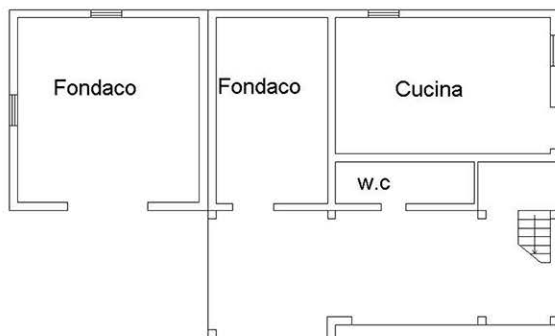

PIANO TERRA

H 2,77



Ultima planimetria in atti

Data: 09/03/2018 - n. T6663 - Richiedente: FLCVTR69A22L103B

Totale schede: 2 - Formato di acquisizione: A4(210x297) - Formato stampa richiesto: A4(210x297)

**Agenzia del Territorio  
CATASTO FABBRICATI  
Ufficio Provinciale di  
Teramo**

Dichiarazione protocollo n. TB0140247 del 22/12/2006

Planimetria di u.i.u. in Comune di Bellante

Sant'angelo

civ. 39

Identificativi Catastali:

Sezione:  
Foglio: 7  
Particella: 217  
Subalterno: 1

Compilata da:

Iscritto all'albo:

Prov.

N.

Scheda n. 2

Scala 1:200

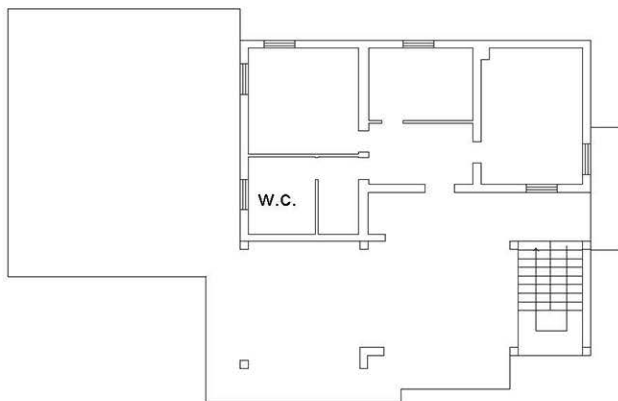

**PIANO PRIMO**

H 2,77

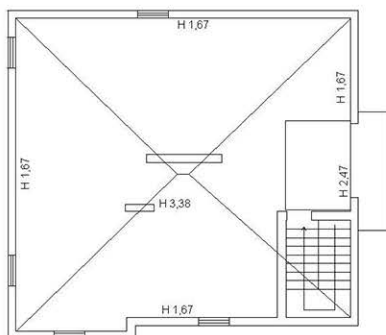

**PIANO SECONDO**



Ultima planimetria in atti

Data: 09/03/2018 - n. T6663 - Richiedente: FLCVTR69A22L103B

Totale schede: 2 - Formato di acquisizione: A4(210x297) - Formato stampa richiesto: A4(210x297)

**Agenzia del Territorio  
CATASTO FABBRICATI  
Ufficio Provinciale di  
Teramo**

Dichiarazione protocollo n. TB0140247 del 22/12/2006

Planimetria di u.i.u. in Comune di Bellante

Sant'angelo

civ. 39

Identificativi Catastali:

Sezione:

Foglio: 7

Particella: 217

Subalterno: 2

Compilata da:

Iscritto all'albo:

Prov.

N.

Scheda n. 1

Scala 1:200



PIANO TERRA



Ultima planimetria in atti

Data: 09/03/2018 - n. T6665 - Richiedente: FLCVTR69A22L103B

Totale schede: 1 - Formato di acquisizione: A4(210x297) - Formato stampa richiesto: A4(210x297)

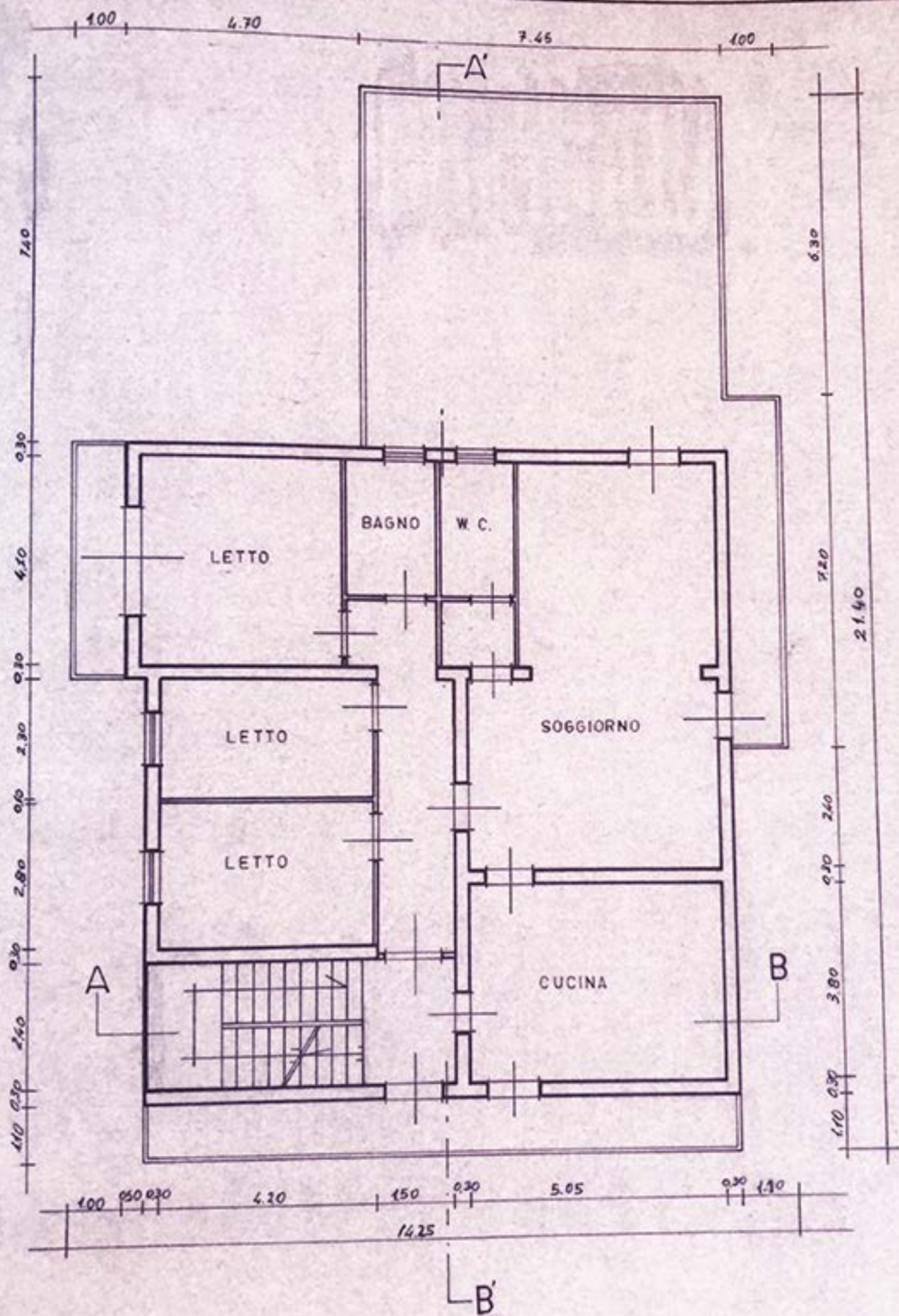

PIANO PRIMO

STATO FUTURO



AUTORIMESSA

The drawing shows a rectangular area labeled 'AUTORIMESSA' (car garage) with a double-line border. Above this area, a vertical line with two short horizontal tick marks indicates a structural element. Below the garage area, a large dashed-line rectangle outlines the rest of the semi-basement floor plan.

PIANO SEMINTERRATO Scala 1:100

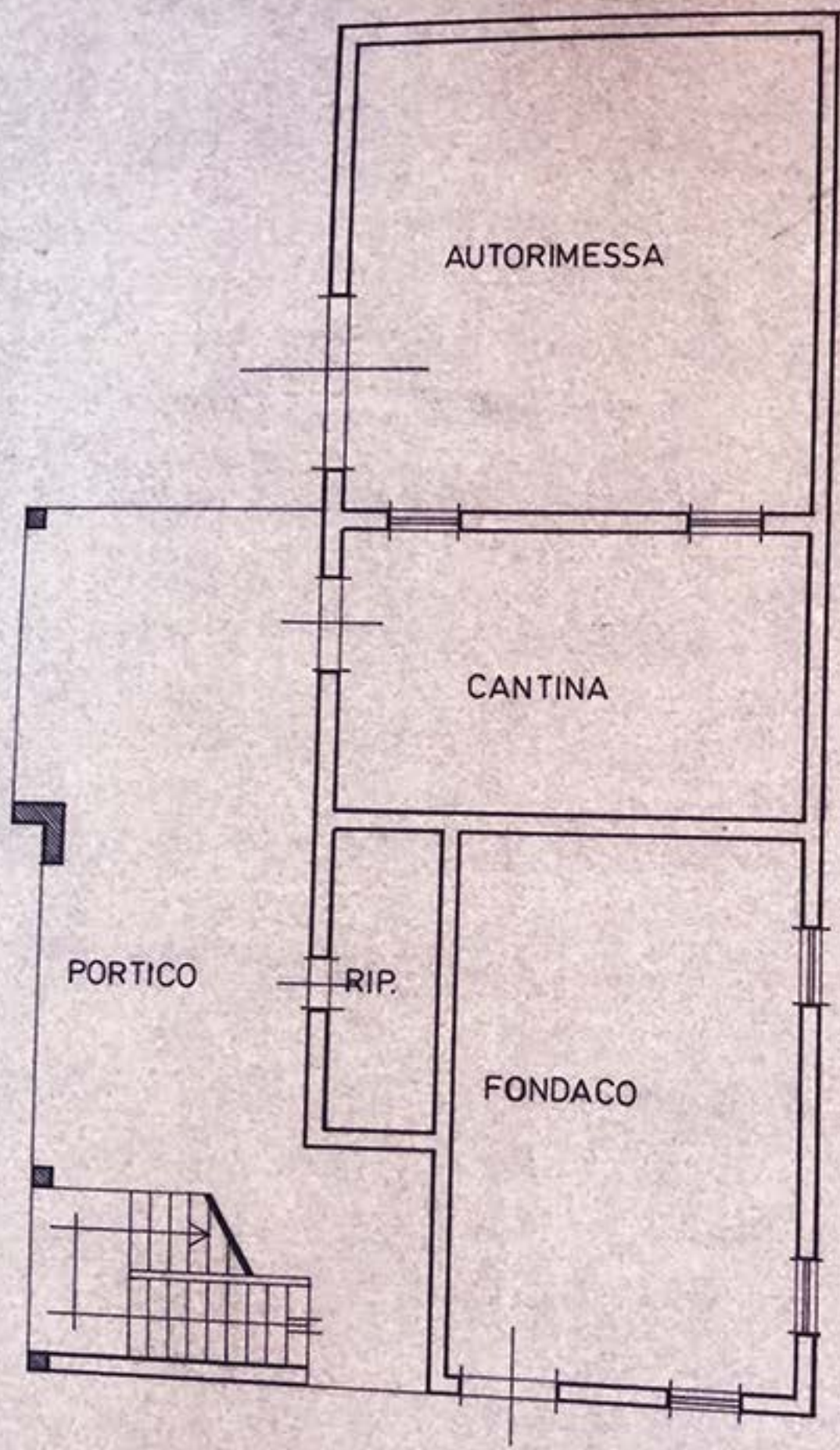

PIANO TERRA    Scala 1:100