

**Agenzia del Territorio
CATASTO FABBRICATI
Ufficio Provinciale di
Napoli**

Dichiarazione protocollo n. NA0265300 del 17/05/2004

Planimetria di u.i.u. in Comune di Portici

Viale Galileo Galilei

civ. 20

Identificativi Catastali:

Sezione:

Foglio: 3

Particella: 1351

Subalterno: 137

Compilata da:

Semonella Vincenzo

Iscritto all'albo:

Geometri

Prov. Napoli

N. 6055

Scheda n. 1

Scala 1:200

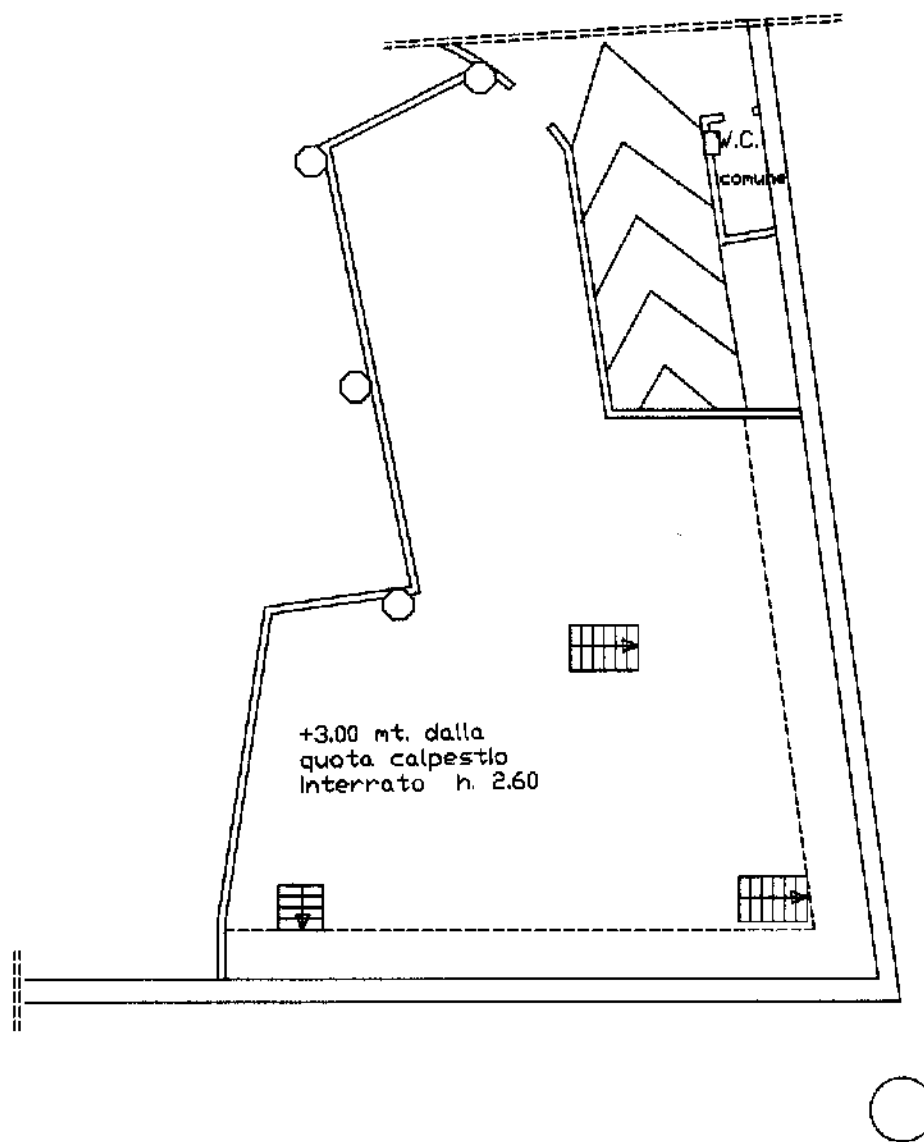

pianta piano soppalco

Ultima planimetria in atti