

**Agenzia del Territorio  
CATASTO FABBRICATI  
Ufficio Provinciale di  
Venezia**

Dichiarazione protocollo n. VE0193359 del 04/12/2012

Planimetria di u.i.u. in Comune di Scorze'

Via Ronchi

civ. NCM

Identificativi Catastali:

Sezione:  
Foglio: 13  
Particella: 1841  
Subalterno: 2

Compilata da:  
Bertiato Lucio

Iscritto all'albo:  
Geometri

Prov. Venezia

N. 01750

Scheda n. 1

Scala 1:200

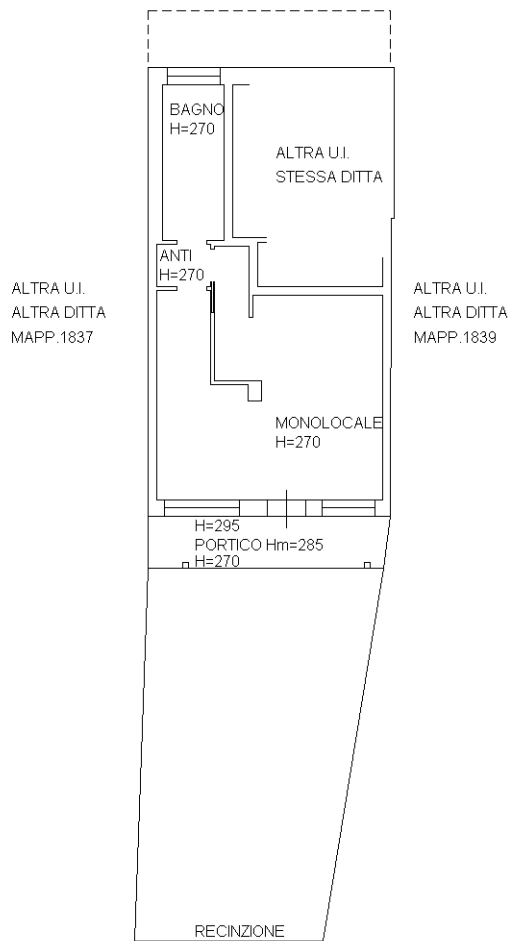

VIA RONCHI

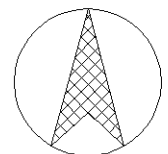

NORD

Ultima planimetria in atti

PIANTA PIANO TERRA