

MOD. L. 490
17.12.2002. 488



MINISTERO DELLE FINANZE
DIREZIONE GENERALE DEL CATASTO E DEI SERVIZI TECNICI ERARIALI
NUOVO CATASTO EDILIZIO URBANO

Mod. A (Nuovo Catasto Edilizio Urb.)

Lire 300

Planimetria dell'immobile situato nel Comune di APRILIA Via PANTANELLE N° 281

Dato

Allegata alla dichiarazione presentata all'Ufficio Tecnico Erariale di LATINA

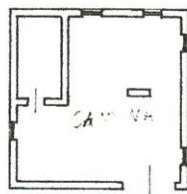

PIANO PRIMO SOTTRADA H=2.50

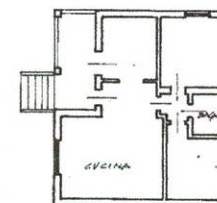

PIANO TERRA H=2.80

ORIENTAMENTO



SCALA DI 1:200

SPAZIO RISERVATO PER LE ANNOTAZIONI D'UFFICIO

DATA
PROT. N°

FOGLIO 147
PARTICELLA 137
SUB. 2

Compilata dall'INGEGNERE
(Titolo, nome e cognome del tecnico)
ALFREDO SCORZA
Iscritto all'Albo degli INGEGNERI
della Provincia di LATINA N° 621.
DATA 15-6-1985
Firma: *Alfredo Scorza*