

RICOSTRUZIONI rapp. 1:100

R.G.E. n° 238/2018

COMUNE DI APRILIA - Via G. Mameli, 33

dati catastali: Fg. 147 - P.IIa 137 - Sub. 1 e 2 (graffati)

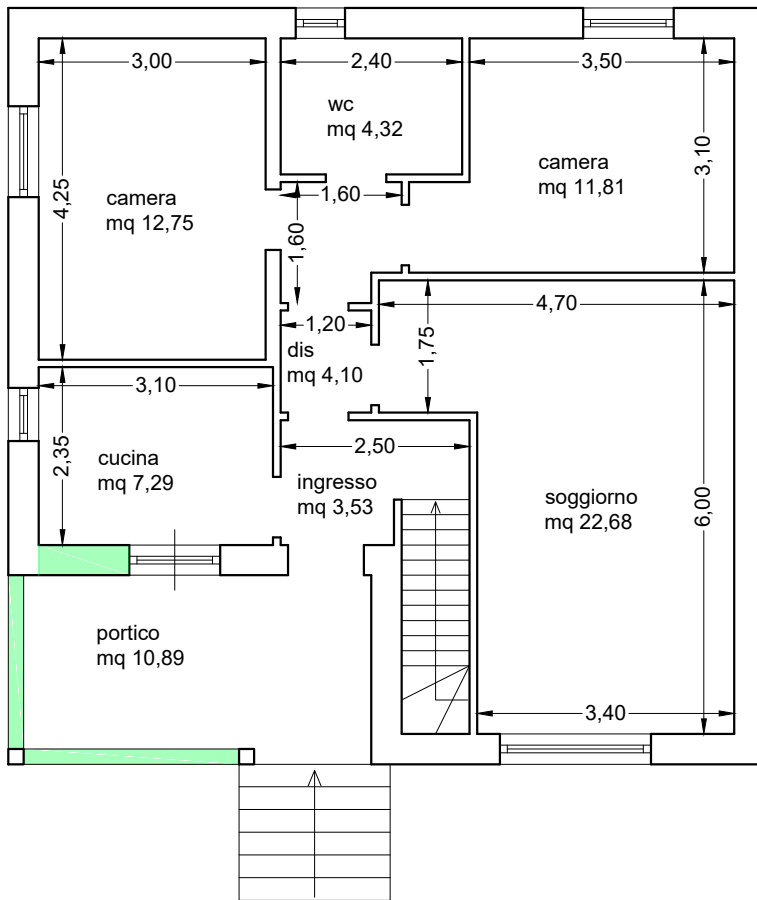

PIANO TERRA

S.U. mq. 66,48

S.L. mq. 88,00

S.N.R. mq. 10,89



ricostruzione tamponatura - mq. 9

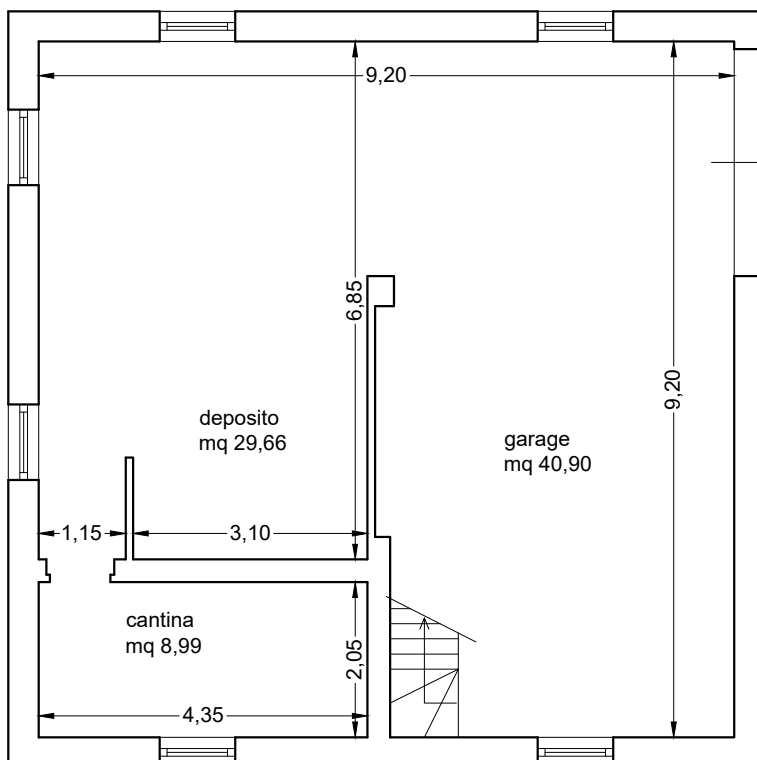

PIANO SEMINTERRATO

S.U. mq. 79,55

S.L. mq. 100,00

demolizione degli impianti della cucina
e del bagno

IL CTU: Arch. Salvatore PEREZ