

**Agenzia delle Entrate  
CATASTO FABBRICATI  
Ufficio Provinciale di  
Messina**

Dichiarazione protocollo n. ME0000562 del 03/01/2023

Comune di Messina

Via Comunale (santa Margherita)

civ. 86

Identificativi Catastali:

Sezione:

Foglio: 194

Particella: 71

Subalterno: 6

Compilata da:

Bertino Giuliana

Iscritto all'albo:

Architetti

Prov. Messina

N. 1837

Planimetria

Scheda n. 1

Scala 1:200

### PIANO SEMINTERRATO

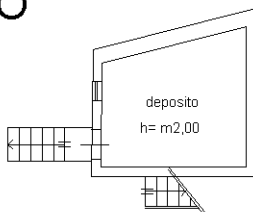

### PIANO TERRA

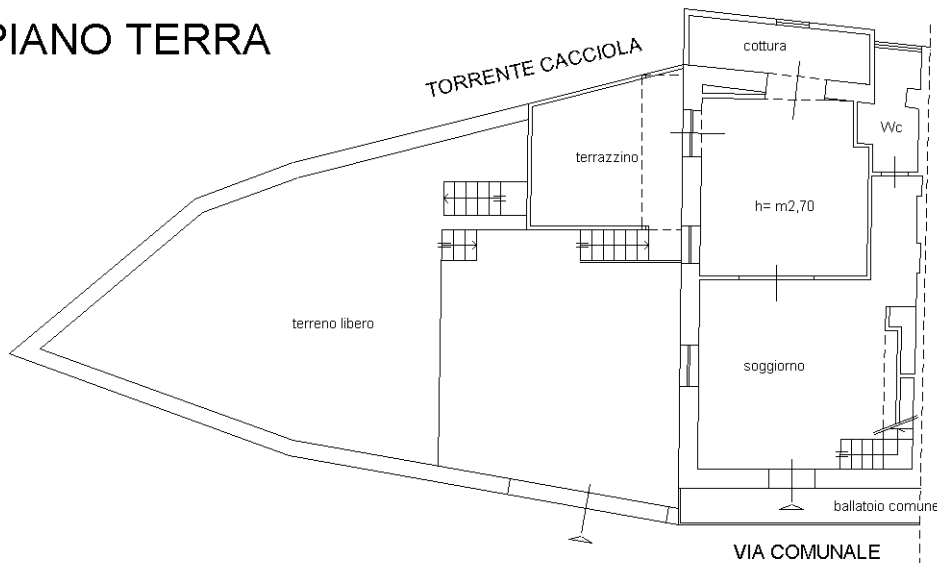

altra u.i.u.

### PIANO PRIMO

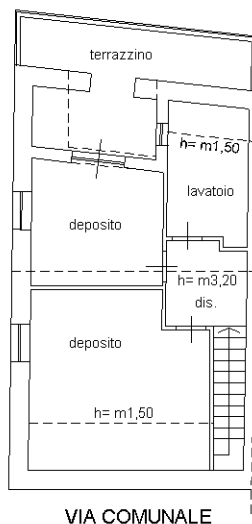

altra u.i.u.



Ultima planimetria in atti

