

**Agenzia del Territorio  
CATASTO FABBRICATI  
Ufficio Provinciale di  
Lucca**

Dichiarazione protocollo n. LU0124625 del 12/06/2007

Planimetria di u.i.u. in Comune di Porcari

Via Salvetti

civ. SNC

Identificativi Catastali:

Sezione:

Foglio: 7

Particella: 1336

Subalterno: 3

Compilata da:

Fanucchi Giovanni

Iscritto all'albo:

Geometri

Prov. Lucca

N. 607

Scheda n. 1

Scala 1:200

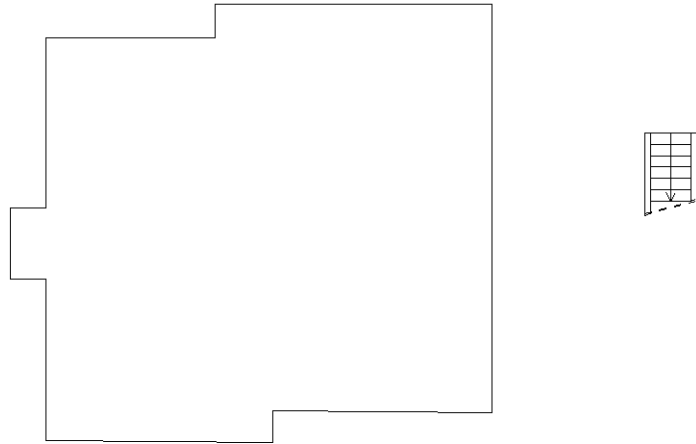

**PIANO TERRA**

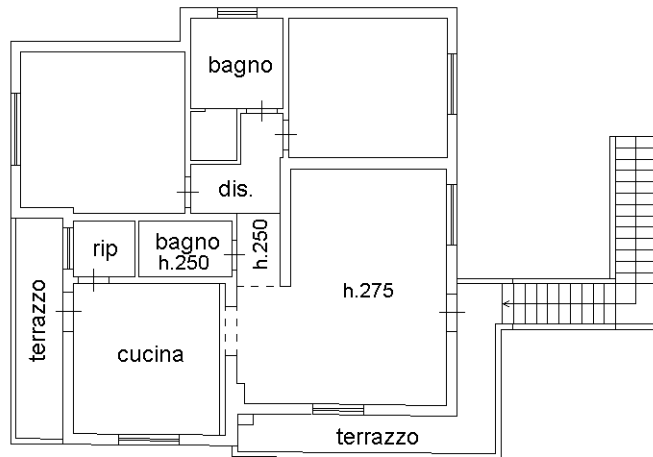

**PIANO PRIMO  
H.270**

Ultima planimetria in atti

