

TRIBUNALE DI FROSINONE

SEZ. ESECZIONI IMMOBILIARI

R.G.E. 107/2021

ALLEGATO N. 5

- PLANIMETRIE CATASTALI LOTTO 1

(Comune di Piglio foglio 12 particella 1445 sub 6 e 4)

MODULARIO
F. rig. rend. 486



MINISTERO DELLE FINANZE
DIPARTIMENTO DEL TERRITORIO
CATASTO EDILIZIO URBANO (RDL 13-4-1939, n. 652)

MOD. AN (CEU)
LIRE
800

Planimetria di u.i.u. in Comune di P. G. L. I. R. via R. ROMAGNANO civ. 2.3.

LOTTO 1 - BENE N. 1

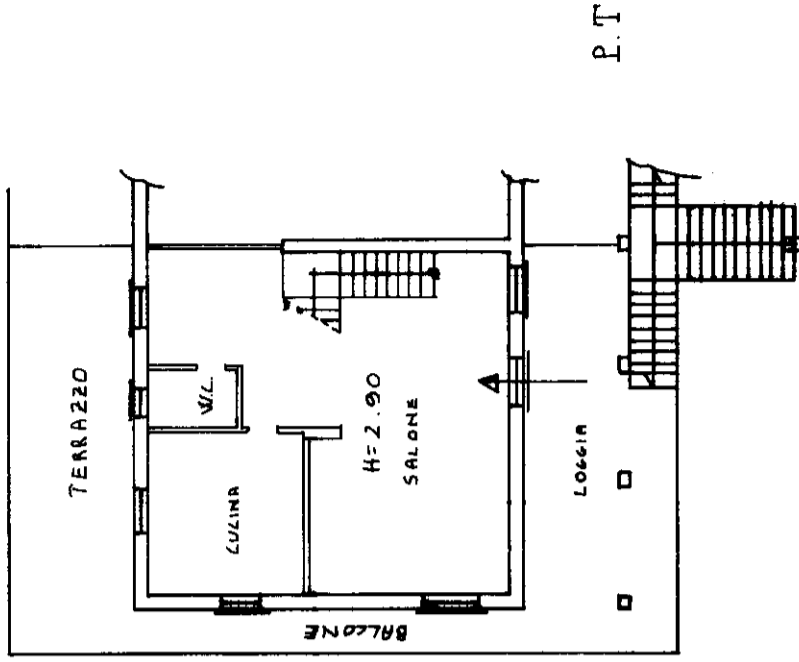
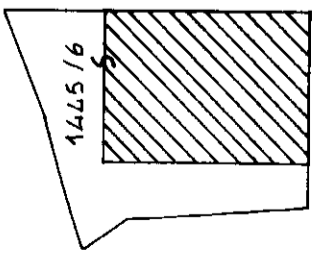

P. T

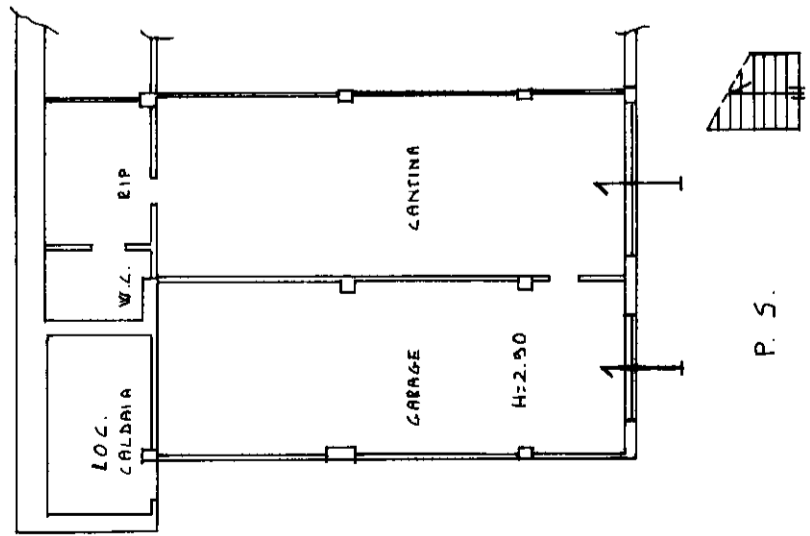

P. S.

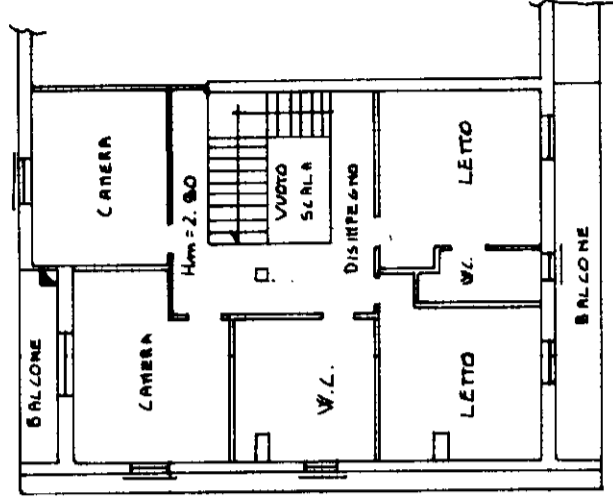

P. 1°

ORIENTAMENTO

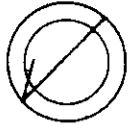

SCALA DI 1:200

Dichiarazione di N.C.
Denuncia di variazione

Identificativi catastali
F. 1445/16
n. 1445 sub. 6

Compilate dal GEOM. GIOVANNI
(Titolo, cognome e nome)

Iscritto all'albo de GEOMETRI
della provincia di ROMA
data 11-06-98 Firma [Signature]

RISERVATO ALL'UFFICIO

LOTTO 1 - BENE N. 2

MODULARIO
F. rig. rend. 407



10602
MINISTERO DELLE FINANZE
DIREZIONE GENERALE DEL CATASTO E DEI SS.TT.EE.
CATASTO EDILIZIO URBANO (RDL 13-4-1939, n. 652)

MOD. BN (CEU)

LIRE
250

40
Planimetria di u.i.u. in Comune di PIGLIO via ROMAGNANO civ.

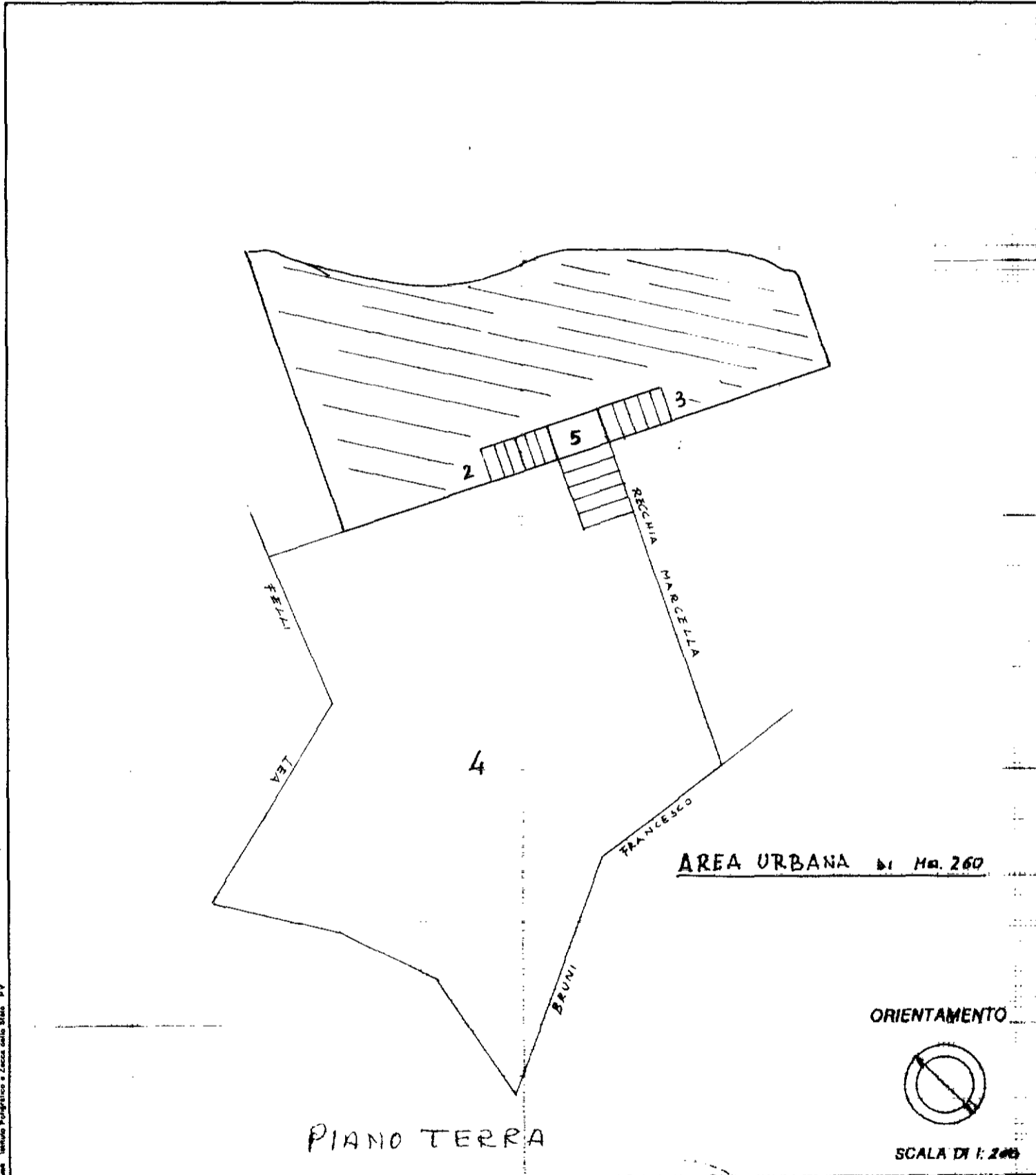

Nome Ufficio Pignone e Zucca della Stato. P.V.

Dichiarazione di N.C.
 Denuncia di variazione
 Identificativi catastali
 F. 12
 n. 1445 sub. 4

Compilata dal GEOMETRA
 (Titolo, cognome e nome)
NICOLA LUCIDI
 Iscritto all'albo dei Geometri
 della provincia di FROSINONE n. 514
 data 7.3.94 Firma Lucidi

RISERVATO ALL'UFFICIO



**MINISTERO DELLE FINANZE
DIPARTIMENTO DEL TERRITORIO**

Ufficio Tecnico Erariale di ... FROSINONE

ELABORATO PLANIMETRICO

Pag. n. 1, di 1

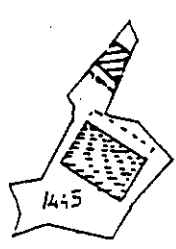
Ubicazione e riferimenti catastali dell'immobile		C.T.	Fgl.	Mapp.
Comune <u>PIGLIO</u>		C.E.U.	Sez.	Fgl. <u>12</u> Mapp. <u>1445</u>
Via/ Piazza <u>ROTTAGNANO</u> n.		Tipo Mappale n. <u>28778</u> del <u>27/11/97</u>		
ESTRATTO DI MAPPA		SCALA 1:	00	
				

Situazione al 13/12/2021 - Comune di PIGLIO(G659) - < Foglio 12 - Particella 1445 >

Riservato all'Ufficio Tecnico Erariale	L'operatore	
Protocollo		
Sostituisce il precedente mod. EP/1 prot.		
Ultima planimetria in atti Annullato o sostituito dal mod. EP/1 prot.		

Catasto dei Fabbricati

**MINISTERO DELLE FINANZE
DIPARTIMENTO DEL TERRITORIO**

Ufficio Tecnico Erariale di ... FROSINONE

ELABORATO PLANIMETRICO

Pag. n. 1, di 2

Comune	Sezione	Foglio	Numero	Tipo mappale n.	del
P.IGLIO		12	1445	28778	27/11/97

DIMOSTRAZIONE GRAFICA DEI SUBALTERNI ASSEGNATI

SCALA 1: 500

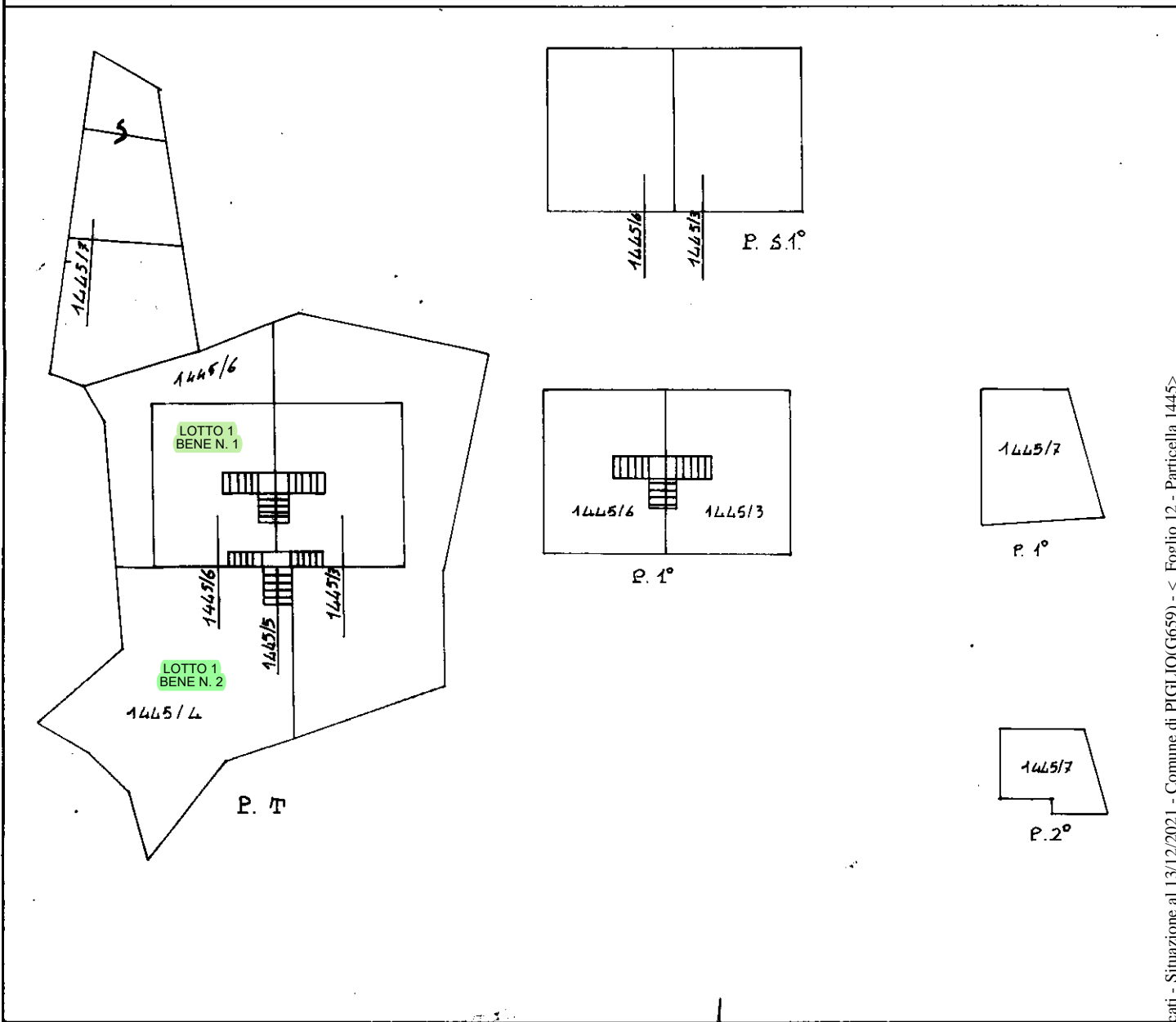

Riservato all'Ufficio Tecnico Erariale

L'operatore

IL TECNICO

Protocollo

2015/10/18

16/04/1998

Geom. Giovanni Lollo

Stampa e timbro

REGIO DEL GEOMETRI

Ultima planimetria sostituisce il precedente mod. EP/2 prot.

Catasto dei Fabbricati - Situazione al 13/12/2021 - Comune di PIGLIO(G659) - < Foglio 12 - Particella 1445 >



**MINISTERO DELLE FINANZE
DIPARTIMENTO DEL TERRITORIO**

Ufficio Tecnico Erariale di FROSINONE

ELABORATO PLANIMETRICO

ELENCO DEI SUBALTERNI ASSEGNATI

Pag. n. di

Comune		Sezione	Foglio	Numero	Tipo mappale n.			del
<u>PIGLIO</u>			<u>12</u>	<u>1445</u>	<u>28778</u>			<u>27/11/97</u>
Numero	Sub	UBICAZIONE via- piazza	N. civico	piano	scala	int.	DESCRIZIONE	
<u>1445</u>	<u>2</u>	<u>VIA ROMAGNANO</u>	<u>23</u>	<u>T-1</u>			<u>SOPPRESSO PER FRAZIONAMENTO ASSUME I SUB 6 & 7</u>	
				<u>S1</u>				
<u>1445</u>	<u>3</u>	<u>VIA ROMAGNANO</u>	<u>23</u>	<u>T-1-S1</u>			<u>ALTRA DITTA</u>	
<u>1445</u>	<u>4</u>	<u>VIA ROMAGNANO</u>		<u>T</u>			<u>INVARIATO</u>	
<u>1445</u>	<u>5</u>	<u>VIA ROMAGNANO</u>		<u>T-1°</u>			<u>INVARIATO</u>	
<u>1445</u>	<u>6</u>	<u>VIA ROMAGNANO</u>	<u>23</u>	<u>T-1°-S1</u>			<u>ABITAZIONE A P. 1° & P. 1° CON ACCESSO AL P. S1 E CORTE E SCALA ESCLUSIVA</u>	
<u>1445</u>	<u>7</u>	<u>VIA ROMAGNANO</u>	<u>23</u>	<u>T-1°-2°</u>			<u>ABITAZIONE A P. T- P. 1° & P. 2° CON CORTE ESCLUSIVA</u>	

Foglio 12 di 12 - Comune di PIGLIO (G659) - Situazione al 13/12/2021 - Prato dei Fabbricati

Riservato all'Ufficio Tecnico Erariale

L'operatore

Protocollo Bolsio/B

Geom. Nobile GABRIELLI

Sostituisce il precedente mod. EP/3 prot.
Ultima planimetria in atti

