

<b>ELABORATO PLANIMETRICO</b>		Compilato da: Zani Simona	Iscritto all'albo: Architetti	Prov. Roma	N. 15697
Comune di Ardea	Sezione:	Foglio: 41	Particella: 26	Prorogato n. 11/03/2024 del	
Dimostrazione grafica dei subalterni			Tipo Mappale n.	del	Scala 1 : 1000

Ufficio provinciale di Roma  
 Agenzia delle Entrate  
**CATASTO FABBRICATI**

Ultima planimetria in atti  
 Data: 24/04/2024 - n. T129778 - Richiedente: Telematico  
 Formato di acquisizione: A3(297x420) - Formato stampa richiesto: A4(210x297) - Fattore di scala non utilizzabile

**ELABORATO PLANIMETRICO**

**PIANO TERRA / S1**

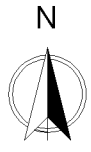
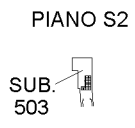
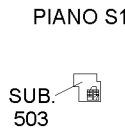
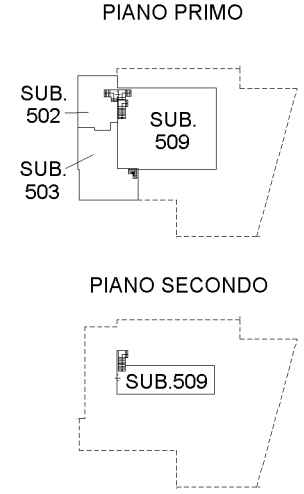
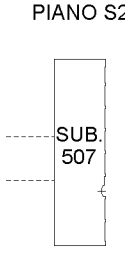
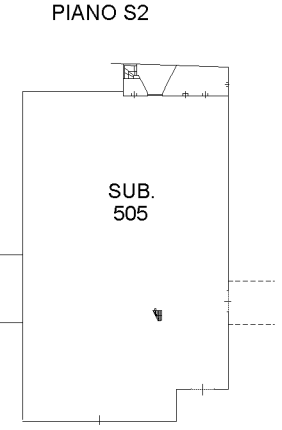
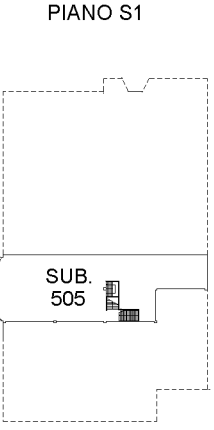
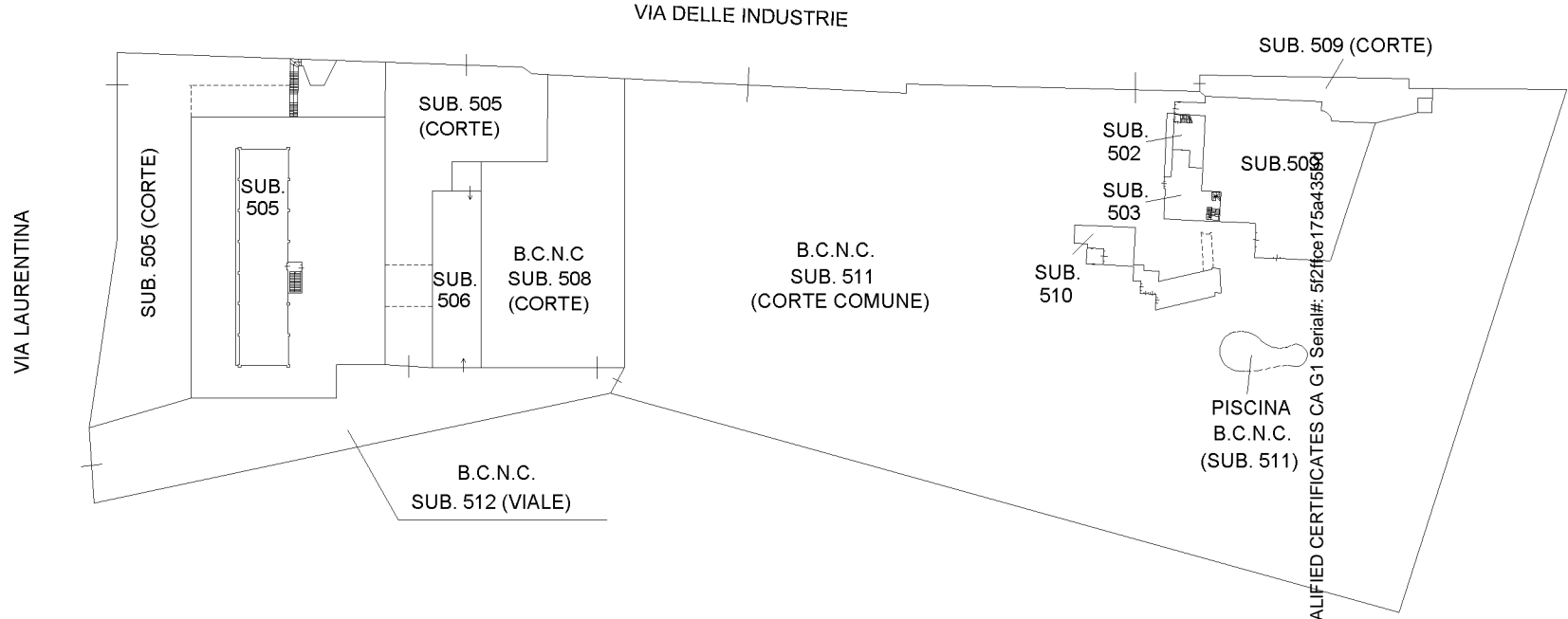

Firmato Da: SIMONA ZANI Emesso Da: ARUBAPEC EU QUALIFIED CERTIFICATES CA G1 Serial#: 5f2fcee175a4358d



<b>ELABORATO PLANIMETRICO</b>	Compilato da: Zani Simona	Iscritto all'albo: Architetti	Prov. Roma	N. 15697
Comune di Ardea	Sezione:	Foglio: 41	Particella: 26	Prorogato n. 11/03/2024 del
Dimostrazione grafica dei subalterni			Tipo Mappale n.	del Scala 1 : 1000

Agenzia delle Entrate  
**CATASTO FABBRICATI**  
 Ufficio provinciale di Roma

Ultima planimetria in atti  
 Data: 24/04/2024 - T129778 - Richiedente: Telematico  
 Formato di acquisizione: A3(297x420) - Formato stampa richiesto: A4(210x297) - Fattore di scala non utilizzabile

VIA LAURENTINA

VIA DELLE INDUSTRIE

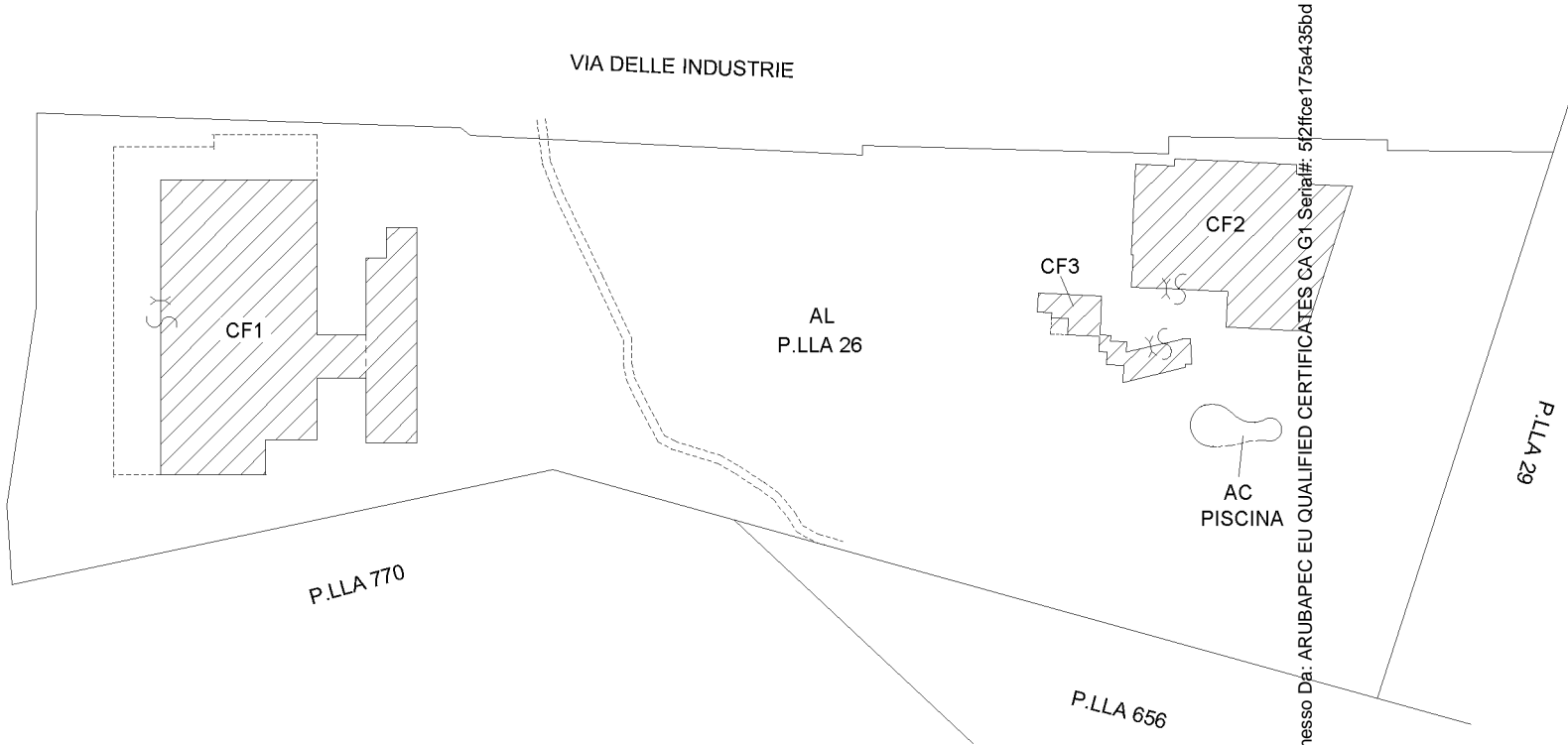

Firmato Da: SIMONA ZANI Emesso Da: ARUBAPEC EU QUALIFIED CERTIFICATES CA G1 Serial#: 5f2fce175a435bd

