

SUPER D.I.A. N. 46976

STRALCIO DEI VINCOLI D.Lgs 490/99
PROTEZIONE DEI CORSI DELLE ACQUE PUBBLICHE

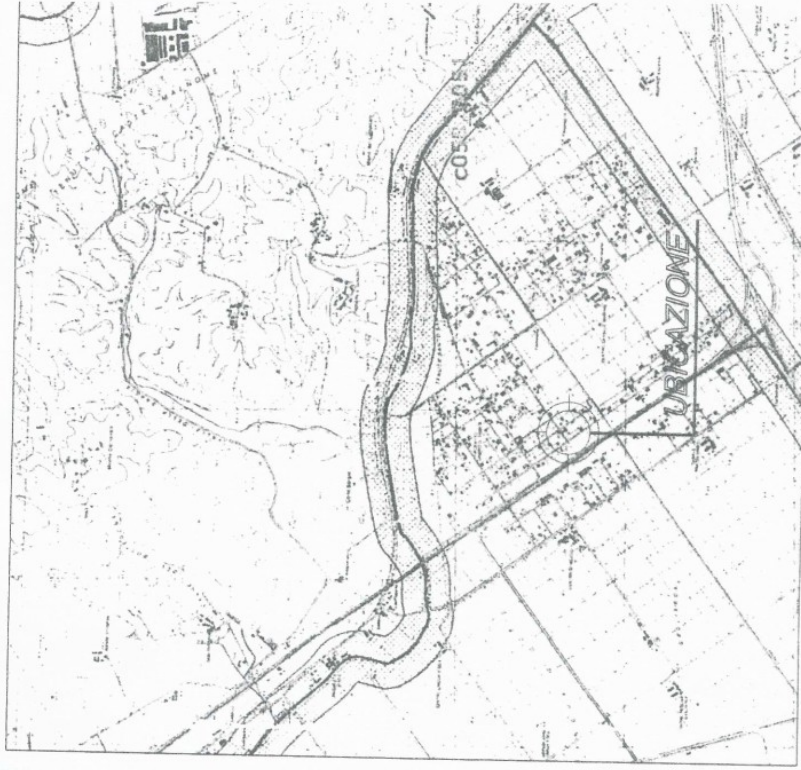

SCALA 1:25.000

COMUNE DI FIUMICINO

COMUNE DI FIUMICINO
PROVINCIA DI ROMA

- 8 AGO 2003

PROTOCOLLO GENERALE
Prot. N° 443/01

SUPER D.I.A. LEGGE 443/01

**IMMOBILE SITO NEL COMUNE DI FIUMICINO
LOCALITA' LE VIGNOLE
VIA G. MONTANARI, n.163**

DATI CATASTALI:

Foglio.....727

Particella.....107

PROPRIETA'

Soc. C.C.A. s.r.l.

Amministratore

Valgarini Maurizio

IL TECNICO
Geom. Fabio Faieta

STUDIO TECNICO FAIETA

Via Angelo Paolucci, 33 00054 Fiumicino - Roma

Tel/Fax 06 6583927 - e-mail faifaieta@tin.it P.I. 0521861006 - C.F. FTA 72E25 H501X

AREA DA CEDERE A PARCHEGGIO
IN REFERIMENTO A DESTINAZIONE
P.P. IN VIRTU' DELL'ART. 158
M.O. 198

Via G. Montanari

POST OPERAMI



AREA - A NON OGGETTO D'INTERVENTO

superficie coperta
mt 8,40 x mt 38,60 = mq 324,24
cubatura Vx P
(mt 5 + mt 4,5) / 2 x mt 8,40 x mt 38,60 = mc 1540,14

AREA - B'

superficie coperta
mt 14,80 x mt 6,00 = mq 88,80
cubatura Vx P
mq 88,80 x mt 3,20 = mc 284,16

AREA - B

superficie coperta
8,40 x mt 8,40 = mq 70,56
cubatura Vx P
70,56 x mt 3,20 = mc 225,79

AREA - C

superficie coperta
mt 14,80 x mt 6,00 = mq 88,80
cubatura Vx P
mq 88,8 x mt 3,20 = mc 284,16

PIANO PRIMO

CUBATURA RESIDENZIALE (C) = mc 284,16

SCALA 1:200

PLANIMETRIA GENERALE

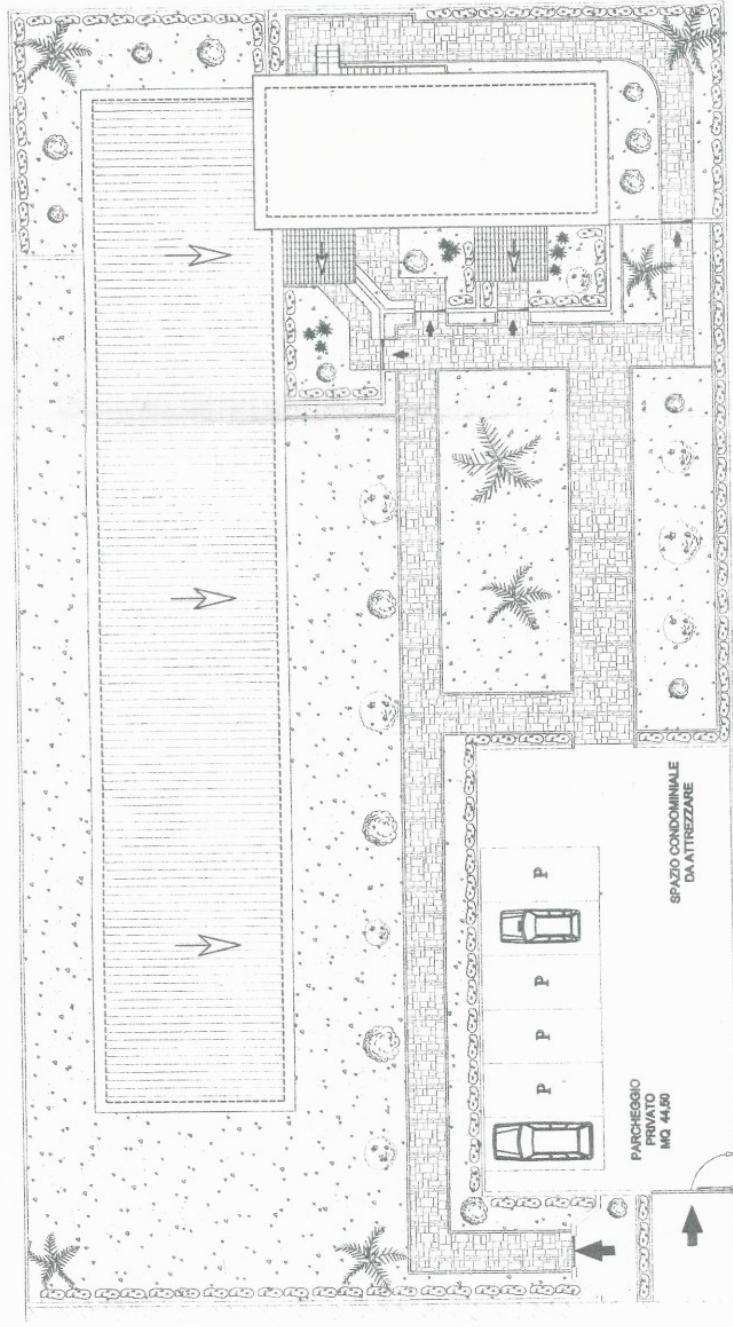

PARCHEGGIO
PRIVATO
MQ. 44,80

SPAZIO CONDOMINIALE
DA ATTREZZARE

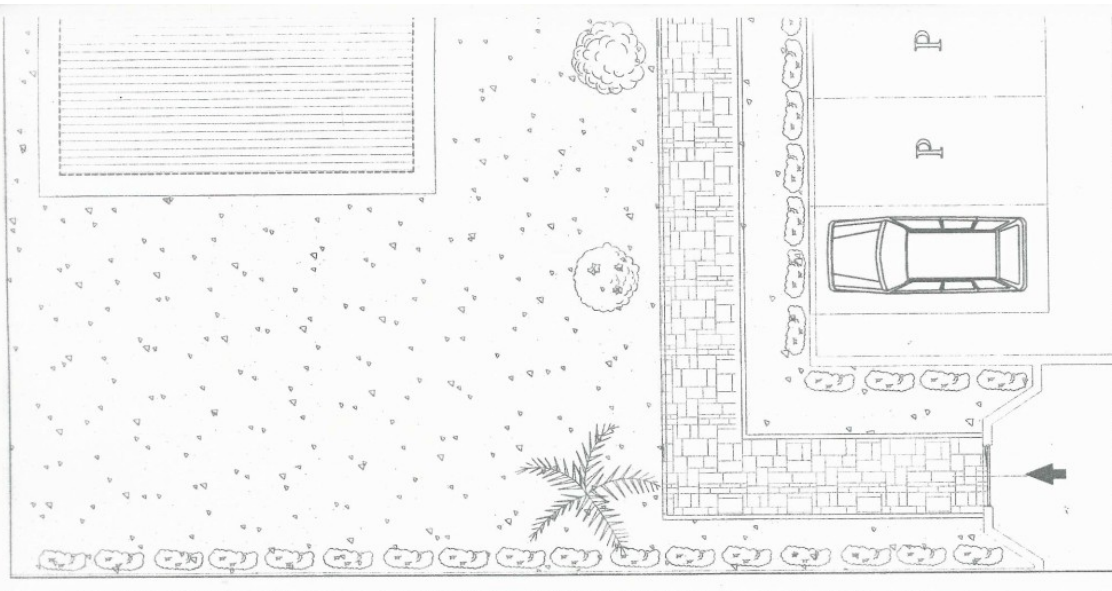

PIANTA COPERTURE

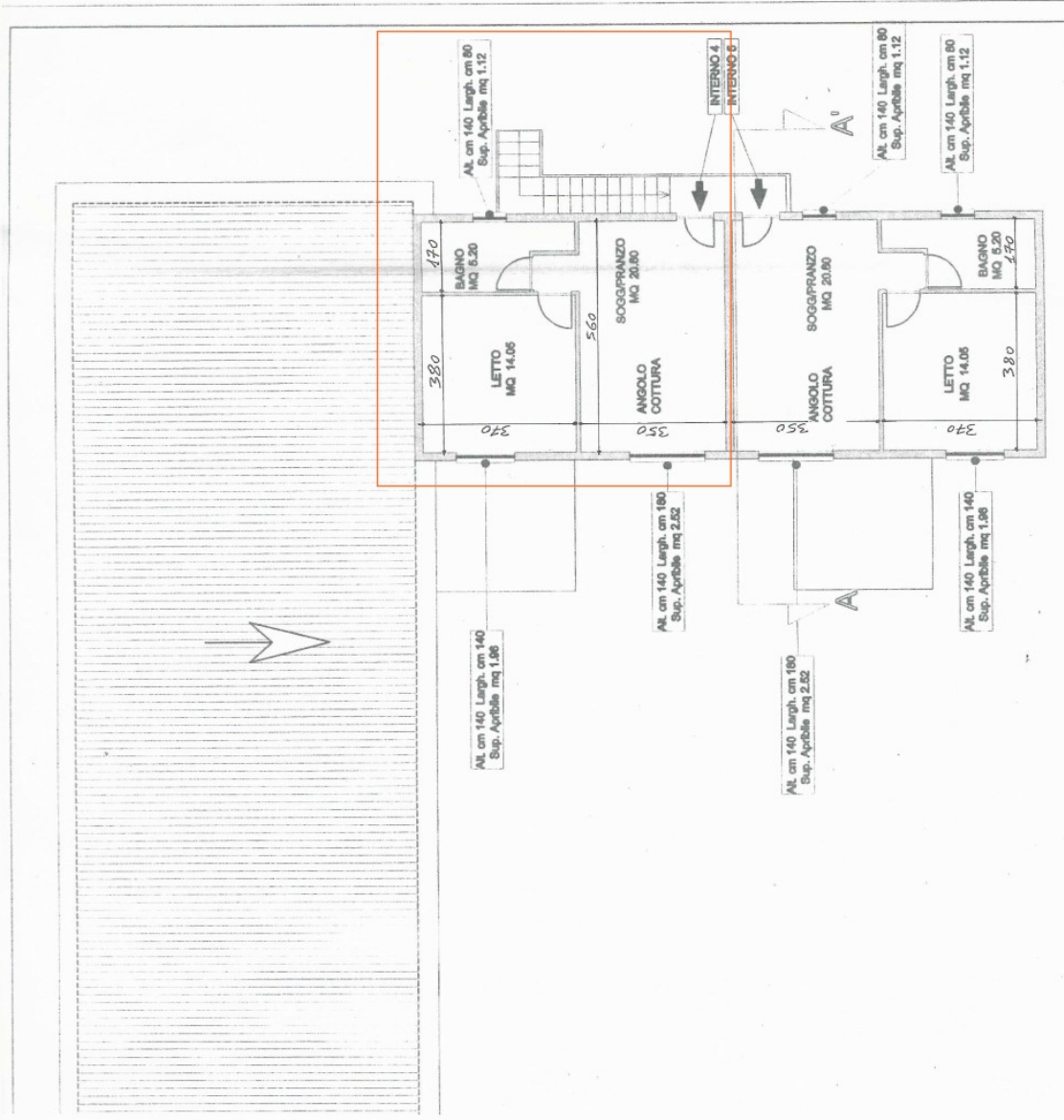

SCALA 1:100

Prospetto Est

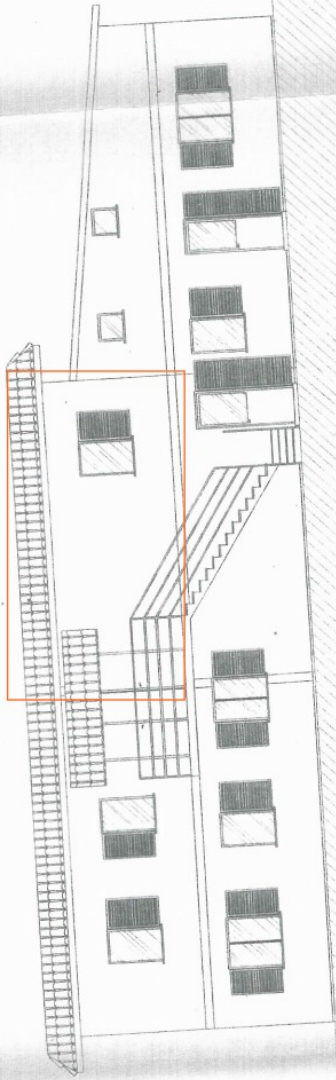

SCALA 1:100

PROSPETTI

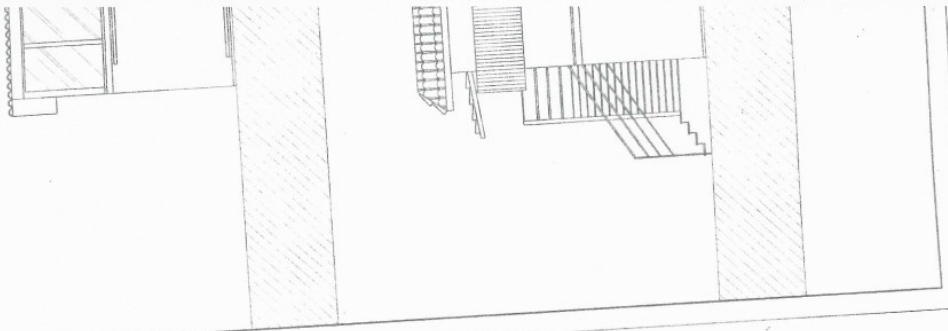

P

Prospetto Ovest

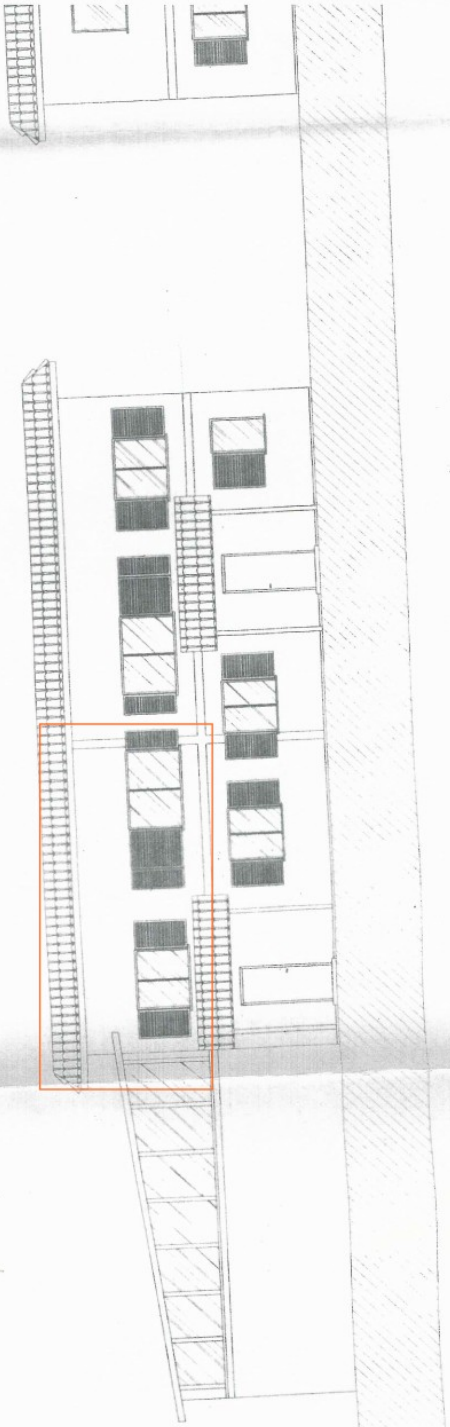

PROSPETTI

CALA 1:100