

RELAZIONE DI STIMA ANALITICA

per la determinazione del più probabile valore di mercato

Comune di CELENZA VALFORTORE

Oggetto:

TRIBUNALE ORDINARIO DI CAMPOBASSO - Sezione Fallimentare -

Fallimento n° 10/2015 [REDACTED]

Stima attrezzature, impianti, macchinari e arredo

Complesso produttivo di estrazione e lavorazione di inerti naturali

sito in C. da Vardinella s.n.

ALLEGATO 1



ALLEGATO 1

ATTREZZATURE - IMPIANTI - MACCHINARI

N°	Descrizione	Stima valore di mercato (€)
1	Autocarro Astra BM 64X36 Targato BF 128 KV;	€ 10.000,00
1	Autocarro Fiat 330.36 Targato CW 559 CC;	€ 10.000,00
1	Autocarro Astra HD7/C 84.45 Targato CH 083 HP;	€ 60.000,00
1	Autocarro Astra HD7/C 64.40 Targato BX 363 NA;	€ 20.000,00
1	Autocarro Astra HD7/C 64.40 Targato BX 364 NA;	€ 20.000,00
1	Autocarro Astra Targato CM 105 GR;	€ 30.000,00
1	Fiat Fiorino Mod. PI-KVP Targato BOG91543;	€ 1.000,00
1	Demolitore idraulico modello GK 2800 S - Matricola 2823/KL;	€ 15.000,00
8	Cisterne per acqua;	€ 12.000,00
1	Serbatoio mobile per trasporto gasolio Tipo T/T;	€ 200,00
1	Cisterne per gasolio da litri 10.000;	€ 800,00
1	Cisterna per gasolio da litri 4.500 uso gruppo elettrogeno;	€ 500,00
1	Container di colore verde uso deposito 6x2,5x3;	€ 500,00
1	Container di colore verde uso deposito 12x2,5x3;	€ 1.000,00
1	Segatrice a disco modello 280;	€ 150,00
1	Pesa a ponte modello BP C/C;	€ 7.000,00
1	Saldatrice elettrica modello LHP 300;	€ 200,00
1	Gruppo elettrogeno Ariete Quiet modello GQ702P - Matricola U10483S;	€ 15.000,00
1	Saldatrice a filo modello MAX 401 - Matricola HI253004;	€ 500,00
1	Pressa compressione modello KL.200 - Matricola 1809;	€ 3.000,00
1	Ponte sollevatore a quattro colonne per autoveicoli, colore Grigio - modello KP141/Marconi - Anno 1975 serie 1736 con portata 2500 KG;	€ 500,00
1	Smontagomme per autoveicoli e mezzi industriali(tipo grande) color Rosso - marca TECO 54;	€ 4.000,00
1	Smontagomme per autoveicoli e mezzi industriali(tipo piccolo) color Rosso - marca TECO 26;	€ 1.200,00
1	Equilibratrice per gomme di color rosso, marca SICAM - modello SBM50S- SERIE 60920308118834 PESO 90 KG;	€ 1.500,00
1	Crik CC001 idraulico a carrello di color Azzurro/Grigio - marca OMCN - matricola n. 11 anno 2004 kg. 2000 lunghezza carrello 110 cm;	€ 500,00
1	Crik CC002 idraulico a carrello di color Azzurro/Grigio -lunghezza carrello 145 cm;	€ 500,00
1	Crik CB001 idraulico a bottiglia di color Azzurro/Grigio tipo MINI Yak 300 serie n. 05184910 - marca CATTINI OLEOPNEUMATICA - Anno 2005;	€ 1.000,00
1	Crik CB002 idraulico a bottiglia di color Azzurro/Grigio altezza 140 cm;	€ 1.000,00
1	Pressa idraulica 70 ton. Di color azzurro, matricola n. 09 anno 2004;	€ 3.000,00
1	Trapano presa a colonna di color grigio/verde - modello TCP4OVS matricola n. 0286 - marca ACM NEW DRILL anno 2001;	€ 200,00
1	Kit chiavi a carrello per balestre;	€ 500,00
1	Banco da lavoro per officina meccanica completa di utensili e chiavi di color azzurro dimensioni 70x210x220 cm;	€ 500,00
1	Chiavi dinamometriche a serraggio controllato CD001 marca WURTH matricola n. 185375 anno 2001;	€ 100,00
1	Chiavi dinamometriche a serraggio controllato CD002 marca WURTH matricola n. 105487 anno 2006;	€ 120,00
1	Chiavi dinamometriche a serraggio controllato CD003 marca WURTH matricola n. 311901 anno 2008;	€ 150,00
1	Carrello mobile contenete utensili di coloro Verde - marca TRUCK 200 dimensioni 127x75x96 cm;	€ 500,00
1	Carica batterie con annesso Starter marca WURTH BCH400 di color Rosso/Nero;	€ 500,00
1	Gruetta solleva motori di coloro Rosso - marca WURTH W108 matricola n. G51029T - anno 2006 peso Kg. 1000;	€ 1.000,00
1	Banco blocco balestre di colore Giallo Modello MCISTE Dimensioni 280x10 cm	€ 50,00
TOTALE Attrezzature, impianti e macchinari		€ 223.670,00

BENI MOBILI E ARREDI SALA RIUNIONI		
1	Scaffalatura in legno color noce con n°4 ante color beige(35x285x260cm);	€ 500,00
1	Tavolo in legno circolare coloro noce, altezza 72,5 cm (piano orizzontale ortogonali 246x166cm);	€ 90,00
1	Mobiletto in legno color noce con n°2 ante color beige(45x90x134cm);	€ 75,00
1	Mobile in legno color noce con n°4 ante in vetro color beige(45x180x134 cm);	€ 200,00
7	Sedie a ruota con braccioli in tessuto color azzurro;	€ 200,00
1	Poltrona nera in pelle;	€ 75,00
1	Pc Modello ASUS;	€ 150,00
1	Monitor BENQ V772;	€ 10,00
1	Tasteria.	€ 10,00
BENI MOBILI E ARREDO SALA FATTURAZIONE		
1	Scaffalatura ad angolo in legno color noce n°8 ante e n°4 cassetti(35x74x260cm + 35x300x260 cm);	€ 1.200,00
1	Mobile in legno color noce con n°4 ante color panna e n°3 cassetti (43x226x137cm);	€ 300,00
1	Scrivania color noce(80x180x76cm);	€ 250,00
1	Mobile in legno per PC color noce(60x110x76 cm);	€ 75,00
1	Cassettiera su ruota in legno color noce con n°4 cassetti (43x66x45 cm);	€ 150,00
2	Sedie su gamba(no rotelle) in tessuto azzurro con braccioli;	€ 80,00
1	Poltrona in pelle nera con braccioli;- n°1 computer IBM Pentium 4(CMT-M 8423-74G S/N LMLG7PB) + Licenza + tasteria IBM + Monitor Philip schermo 21".	€ 1.000,00
BENI MOBILI E ARREDO SALA AMMINISTRATIVA		
1	Mobile in legno con n°7 ante e n°12 cassetti color beige (45x198x404 cm);	€ 800,00
2	Mobiletti in legno color noce con n°4 ante color beige (45x90x102 cm);	€ 400,00
1	Scrivania ad angolo in legno color noce (80x210x188 cm altezza 72 cm);	€ 300,00
1	Cassettiera in legno color noce con n°3 cassetti color beige (45x47x56 cm);	€ 120,00
4	Sedie su gamba in tessuto color azzurro;	€ 150,00
1	Poltrona su ruote in pelle color nero con braccioli;	€ 90,00
TOTALE Beni mobili e arredo		€ 6.225,00
IMPIANTI E ATTREZZATURE		
1	Impianto di frantumazione e selezioni di inerti a secco modello CIMA;	€ 45.000,00
1	Impianto di depurazione modello TECNOIDEA IMPIANTI – Matricola 532;	€ 60.000,00
1	Filtro pressa modello 1300/36/30 TECNOIDEA IMPIANTI – Matricola 726;	
1	Mulino Brecciolino modello MEM/5R/V;	€ 10.000,00
1	Impianto di betonaggio mobile, marca Impresa Edile Molle Giovanni – Matricola 002;	€ 7.000,00
1	Impianto CIFA CLS modello LORETO max 4 – Matricola 9747701;	€ 23.000,00
1	Impianto di frantumazione, lavaggio e selezione con stoccaggio a terra di inerti su slitta, modello CIMA.	€ 30.000,00
TOTALE Impianti e attrezzature		€ 175.000,00
TOTALE attrezzature, automezzi, arredo e impianti		€ 404.895,00

RELAZIONE DI STIMA ANALITICA

per la determinazione del più probabile valore di mercato

Comune di CELENZA VALFORTORE

Oggetto:

TRIBUNALE ORDINARIO DI CAMPOBASSO - Sezione Fallimentare -
Fallimento n° 10/2015 [REDACTED]

Stima attrezzature, impianti, macchinari e arredo

Complesso produttivo di estrazione e lavorazione di inerti naturali

sito in C. da Vardinella s.n.

ALLEGATO 2 – Documentazione fotografica



AUTOMEZZO MODELLO ASTRA - TARGA CM 105GR

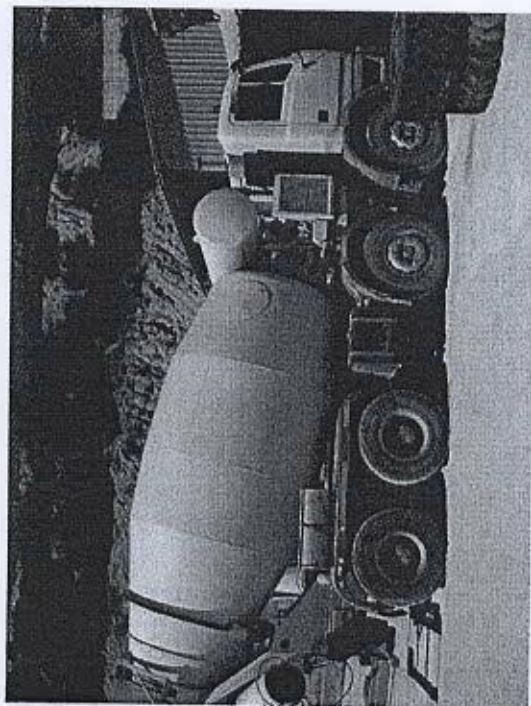

AUTOMEZZO MODELLO ASTRA - TARGA BF 128KV

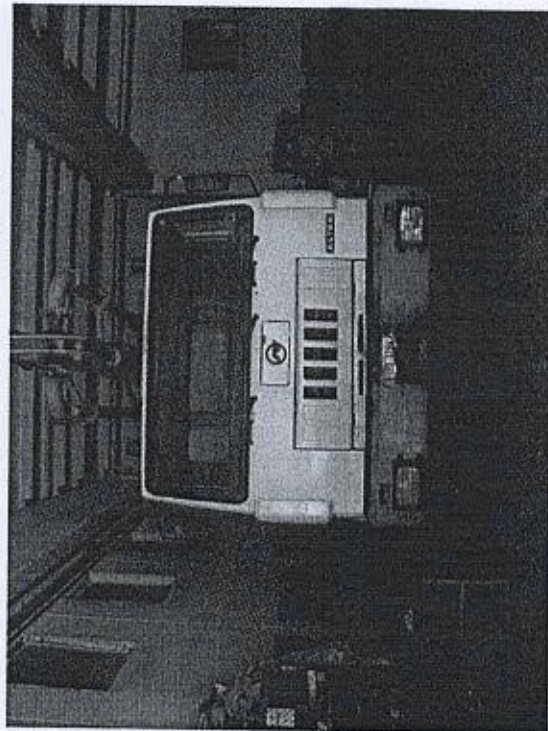

AUTOMEZZO TARGA BX 363 NA - ANNO 2002

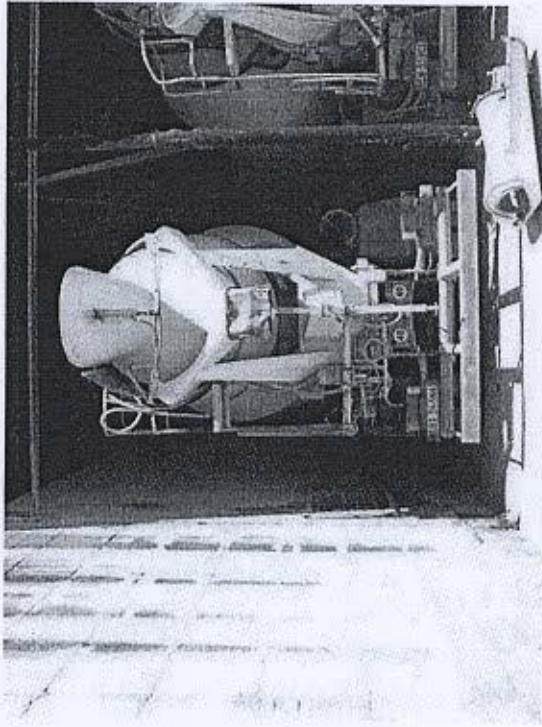
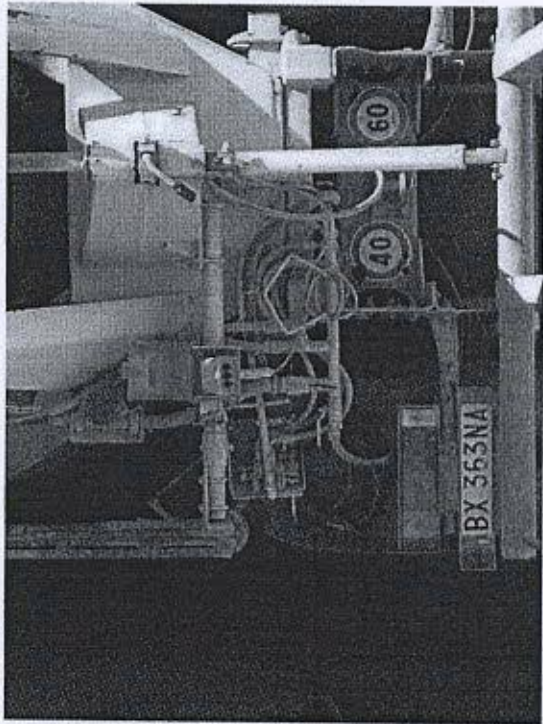

AUTOMEZZO ASTRA TARGA BX 364 NA - ANNO 2002

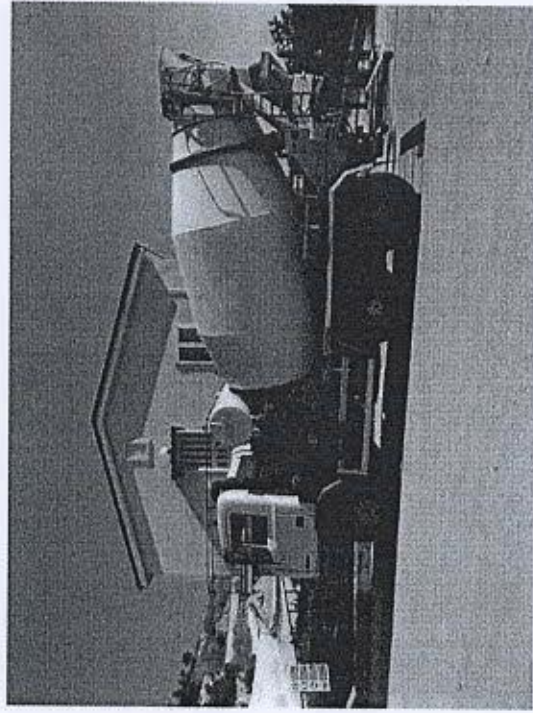

AUTOMEZZO ASTRA TARGA CH 083HP

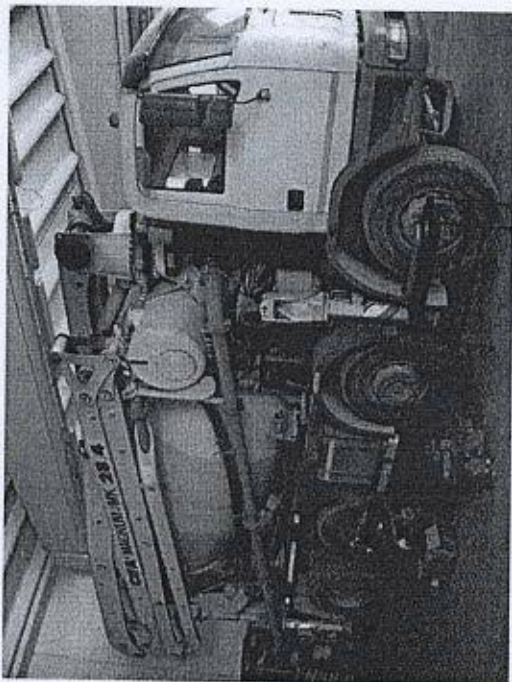

AUTOMEZZO FIAT TARGA CW 559CC



AUTOMEZZO FIAT TARGA BO G91543

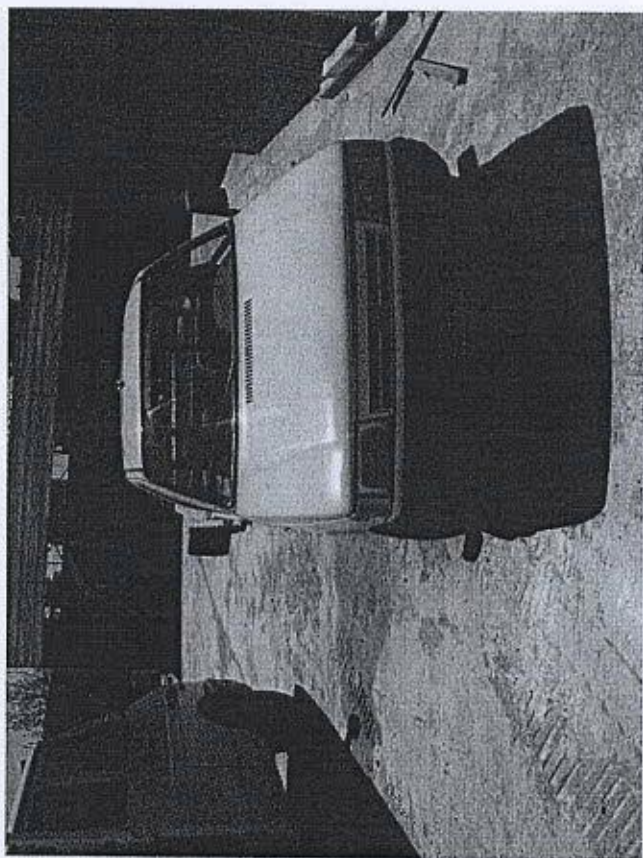
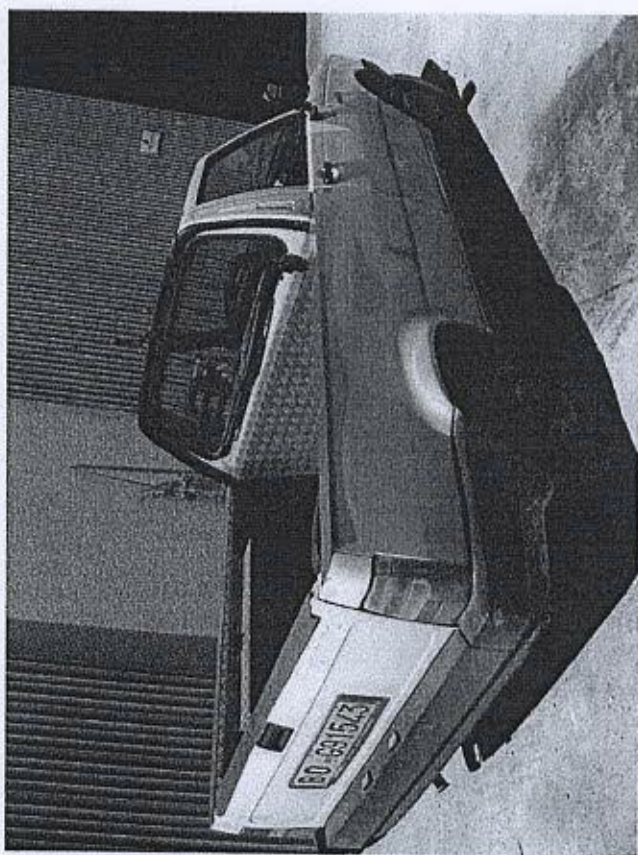

ATTREZZATURE VARIE

BANCO DA LAVORO E BLOCCO BALESTRE

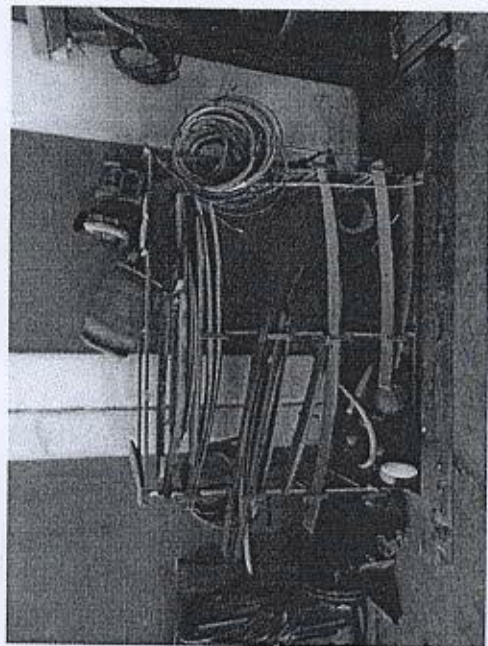
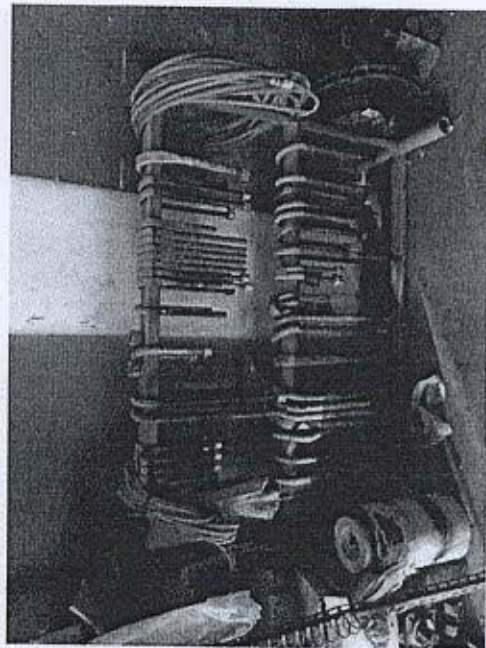
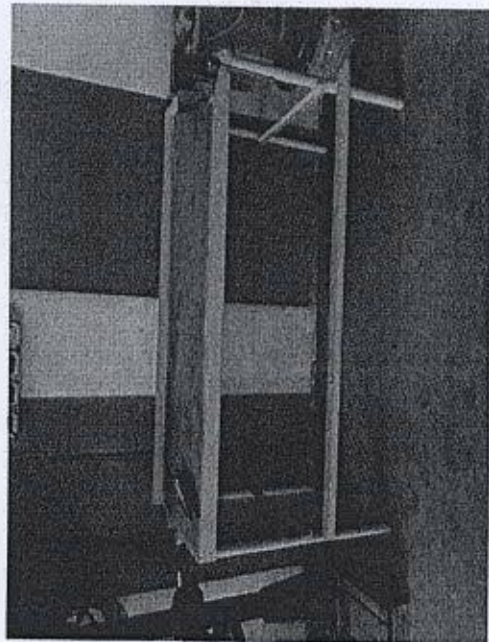

BANCO DA LAVORO

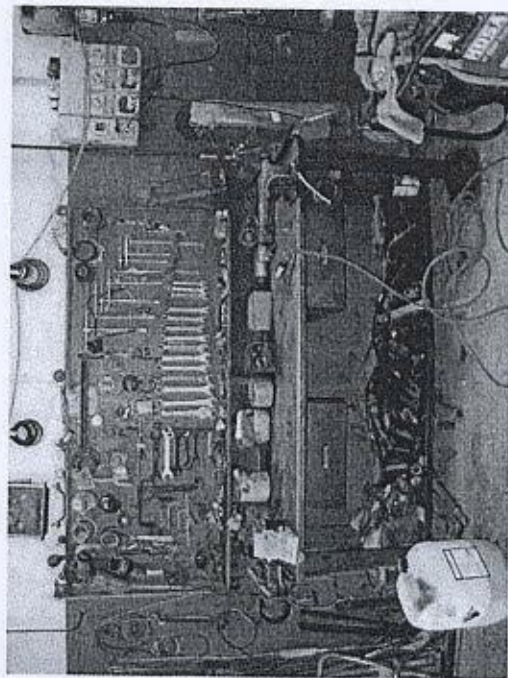

CARICA BATTERIA - CARRELLO MOBILE

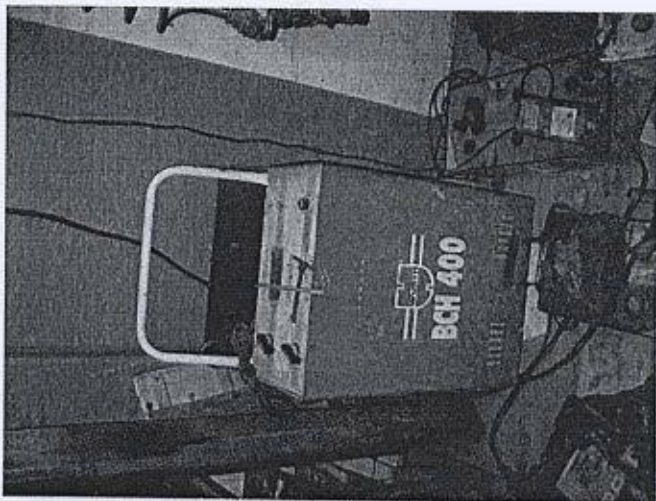

CHIAVI DINAMOMETRICHE

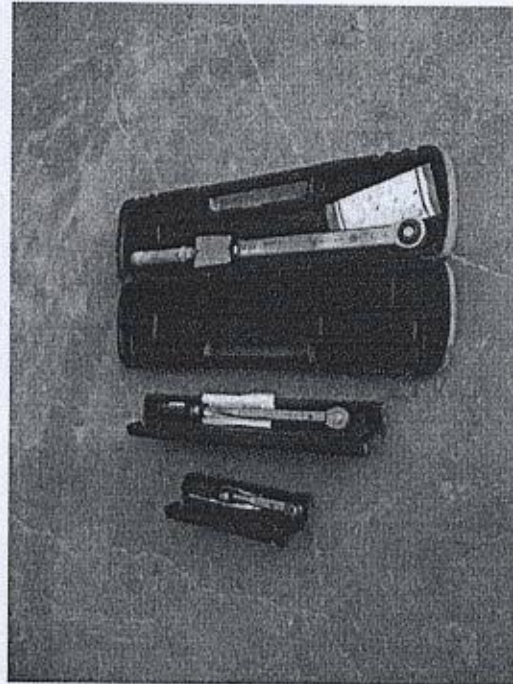
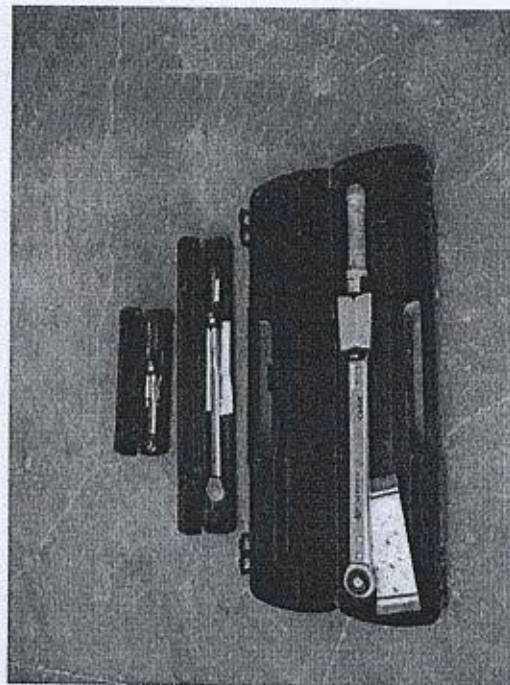

CISTERNE ACQUA

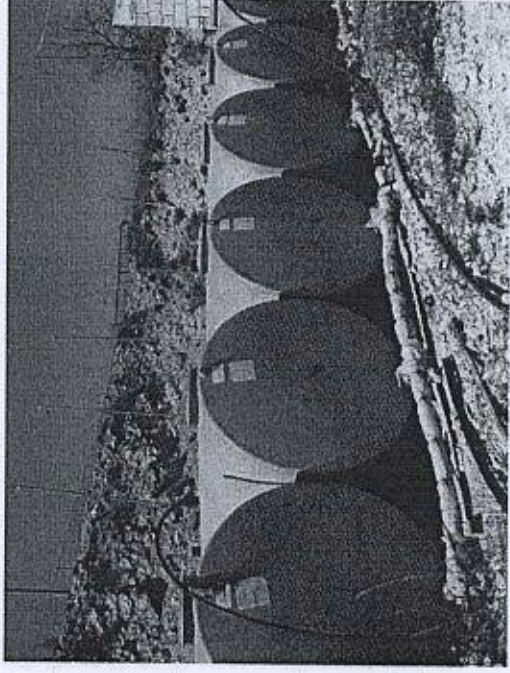
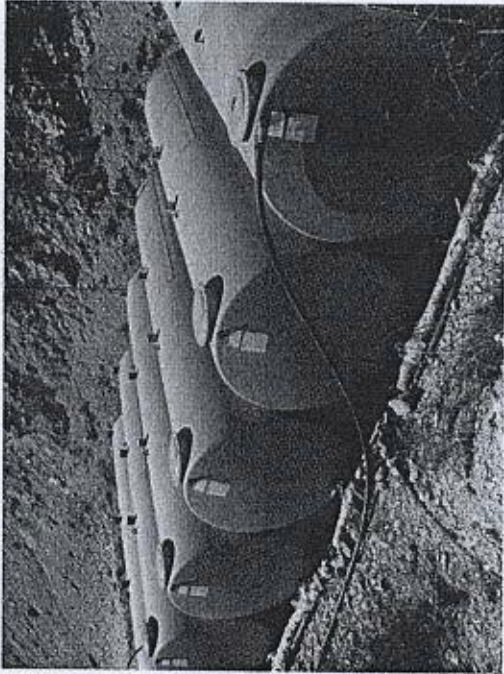

CONTAINER 6x2

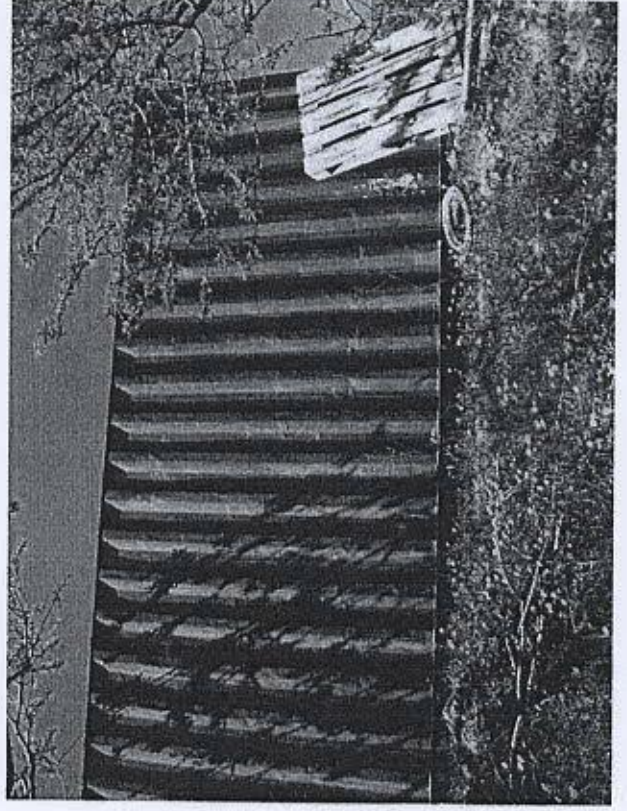

CONTAINER 12x2

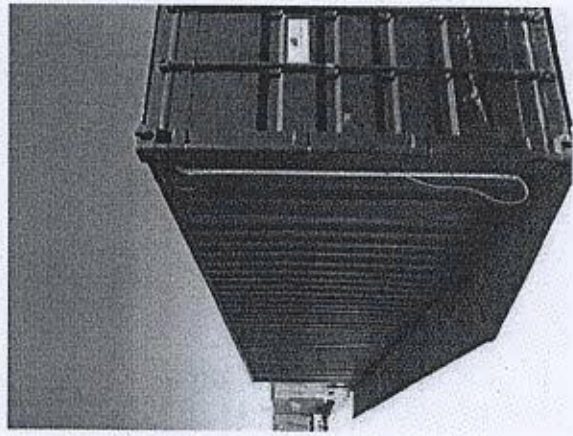
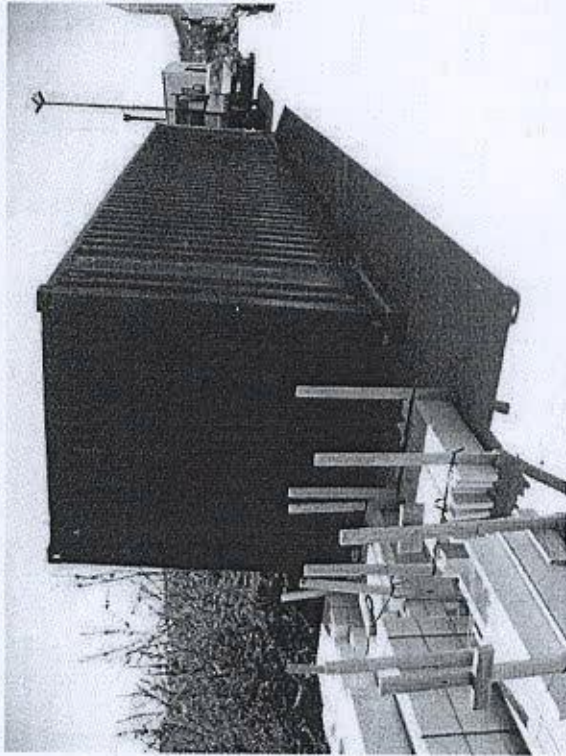

CRICK A BOTTIGLIA

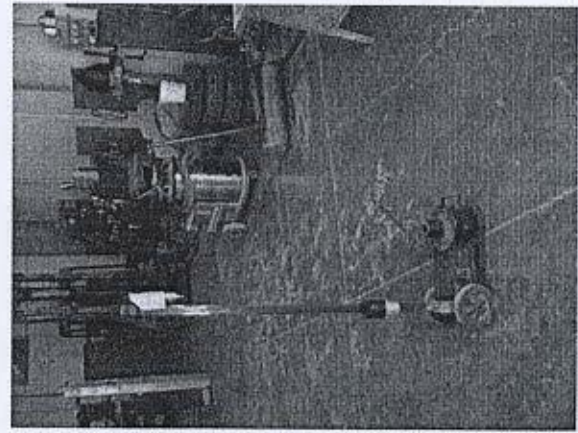
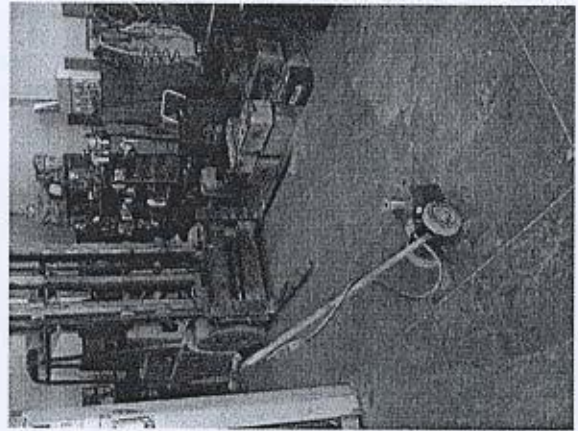

CRICK A CARRELLO

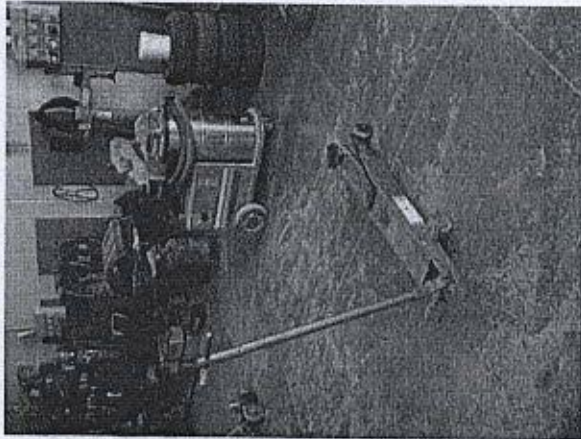

DEMOLITORE IDRUALICO GK 2800S

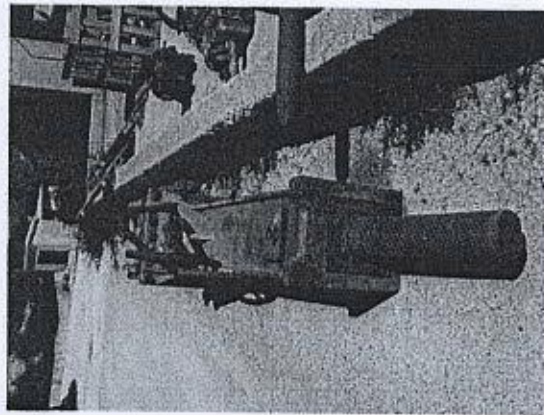
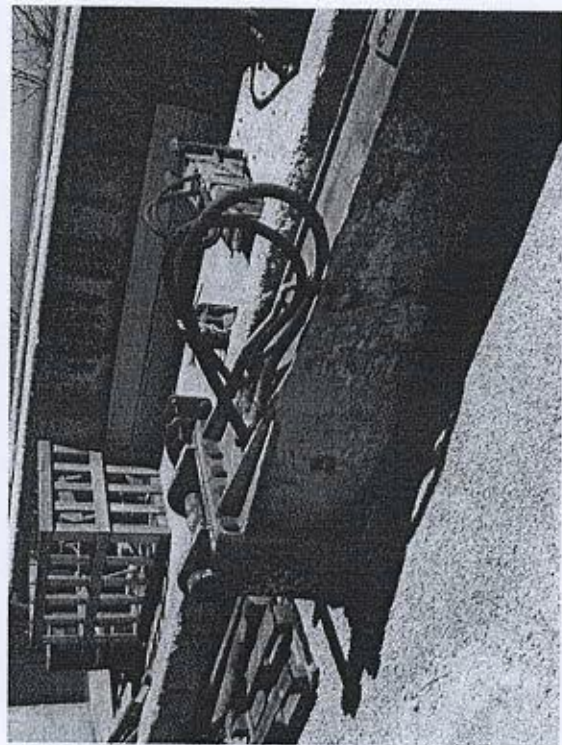

EQUILIBRATRICE



GRUETTA



GRUPPO ELETTROGENO GQ702P

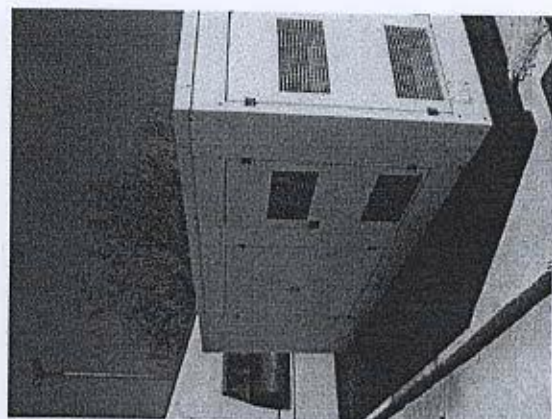
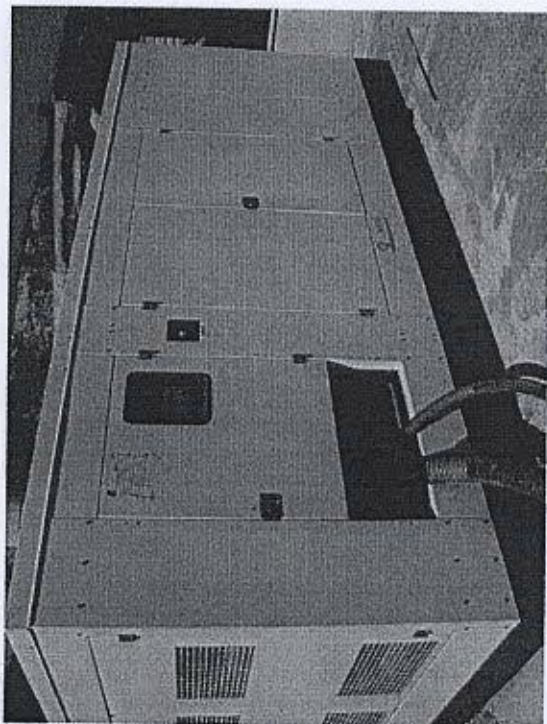
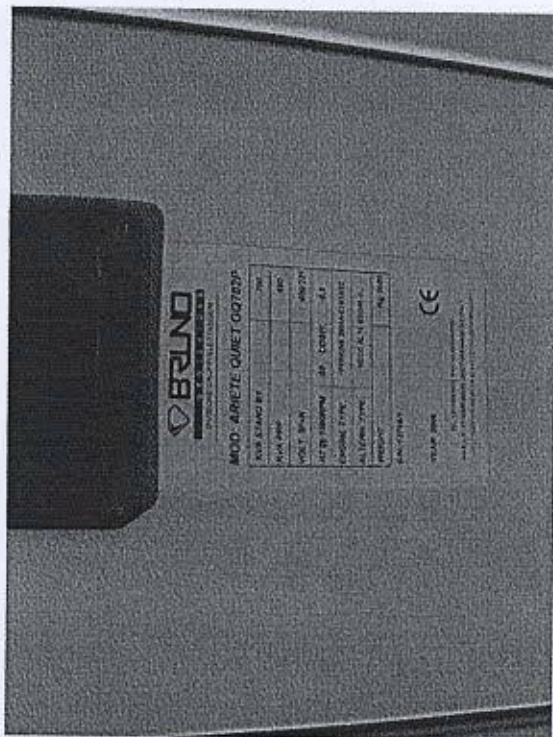

KIT CHIAVI A CERELLO PER BALESTRE

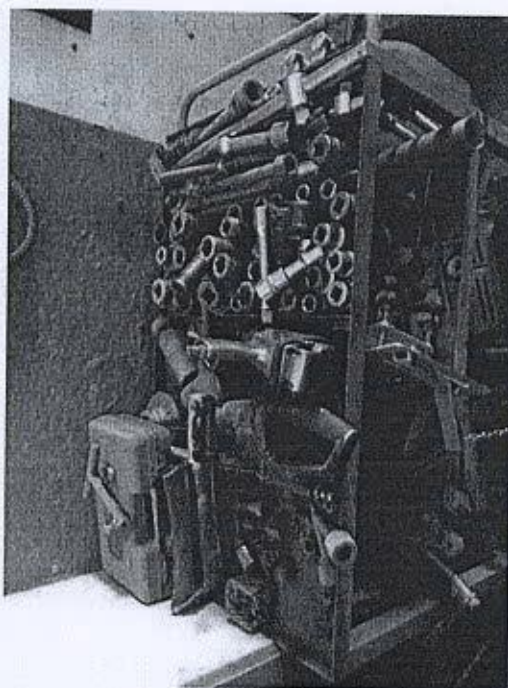
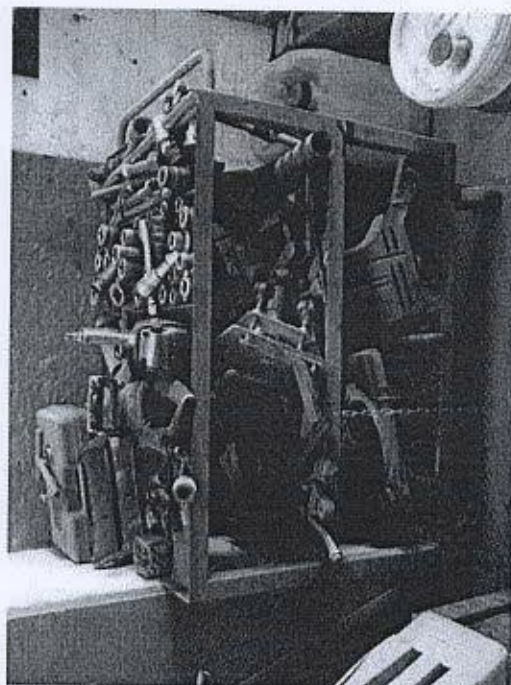

PESA A PONTE

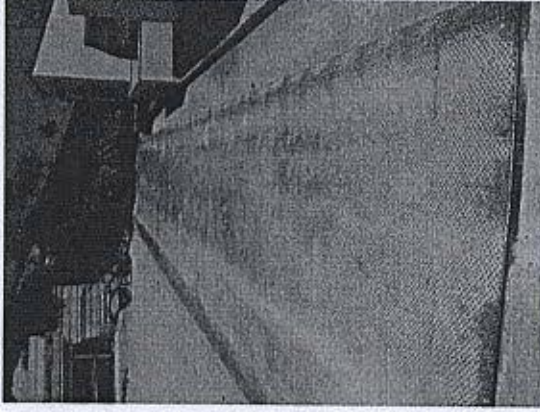
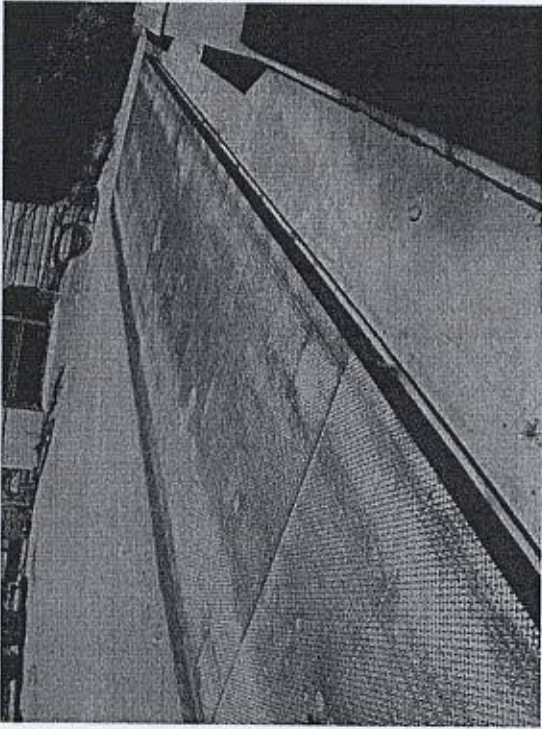

PONTE SOLLEVATORE

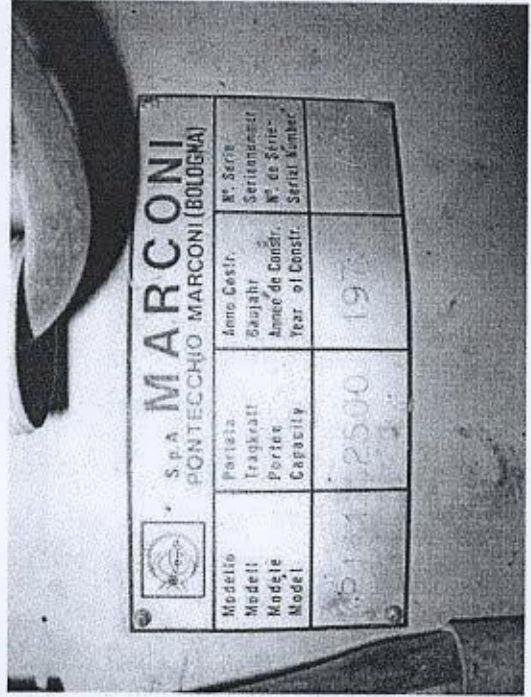
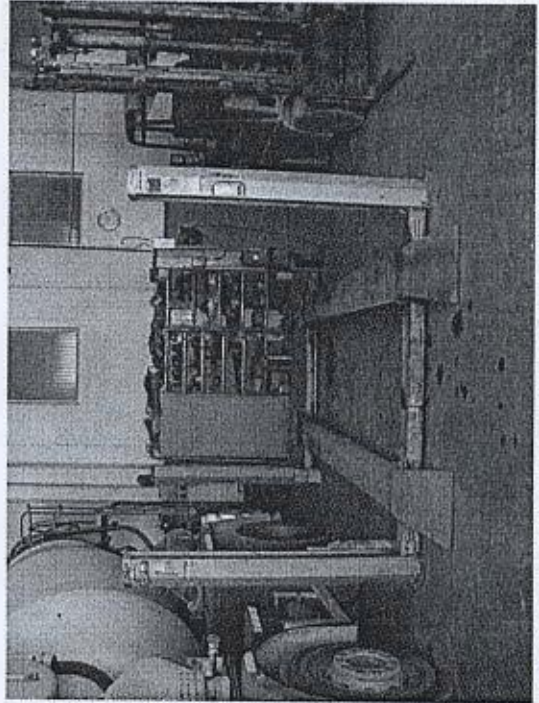

PRESSA PROVA A COMPRESSIONE KL 200

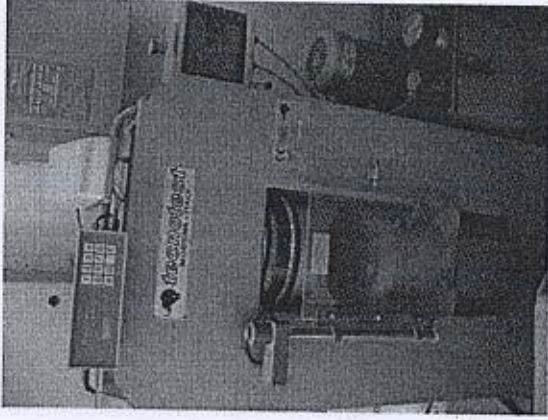
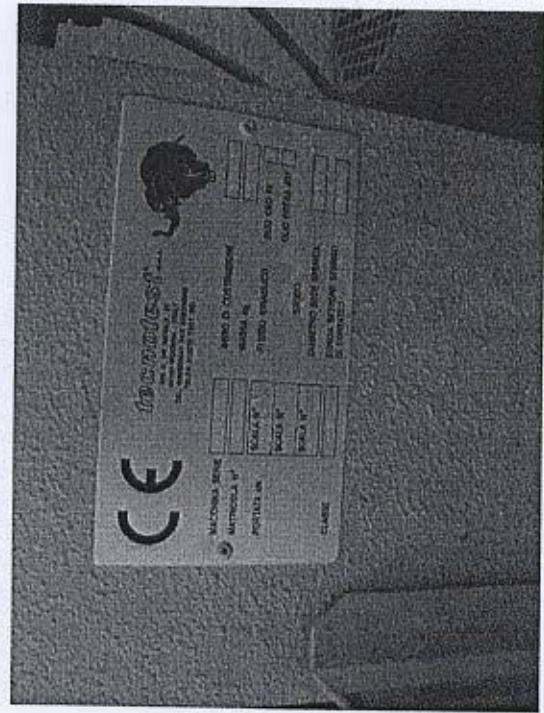

PRESSA IDRAULICA

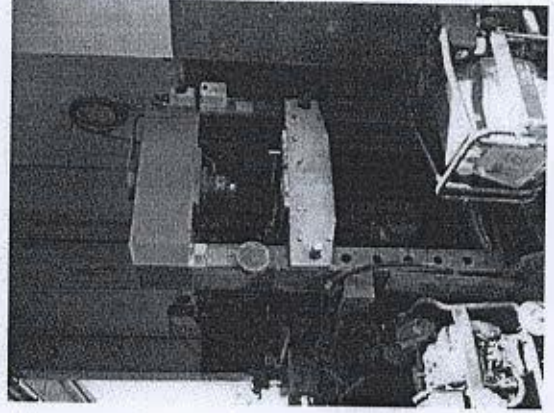
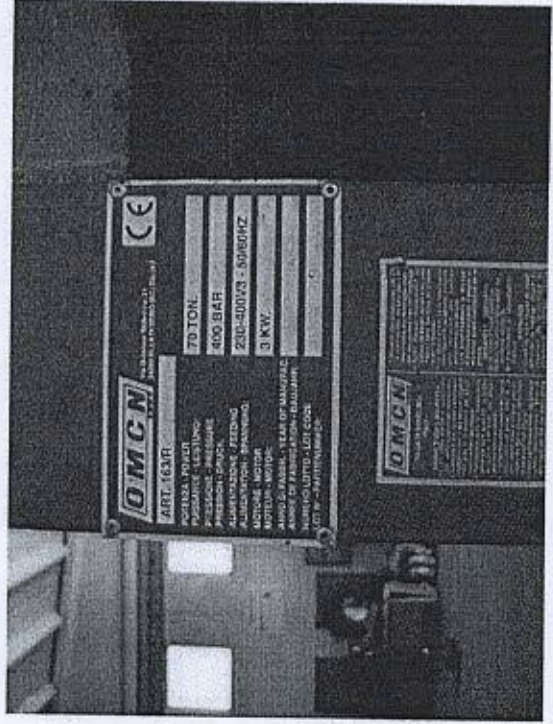

SALDATRICE A FILO

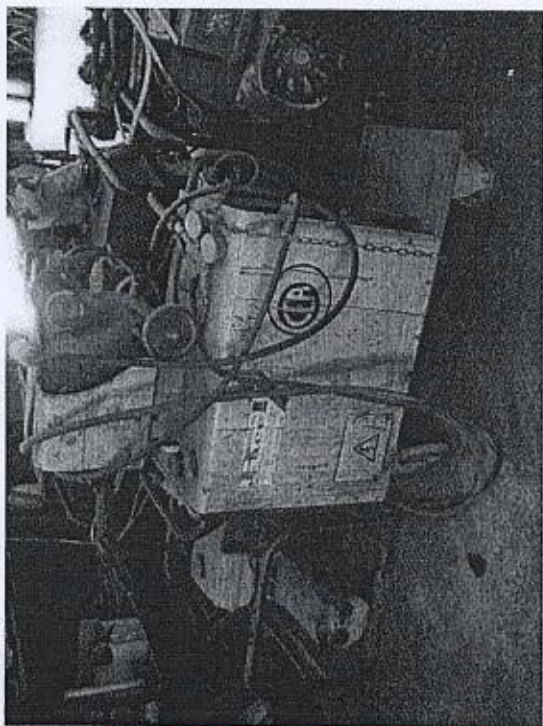
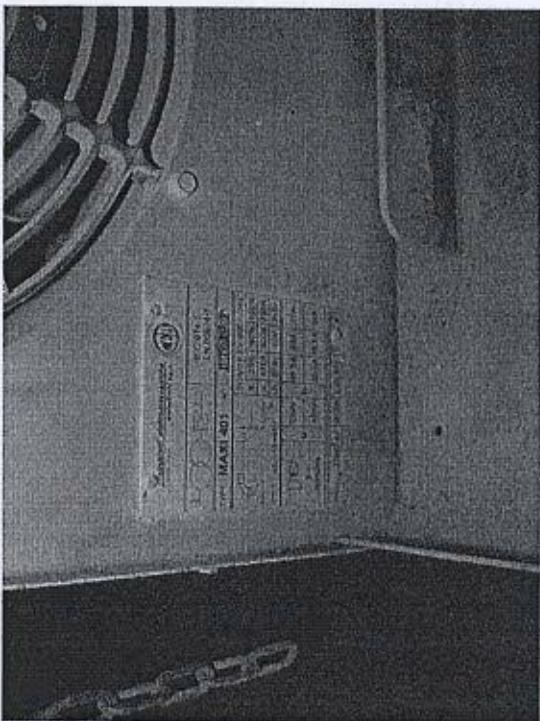

SALDATRICE ELETTRICA PORTATILE



SEGATRICE A DISCO

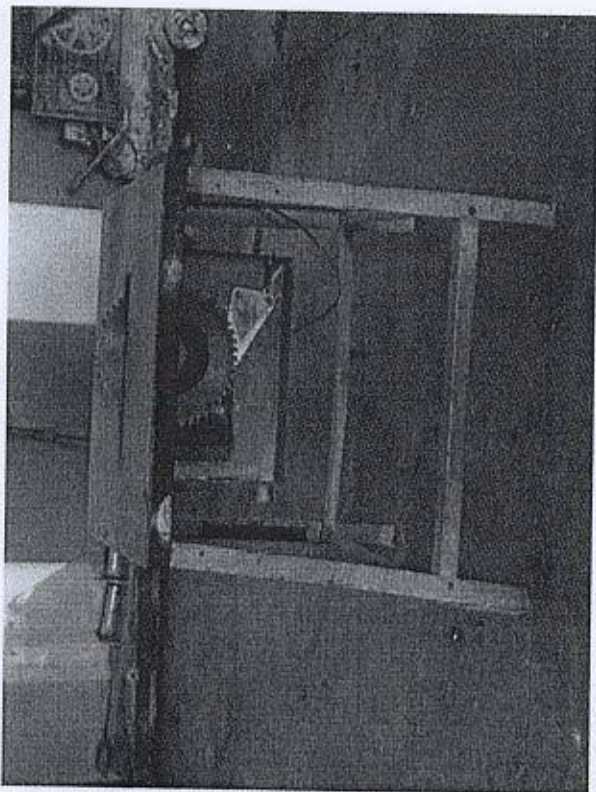

SERBATOIO LT 4500

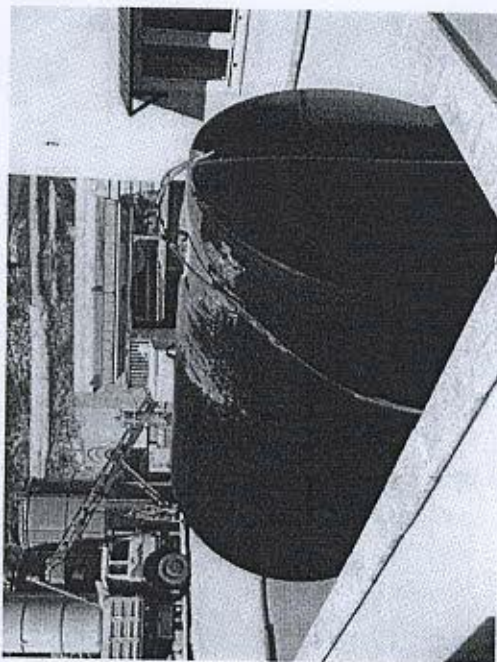

SERBATOIO LT 10000

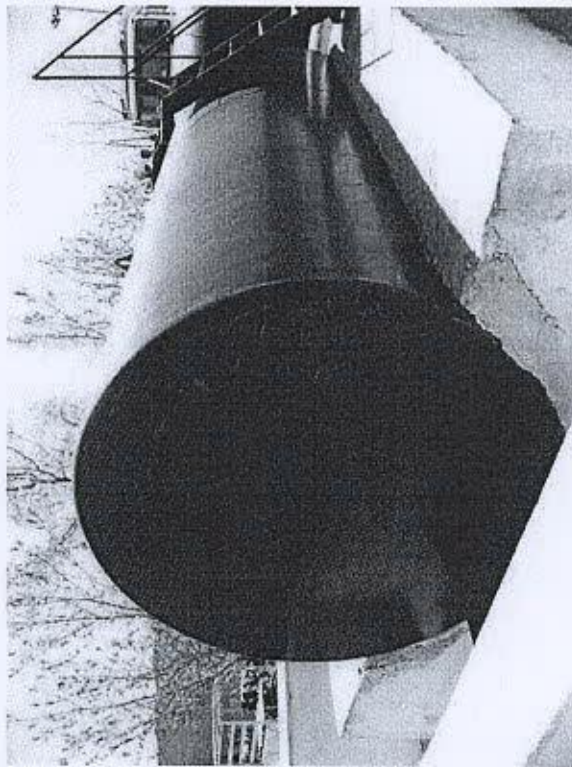
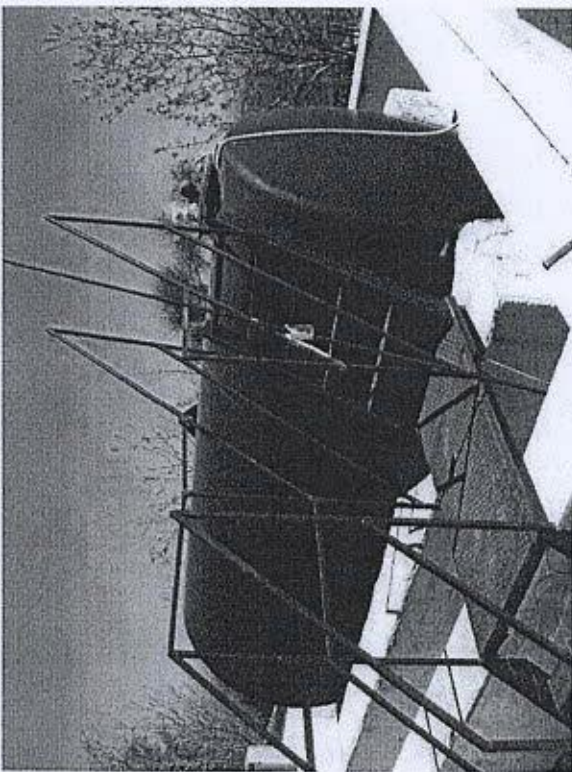

SERBATOIO MOBILE GASOLIO



SMONTAGOMME PER AUTOVEICOLI TECO 26

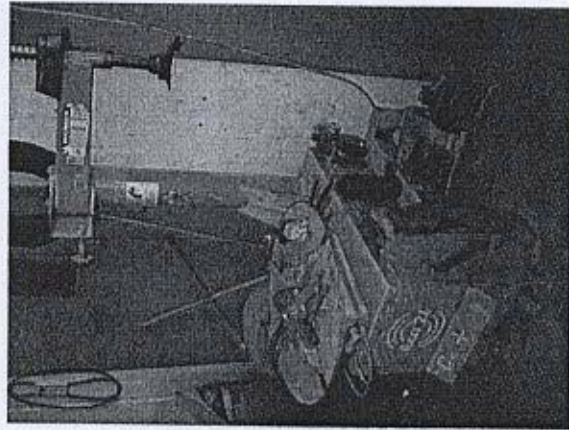

SMONTAGOMME PER MEZZI INDUSTRIALI TECO 54

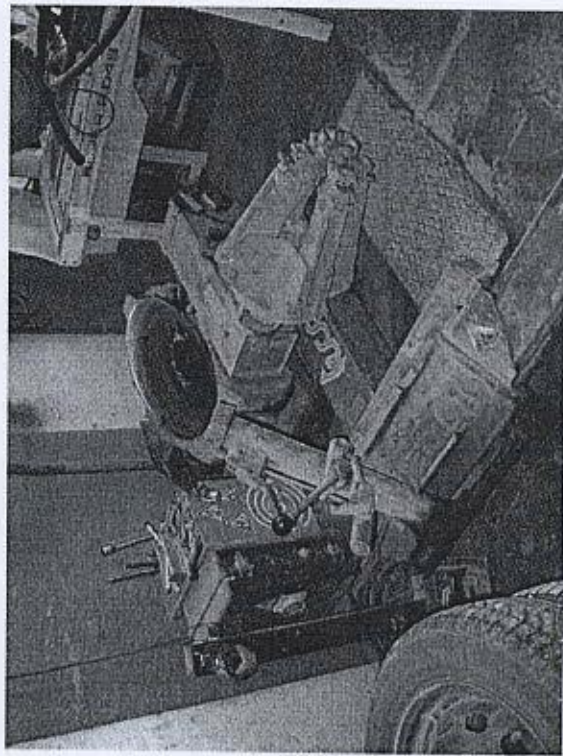

TRAPANO A COLONNA

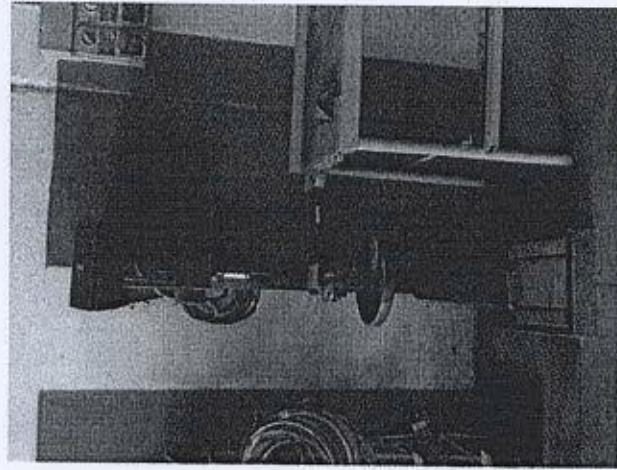

FABBRICATI E IMPIANTI DEL COMPLESSO PRODUTTIVO

FABBRICATO IMPIANTO CALCESTRUZZO

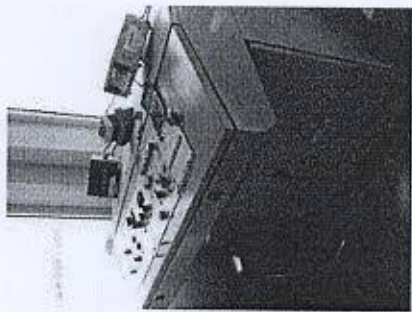
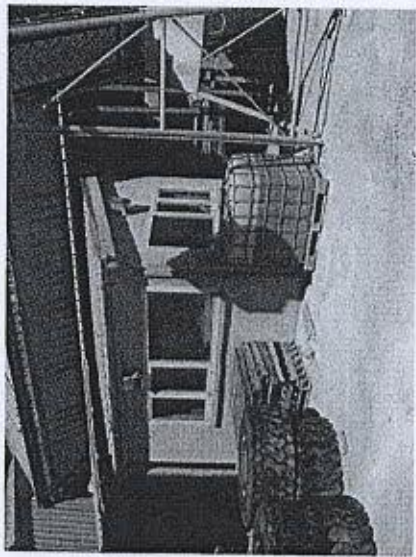

FABBRICATO MANUTENZIONE MEZZI E DEPOSITO



FABBRICATO PESA

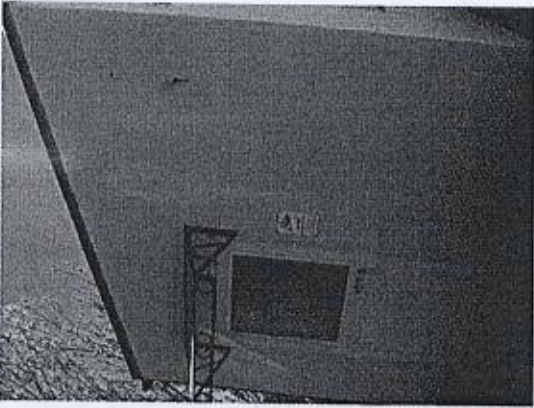
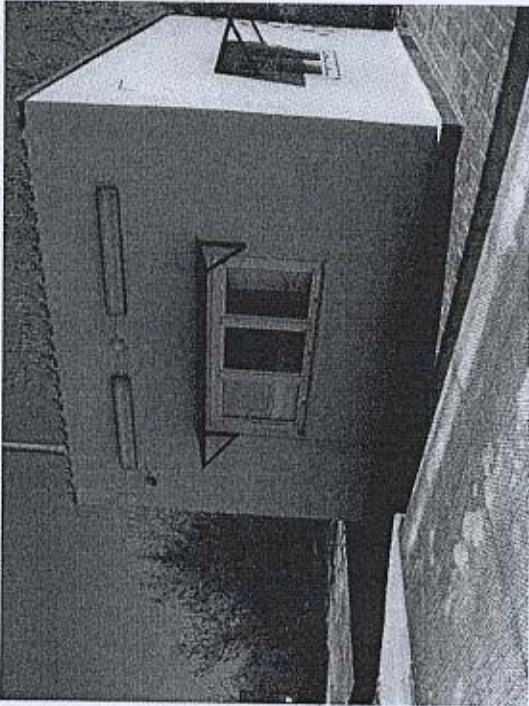

FABBRICATO RIMESSA AUTOMEZZI

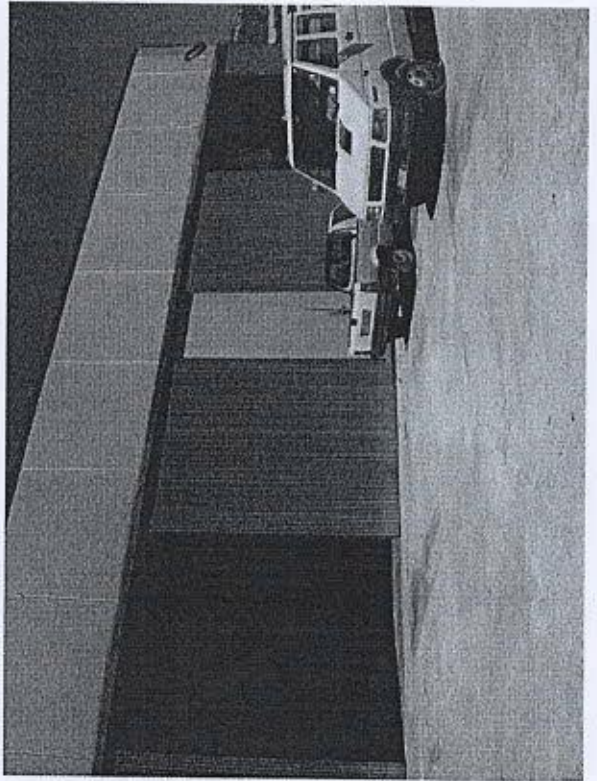

IMPIANTO DI PRODUZIONE CALCESTRUZZO CIFA

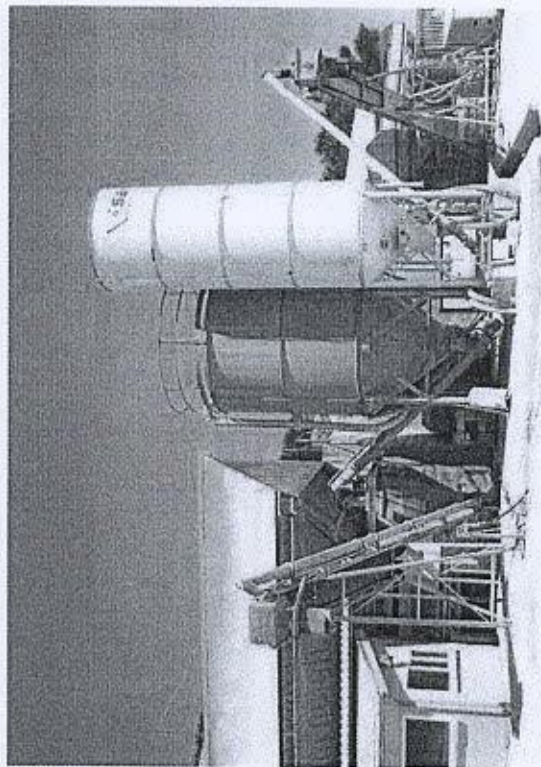
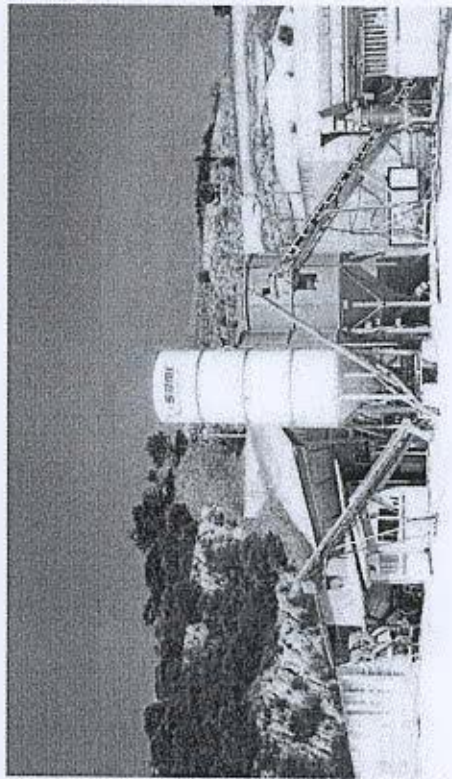

IMPIANTO DI BETONAGGIO MOBILE MOLLA GIOVANNI

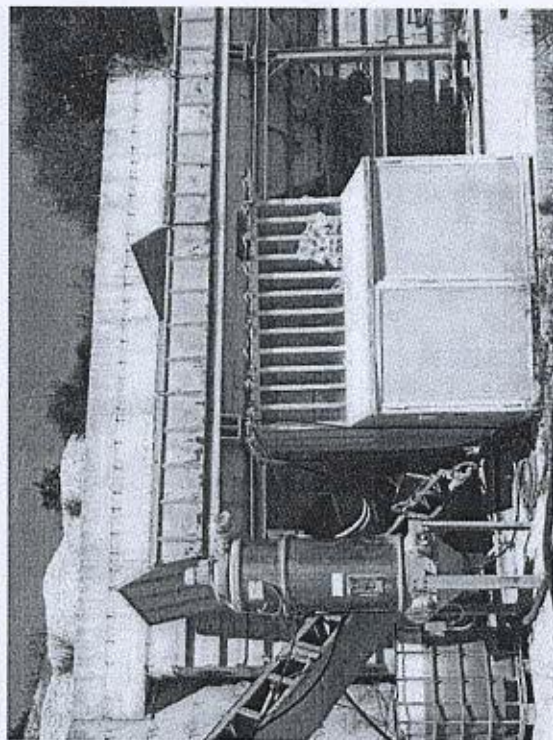

IMPIANTO DI FRANTUMAZIONE A SECCO CIMA

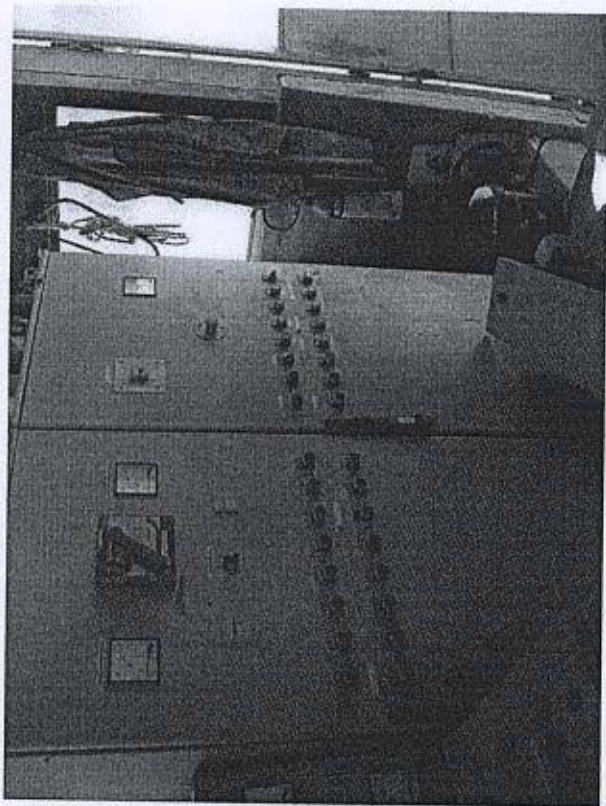
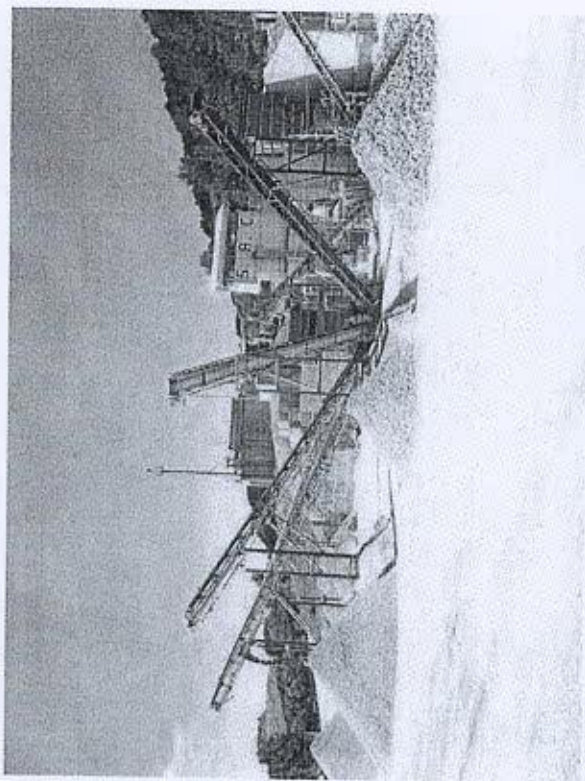
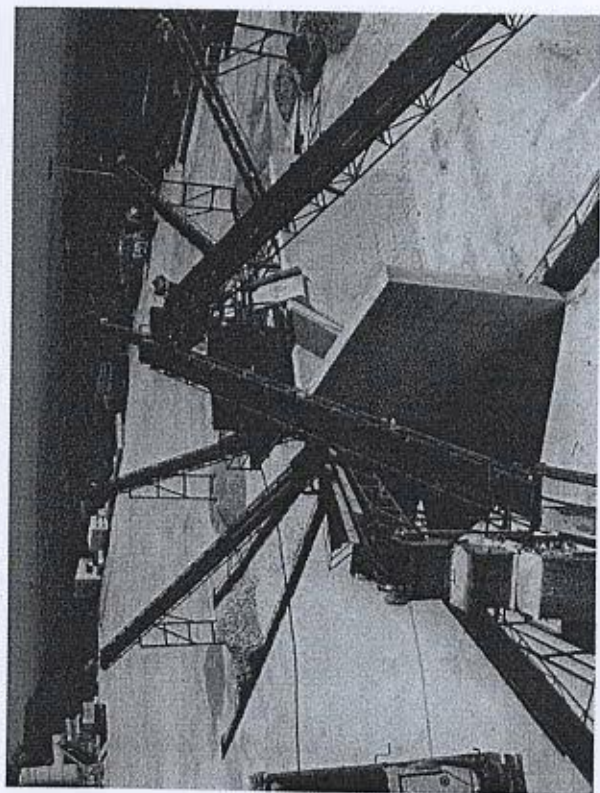

IMPIANTO DI FRANTUMAZIONE E LAVAGGIO MOD. CIMA

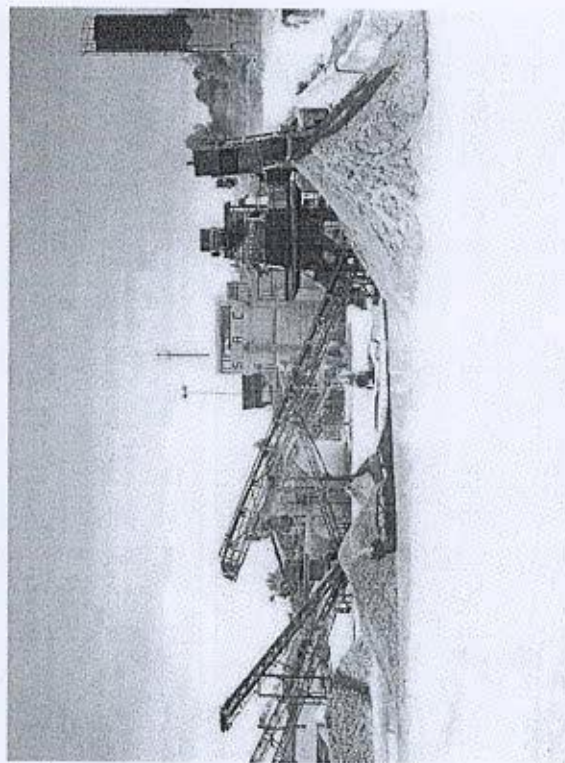
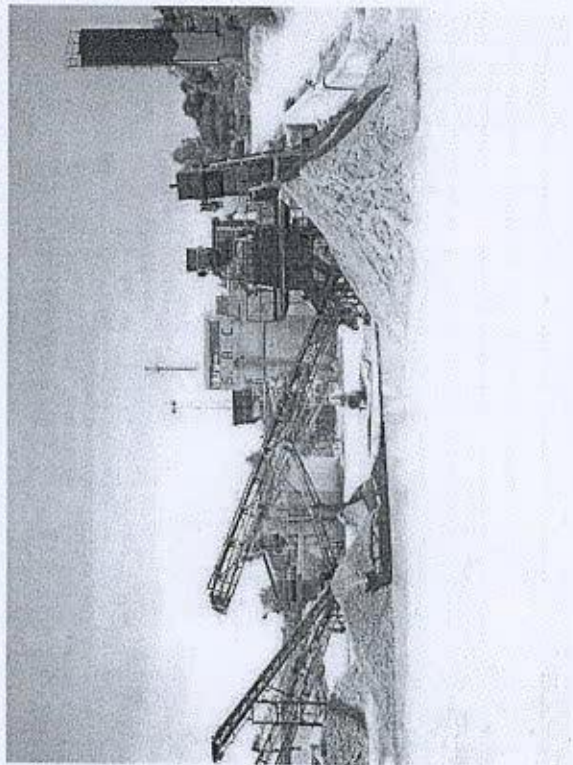

LOCALE PRODUZIONE SABBIA FILTRO PRESSA IMP. DEPURAZIONE

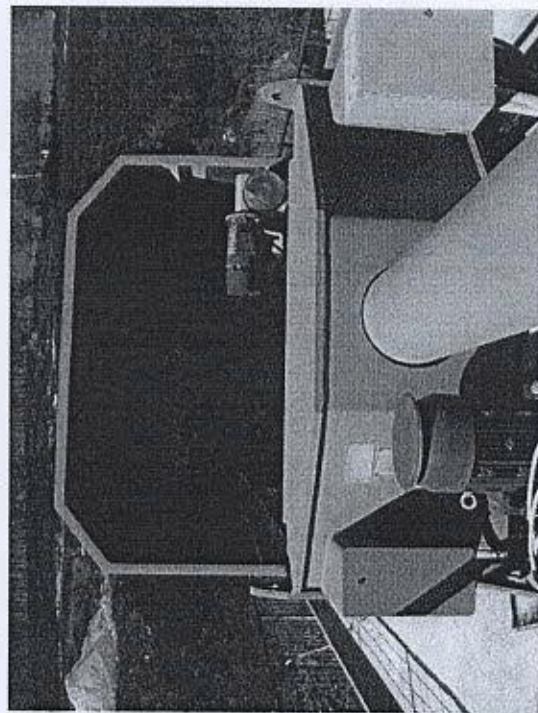
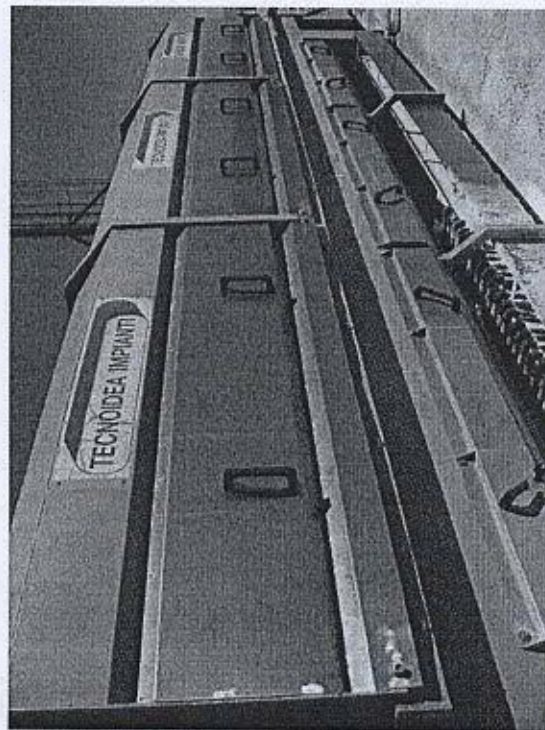

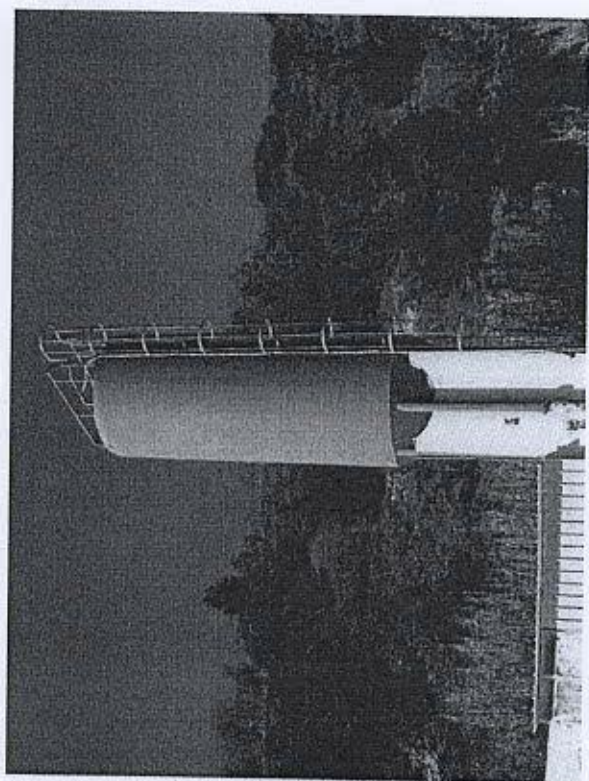

MULINO BRECCIOLINO

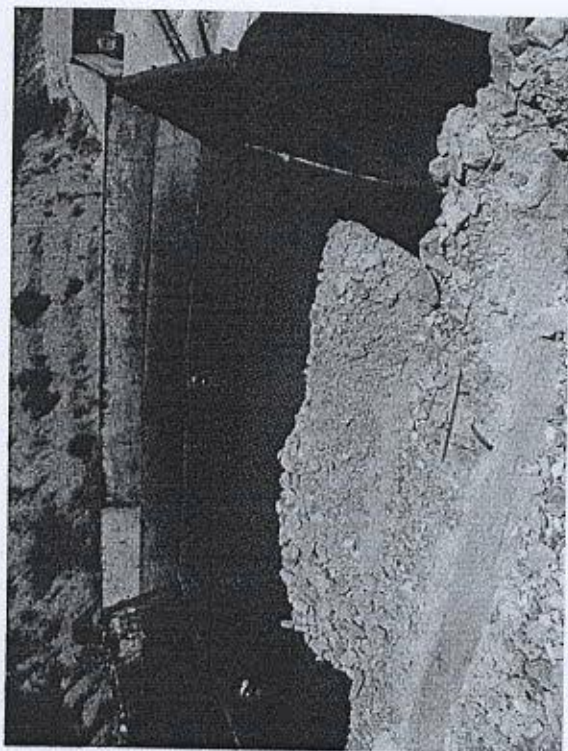
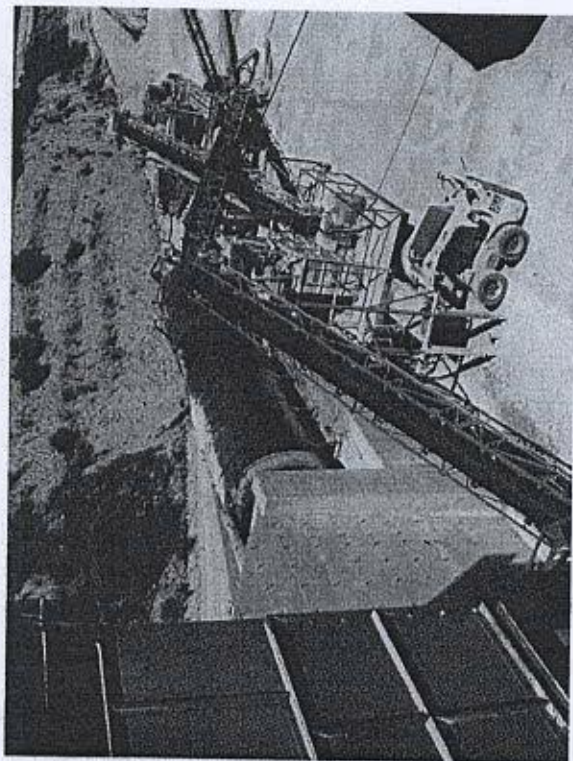

MOBILIO E ATTREZZATURE UFFICI

SALA AMMINISTRATIVA

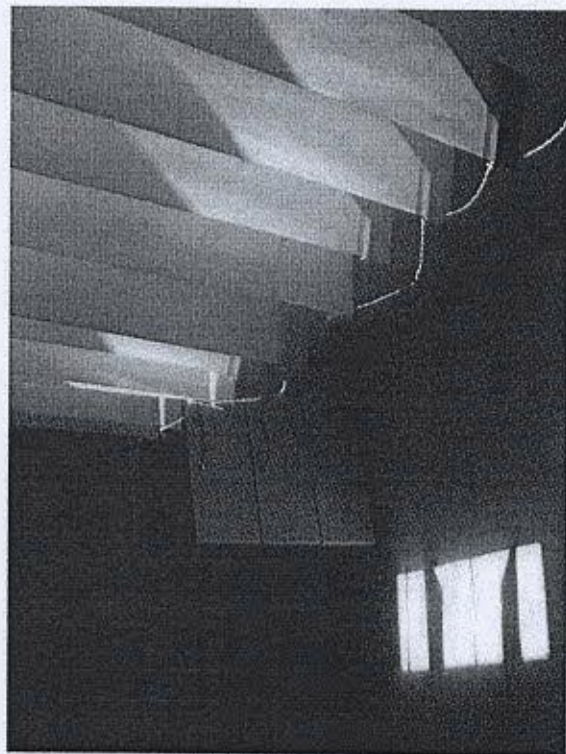

SALA FATTURAZIONE

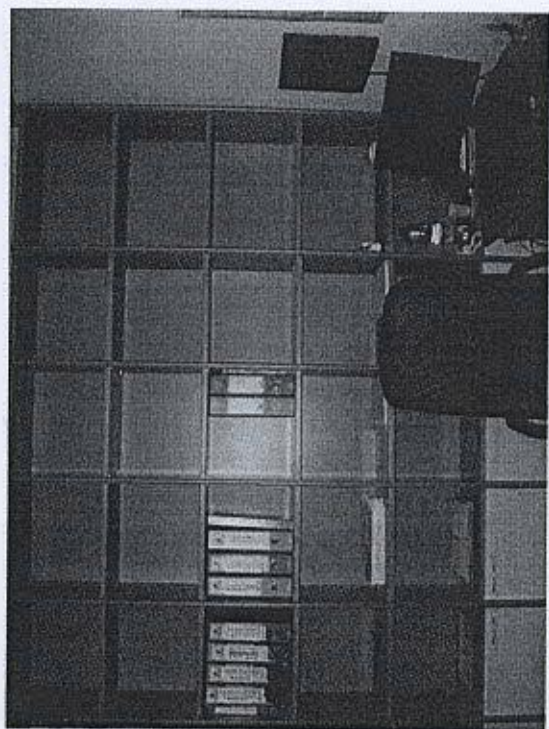

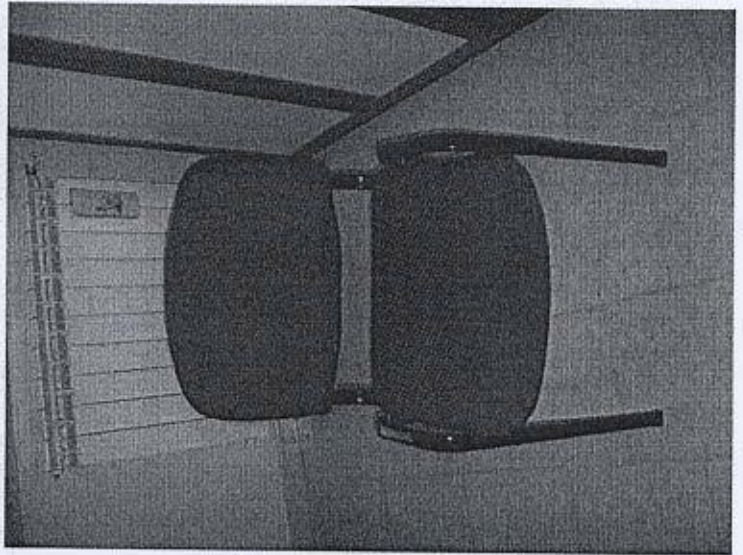
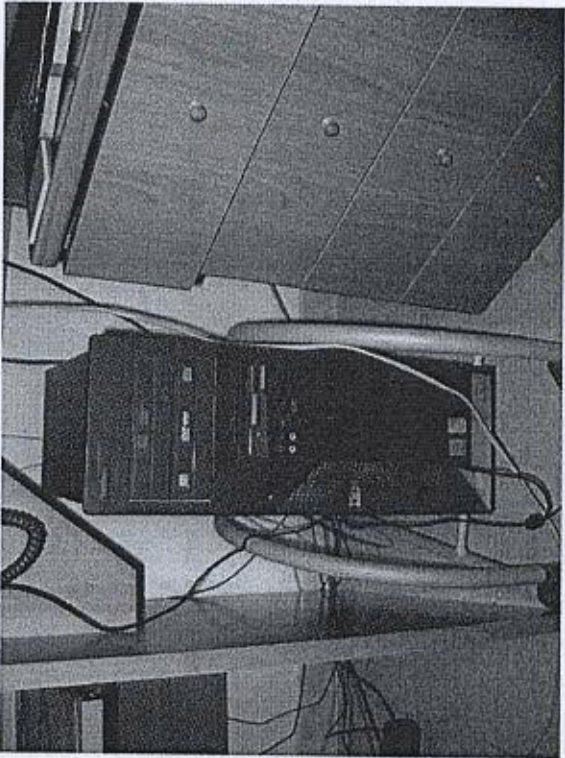
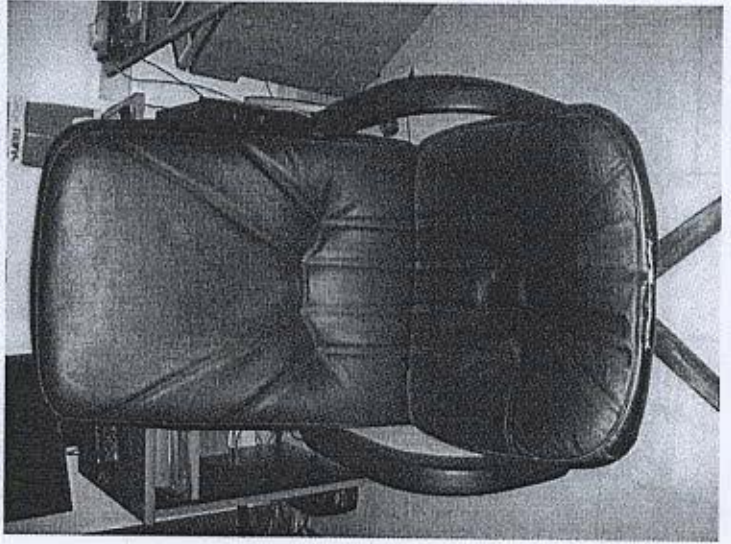

SALA RIUNIONI

