

Agenzia delle Entrate
CATASTO FABBRICATI
Ufficio Provinciale di
Grosseto

Dichiarazione protocollo n. GR0032489 del 10/06/2019

Comune di Grosseto

Via Molino Vecchio (bagno Roselle)

civ. 2

Identificativi Catastali:

Sezione:

Foglio: 54

Particella: 71

Subalterno: 3

Compilata da:

Falciani Giacomo

Iscritto all'albo:
Architetti

Prov. Grosseto

N. 459

Planimetria

Scheda n. 1

Scala 1:200

PIANO TERRA

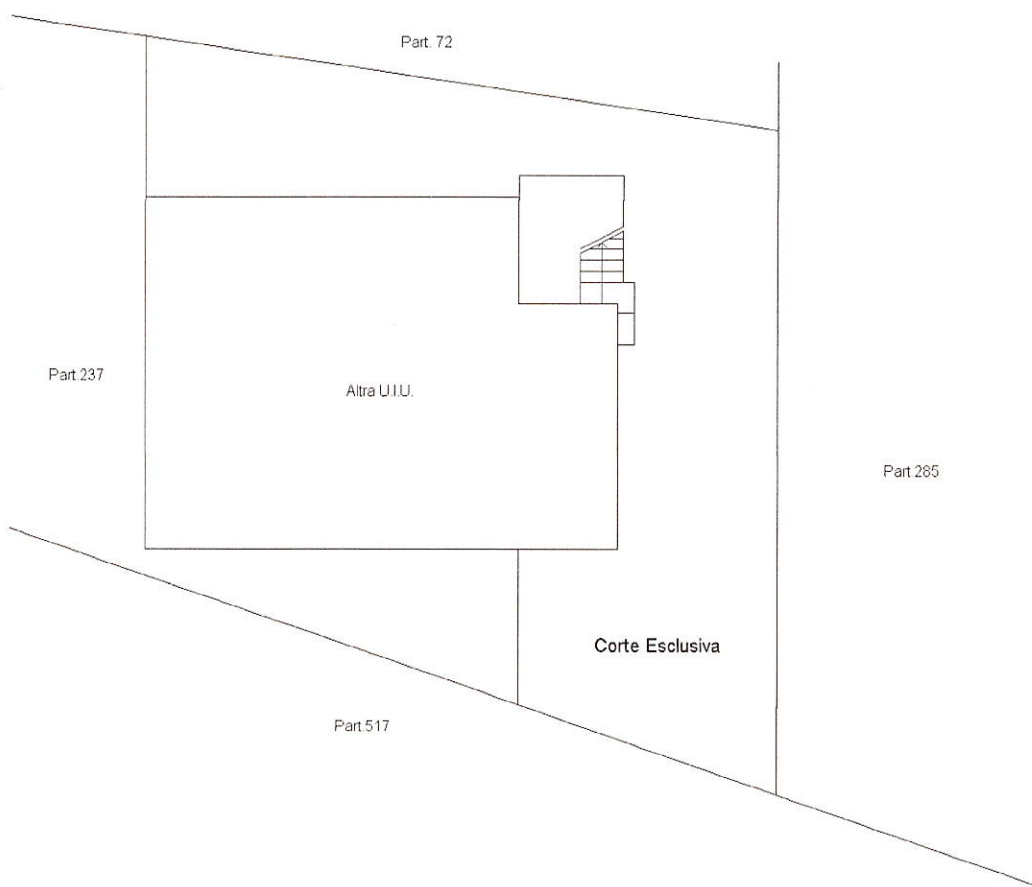

PIANO PRIMO

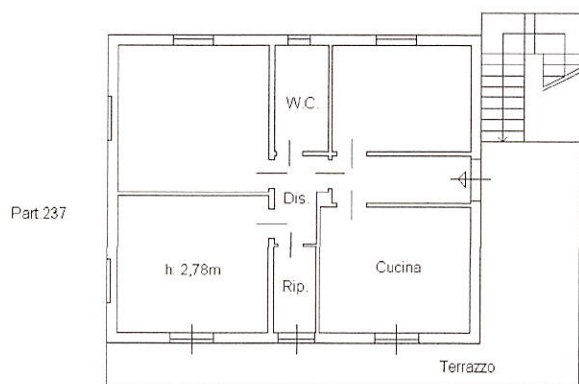

NORD



Ultima planimetria in atti

Data: 10/06/2019 - n. T105145 - Richiedente: FLCGCM78A22E202V

Totale schede: 1 - Formato di acquisizione: A4(210x297) - Formato stampa richiesto: A4(210x297)

Catasto dei Fabbricati - Situazione al 10/06/2019 - Comune di GROSSETO (E202) - < Foglio: 54 - Particella: 71 - Subalterno: 3 >
Firmato DA: FALCINI GIACOMO (E64436) DA: ARCHITETTI P.A. NG CA 3 Serial#: 4431d92585affb61c15003abbfbd2037

