Data presentazione: 30/11/2001 - Data: 29/04/2024 - n. T183585 - Richiedente: TZZNDR77E25B910P

MODULARIO
F. rig. rend. 497

MINISTERO DELLE FINANZE
DIREZIONE GENERALE DEL CATASTO E DEI SS.TT.EE.

MOD. B4 (CEU)

CATASTO EDILIZIO URBANO (RDL 13-4-1939, n. 652)

Planimetria di u.i.u. in Comune di S. MARTINO IN STRADA via MATTEOTTI civ. 17

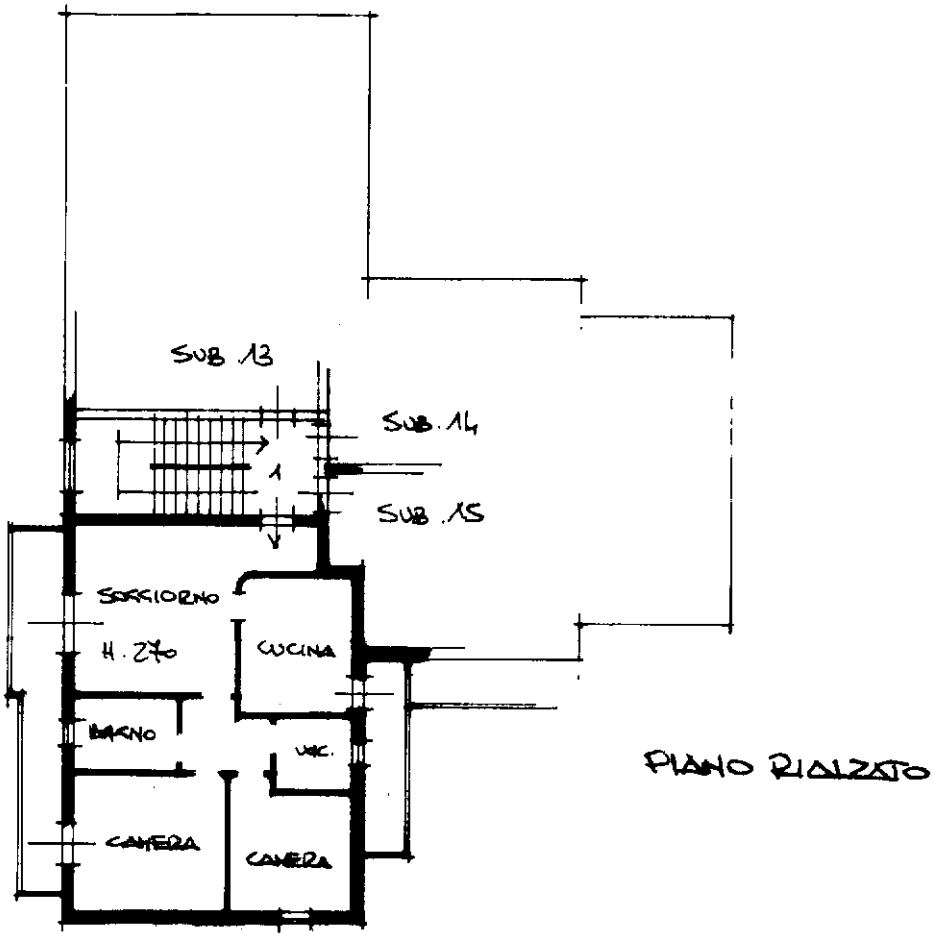

ORIENTAMENTO

SCALA DI 1: 200

Dichiarazione di N.C. ■
Denuncia di variazione ☐

Identificativi catastali:
F. 3
n. 406 sub. 16

Compilata dal GEOMETRA (Titolo, cognome e nome) FRANCESCO BALDO
iscritto all'albo dei GEOMETRI della provincia di LODI n. 261
data 05.11.01 Firma

COLLEGIO DEI GEOMETRI DELLA PROVINCIA DI LODI
Geom. BALDO FRANCESCO N. 261

RISERVATO ALL'UFFICIO

Ultima planimetria in atti
Data presentazione: 30/11/2001 - Data: 29/04/2024 - n. T183585 - Richiedente: TZZNDR77E25B910P
Totale schede: 1 - Formato di acquisizione: A4(210x297) - Formato stampa richiesto: A4(210x297)
Catasto dei Fabbricati - Situazione al 29/04/2024 - Comune di SAN MARTINO IN STRADA(I012) - < Foglio 3 - Particella 406 - Subalterno 16 >
VIA GIACOMO MATTEOTTI n. 17 Piano T
1 0 metri