

MODULARIO
F. rig. rend. 407



MINISTERO DELLE FINANZE
DIREZIONE GENERALE DEL CATASTO E DEI SS.TT.EE.
CATASTO EDILIZIO URBANO (RDL 13-4-1939, n. 662)

MOD. BN (CEU)

Planimetria di u.i.u. in Comune di S. MARTINO IN STR. via MATEOTTI civ. 14

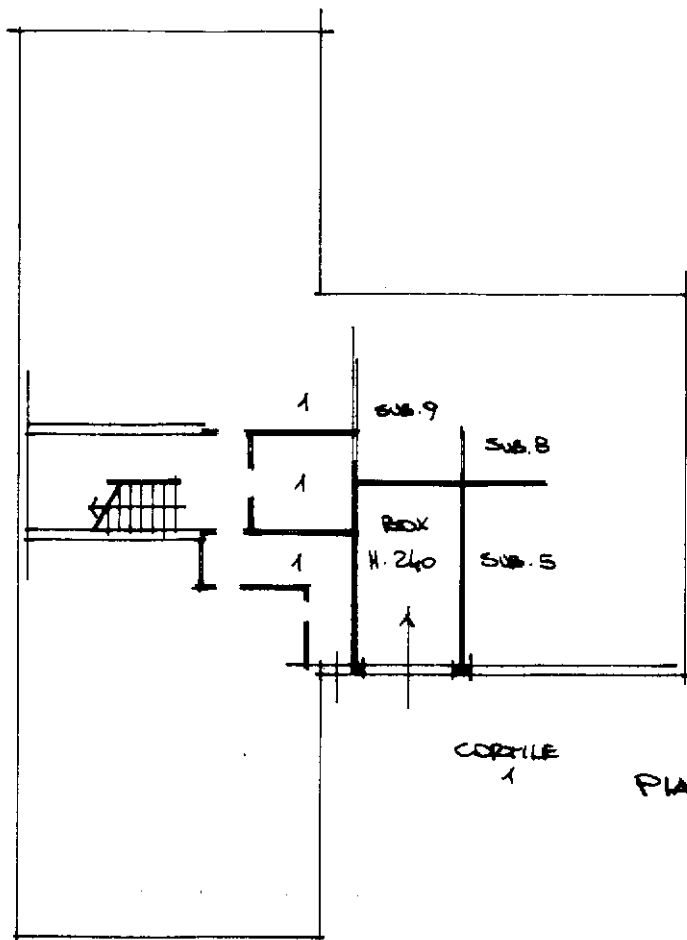

ORIENTAMENTO



SCALA DI 1:200

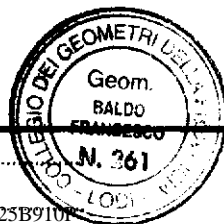

Compilata dal GEOMETRA
FRANCESCO BALDO
(Titolo, cognome e nome)

della provincia di LODI n. 261
data 05.11.01 Firma [Signature]

RISERVATO ALL'UFFICIO

Ultima planimetria in atti

Data presentazione: 30/11/2001 - Data: 29/04/2024 - n. T183589 - Richiedente: TZZNDR77E25B910P

Totale schede catastali in situazione: 3 (di cui 3 in situazione di AGGIORNAMENTO)

F. 3
n. 406 sub. 4