

MODULARIO  
F. rig. rend. 487



MINISTERO DELLE FINANZE  
DIREZIONE GENERALE DEL CATASTO E DEI SS.TT.EE.  
**CATASTO EDILIZIO URBANO** (RDL 13-4-1939, n. 652)

MOD. BN (CEU)

LIRE  
250

Planimetria di u.i.u. in Comune di MASSAROSA via CANIPALETTI civ. ....

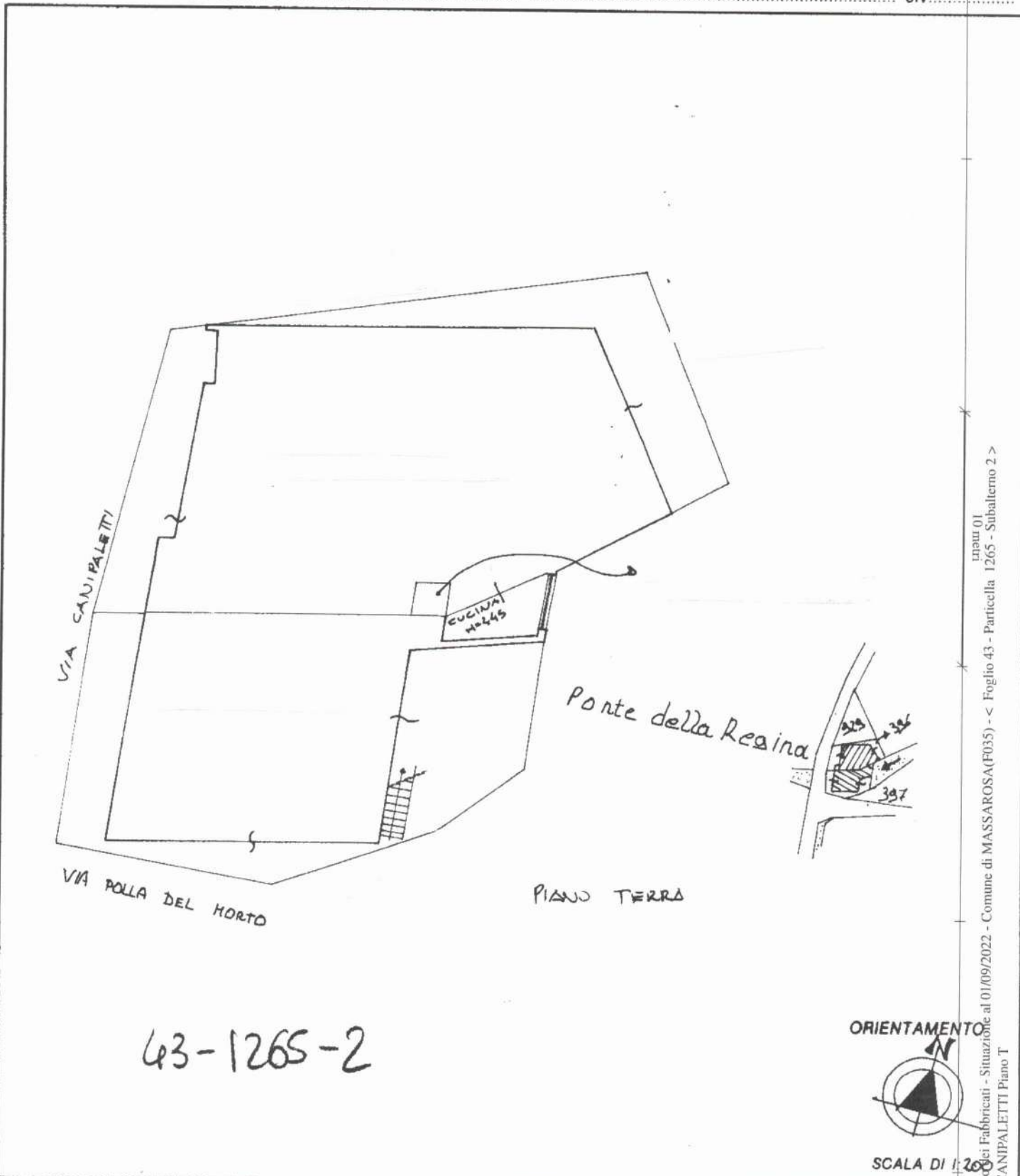

43-1265-2

ORIENTAMENTO



SCALA DI 1:200

Dichiarazione di N.C.   
Ultima **D**  **annuncia di variazione**

Compilata dal **GEOM.**

(Titolo, cognome e nome)

RISERVATO ALL'UFFICIO

Data presentazione: 15/12/1993 - Data: 01/09/2022

Totale schede **43** - Formato di acquisizione: A4(210x297) - Formato stampa richiesto: A4(210x297)

In **43** sub **2** della provincia di **LUCCA** n. **1265**

data **08/11/1993** Firma **[Signature]**

**15 DIC. 1993**

Linea 01  
Catasto dei Fabbricati - Situazione al 01/09/2022 - Comune di MASSAROSA (F035) - < Foglio 43 - Particella 1265 - Subalterno 2 >  
VIA CANIPALETTI Piano T

MODULARIO  
a r.r. n. 487



MINISTERO DELLE FINANZE  
DIPARTIMENTO DEL TERRITORIO  
**CATASTO EDILIZIO URBANO** (RDL 13-4-1939, n. 652)

MOD. **BN** (CEU)

LIRE  
**200**

Planimetria di u.i.u. in Comune di **MASSAROSA** via **CANIPALETTI** civ. ....

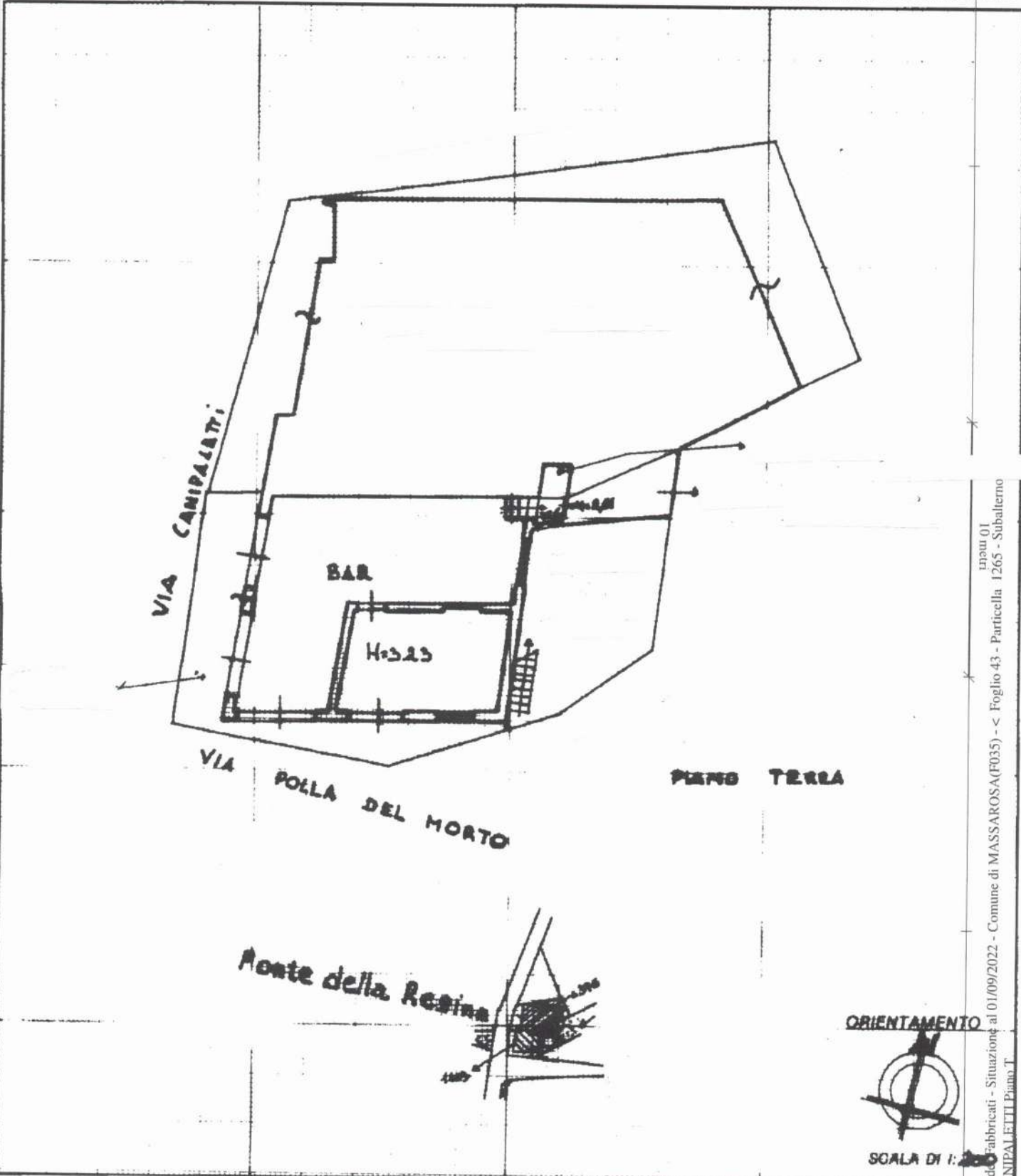

Inquad. 01  
Catasto fabbricati - Situazione al 01/09/2022 - Comune di MASSAROSA(F035) - < Foglio 43 - Particella 1265 - Subalterno  
VIA CANIPALETTI Piano T

Dichiarazione di N.C.   
Denuncia di variazione

Compilata dal **GRU.**  
(Titolo, cognome e nome)

RISERVATO ALL'UFFICIO

Ultima planimetria in atti  
Identificativi catastali  
Data presentazione: 03/08/2000 - Data: 01/09/2022 - n. T66562 - Richiedente:  
Totale schede T: Formato di acquisizione: A4(210x297)  
n. **1265** sub. **3**  
data **28/07/2000** Firma

Isritto all'albo de i **GEOMETRI**  
della provincia di **LUCCA**  
data **28/07/2000** Firma

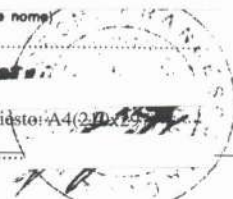

ORIENTAMENTO



SCALA DI 1:200

MODULARIO  
F. rig. rend. 497



MINISTERO DELLE FINANZE  
DIREZIONE GENERALE DEL CATASTO E DEI SS.TT.EE  
**CATASTO EDILIZIO URBANO** (RDL 13-4-1939, n. 652)

MOD. BNTICEU

LIRE  
250

Planimetria di u. u. in Comune di MASSAROSA via CANIPALETTI civ. \_\_\_\_\_

CATASTO URBANO  
CLASSAMENTO DI PARTICOLA ~~SENZA~~  
SOPRALUCE DI ~~PIANO~~ **ESTERNO**  
DATA SOPRALUCE \_\_\_\_\_ (se differente)  
DATA CLASSAMENTO **24.04.88**  
IL TECNICO INCARICATO  
L'ASSISTENTE TECNICO  
Geom. Arturo Romano

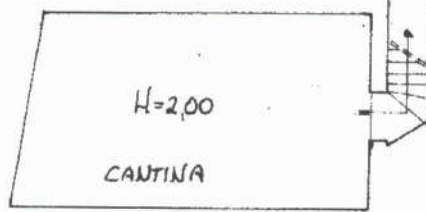

PIANO SEMIINTERATO

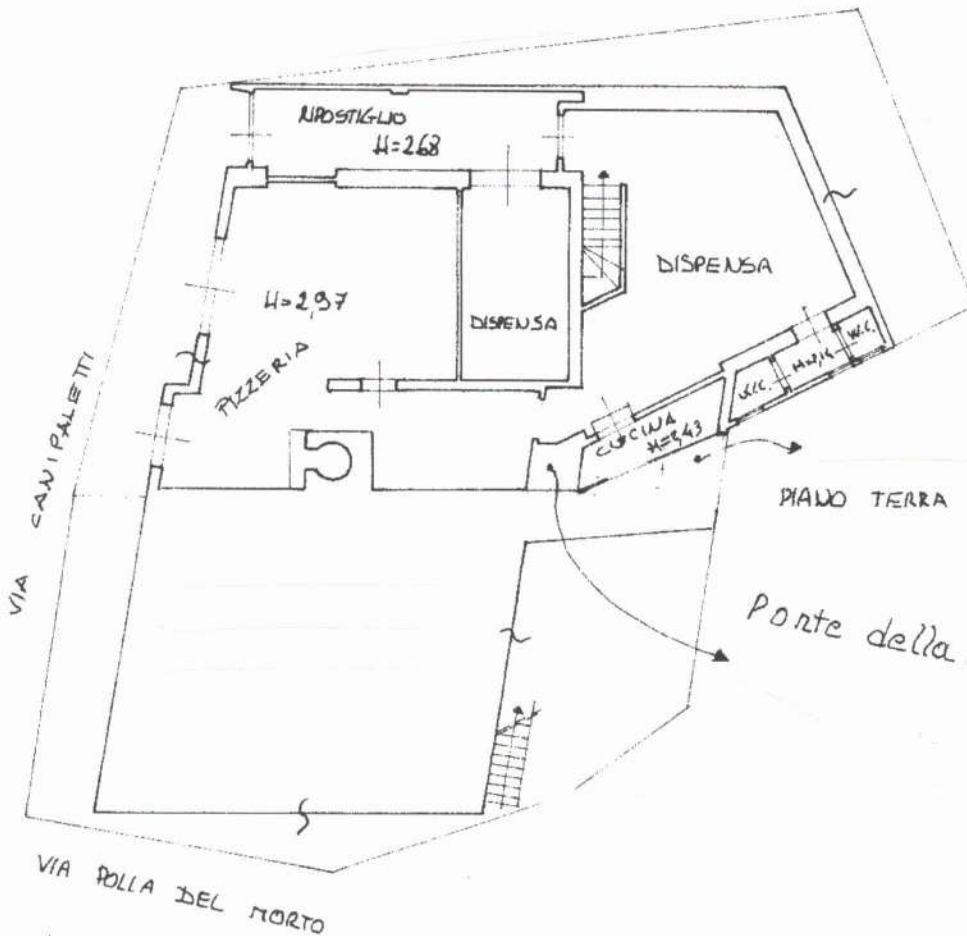

Ponte della Resina

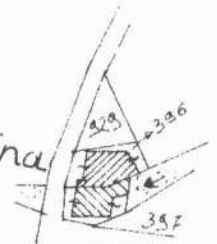

ORIENTAMENTO



SCALA DI 1:200

Dichiarazione di N.C.   
Ultimo ~~ph~~  invariazione

Compilata dal GEOM.  
(Titolo, cognome e nome)

RISERVATO ALL'UFFICIO

Data: 01/09/2022, n. T66564 - Richiedente: MSAGRG53P17B648D  
Totale schede: 1 - Formato di acquisizione: A4(210x297) - Formato stampa richiesto: A4(210x297)  
n. 386 sub A  
data 08/17/1993 Firma \_\_\_\_\_

Urban 01  
Catasto dei Fabbricati - Situazione al 01/09/2022 - Comune di MASSAROSA (LU035) - < Foglio 43 - Particella 396 - Subalterno 5 >  
VIA CANIPALETTI Piano S1-T

