

ACCERTAMENTO DELLA PROPRIETÀ IMMOBILIARE URBANA ELENCO DEI SUBALTERNI ASSEGNATI

Comune MASSAROSA	Sezione	Foglio 43	Particella 1265	Tipo mappale	del:	
Sub	UBICAZIONE via/piazza	n.civ	Piani	Scala	Int	DESCRIZIONE
1						Immobile Soppresso
2	VIA CANIPALETTI		T			NEGOZI E BOTTEGHE
3						Immobile Soppresso
4	VIA CANIPALETTI		T			NEGOZI E BOTTEGHE
5	VIA POLLA DEL MORTO	3	T-1			ABITAZIONI DI TIPO POPOLARE

Visura telematica



Ufficio Tecnico Erariale di LUCCA

ELABORATO PLANIMETRICO

ELENCO DEI SUBALTERNI ASSEGNATI

Pag. n. 1 di 1

Comune		Sezione	Foglio	Numero	Tipo mappale n. del		
MASSAROSA		/	43	1265			
Numero	Sub.	UBICAZIONE via/piazza	N. civico	piano	scala	int.	DESCRIZIONE
1265	1	VIA CANI PALETTI		T			SOPPRESSO
1265	2	VIA CANI PALETTI		T			PORZIONE DI LOCALI USO PIZZERIA
1265	3	VIA CANI PALETTI		1			SOPPRESSO
1265	4	VIA CANI PALETTI		T			BAR E PORZIONE DI BAGNO W.C. CON RESEDE ESCLUSIVA
1265	5	VIA CANI PALETTI		T-1			APPARTAMENTO DI CIVILE ABITAZIONE CON TERRAZZA ESCLUSIVA AL PIANO TERRA ED AL PIANO PRIMO

Riservato all'Ufficio Tecnico Erariale

L'operatore

Protocollo

Sostituisce il presente mod. EP/3 prot.

Annullato e sostituito dal mod. EP/3 prot.

Data presentazione: 03/08/2000 - Data: 04/04/2023 - n. T283545 - Richiedente: Telematico

Totale schede: 3 - Formato di acquisizione: A4(210x297) - Formato stampa richiesto: A4(210x297) - Fattore di scala non utilizzabile



Elaborato Planimetrico - Catasto del Fabbricati - Situazione al 04/04/2023 - Comune di MASSAROSA (LU) - < Foglio 43 Particella 1265 >

MODULARIO
F. - Catasto - 431



MINISTERO DELLE FINANZE
DIPARTIMENTO DEL TERRITORIO

Mod. EP/1 CEU

Ufficio Tecnico Erariale di LUCCA

ELABORATO PLANIMETRICO

Pag. n. 1, di 1

Ubicazione e riferimenti catastali dell'immobile	
Comune <u>MASSAROSA</u>	C.T. Sez. Fgl. Mapp.
Via/piazza <u>VIA CANIPALETTI</u> n.	C.E.U. Sez. Fgl. <u>43</u> Mapp. <u>1265</u>
ESTRATTO DI MAPPA	Tipo mappale n. del
scala 1: <u>2000</u>	



Riservato all'Ufficio Tecnico Erariale

L'operatore



Ultima planimetria in atti
 Sostituisce il presente mod. EP/1 prot.
 Data presentazione: 03/08/2000 - Data: 04/04/2023 - n. T283545 - Richiedente: Telematico
 Totale schede: 3 - Formato di acquisizione: A4(210x297) - Formato stampa richiesto: A4(210x297) - Fattore di scala non utilizzabile

Elaborato Planimetrico - Catasto dei Fabbricati - Situazione al 04/04/2023 - Comune di MASSAROSA(F035) - < Foglio 43 Particella 1265 >

MODULARIO
F. - Catasto - 482

MINISTERO DELLE FINANZE
DIPARTIMENTO DEL TERRITORIO

Mod. EP/2 CEU

Ufficio Tecnico Erariale di LUCCA

ELABORATO PLANIMETRICO

Pag. n. 1 di 1

Comune <u>MASSAROSA</u>	Sezione <u>/</u>	Foglio <u>43</u>	Numero <u>1265</u>	Tipo mappale n. del
----------------------------	---------------------	---------------------	-----------------------	------------------------

DIMOSTRAZIONE GRAFICA DEI SUBALTERNI ASSEGNATI

scala 1: **500**

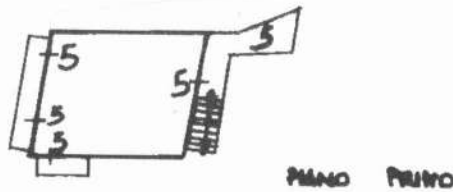
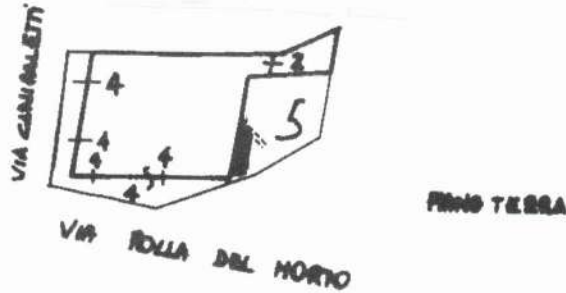

Riservato all'Ufficio Tecnico Erariale

L'operatore

Protocollo

IL TECNICO

28 03/2000

Sostituisce il presente mod. EP/2 prot.

~~Annullato e sostituito dal mod. EP/2 prot.~~



Ultima planimetria in atti

Data presentazione: 03/08/2000 - Data: 04/04/2023 - n. T283545 - Richiedente: Telematico

Totale schede: 3 - Formato di acquisizione: A4(210x297) - Formato stampa richiesto: A4(210x297) - Fattore di scala non utilizzabile