

Agenzia del Territorio
CATASTO FABBRICATI
Ufficio Provinciale di
Teramo

Dichiarazione protocollo n. TE0090254 del 14/09/2006

Planimetria di u.i.u. in Comune di Rocca Santa Maria

C.da Faiete

civ. SNC

Identificativi Catastali:

Sezione:

Foglio: 39

Particella: 444

Subalterno:

Compilata da:

Chiapanna Giacomo

Iscritto all'albo:

Geometri

Prov. Teramo

N. 1200

Scheda n. 1

Scala 1:200

FABBRICATO "A"

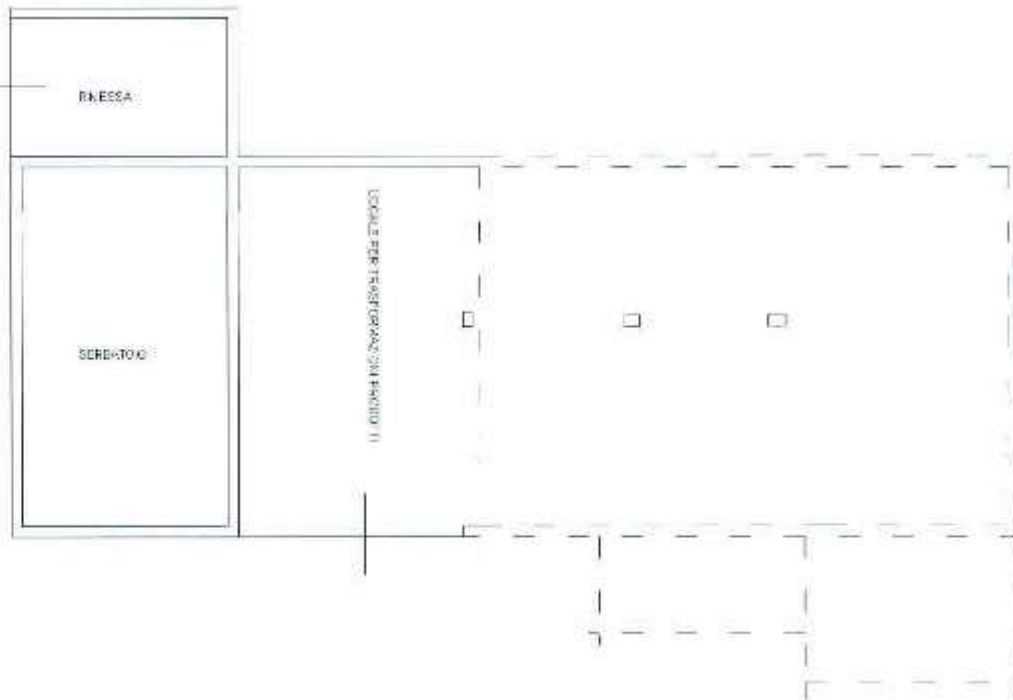

PIANTA SEMINTERRATO H= 3,00 MT

Ultima planimetria in atti

Data: 19/09/2017 - n. T63280 - Richiedente: RGNSLD55M18L103D

Totale schede: 8 - Formato di acquisizione: A4(210x297) - Formato stampa richiesto: A4(210x297)

**Agenzia del Territorio
CATASTO FABBRICATI
Ufficio Provinciale di
Teramo**

Dichiarazione protocollo n. T60090254 del 14/09/2006

Planimetria di u.i.u. in Comune di Rocca Santa Maria

C.da Faiete

civ. SNC

Identificativi Catastali:

Sezione:
Foglio: 39
Particella: 444
Subalterno:

Compilata da:
Ciapanna Giacomo
Iscritto all'albo:
Geometri

Prov. Teramo

N. 1200

Scheda n. 4

Scala 1:200

FABBRICATO "A"

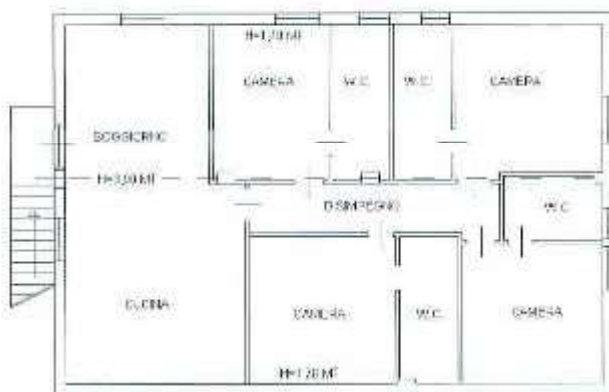

PIANTA SECONDO PIANO



Ultima planimetria in atti

Data: 19/09/2017 - n. T63280 - Richiedente: RGNSLD55M18L103D

(Scale schede: 8 - Formato di acquisizione: A4(210x297) - Formato stampa richiesto: A4(210x297)

Catasto dei Fabbricati - Situazione al 19/09/2017 - Comune di ROCCA SANTA MARIA (1440) - Foglio: 39 - Particella: 444 - Subalterno: 0 -
FRAZIONE FAIETE SNC piano: S1-T-1-2;

**Agenzia del Territorio
CATASTO FABBRICATI
Ufficio Provinciale di
Teramo**

Dichiarazione protocollata n. TE0090254 del 14/09/2006

Planimetria di u.i.u. in Comune di Rocca Santa Maria

C.da Faiete

civ. SNC

Identificativi Catastali:

Sezione:

Foglio: 39

Particella: 444

Subalterno:

Compilata da:

Ciaparra Giacomo

Iscritto all'albo:
Geometri

Prov. Teramo

N. 1200

Scheda n. 3

Scala 1:200

FABBRICATO "A"



PIANTA PRIMO PIANO H=2,70 MT



Ultima planimetria in atti

Data: 19/09/2017 - n. T63280 - Richiedente: RGNSLD55M18L103D

Totale schede: 8 - Formato di acquisizione: A4(210x297) - Formato stampa richiesto: A4(210x297)

Catasto dei Fabbricati - Situazione al 19/09/2017 - Comune di ROCCA SANTA MARIA (H440) - < Foglio: 39 - Particella: 444 - Subalterno: 0 >
FRAZIONE: FAIETE SNC piano: S1-T-1-2;

**Agenzia del Territorio
CATASTO FABBRICATI
Ufficio Provinciale di
Teramo**

Dichiarazione protocollo n. TE0090254 del 14/09/2006

Planimetria di u.i.u. in Comune di Rocca Santa Maria

C.da Faiete

civ. SNC

Identificativi Catastali:

Sezione:

Foglio: 39

Particella: 444

Subalterno:

Compilata da:

Clapanna Giacomo

Iscritto all'albo:
Geometri

Prov. Teramo

N. 1200

Scheda n. 2

Scala 1:200

FABBRICATO "A"

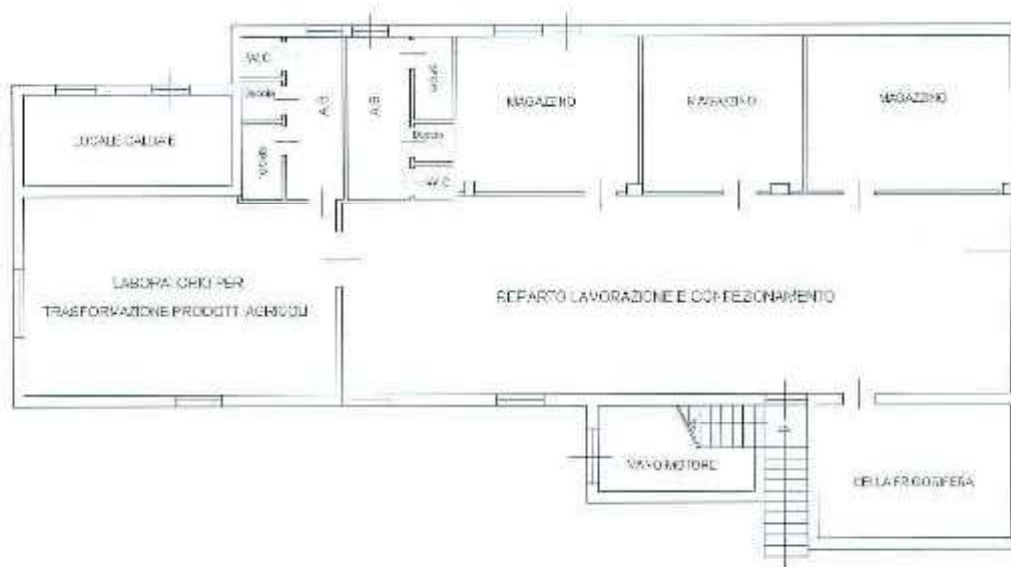

PIANTA PIANO TERRA H= 4 MT



Ultima planimetria in atti

Data: 19/09/2017 - n. T63280 - Richiedente: RGNSLD55M18L103D

Totale schede: 8 - Formato di acquisizione: A4(210x297) - Formato stampa richiesto: A4(210x297)

Agencia del territorio
CATASTO FABBRICATI
Ufficio provinciale di
Teramo

Localizzazione percorsello n. **TERMOCHI 041** (4797306)
Pianimetria di s.l.s. di Comune di Rocca Santa Maria
C.da Falcetti

cat. **50C**

Scala **1:500**

Identificativi catastali:
Foglio: 28
Mensura: 444
Subalterno:

Comunità del
Municipi di Rocca
Santissima
Prov. Teramo

N. 1200

FABBRICATO "B"



PIANTA PIANO TERRA



Ultima planimetria in atti

Data: 19/09/2017 - n. T63280 - Richiedente: RGNSLD55M18L103D

Totale schede: 1 - Formato di acquisizione: A3(297x420) - Formato stampa richiesto: A4(210x297)

Agencia del Territorio
CATASTO FABBRICATI
 Ufficio provinciale di
 Teramo

Indirizzo catastale n. 10000114 del 14/09/2005
 Planimetria di n. r. m. in Comune di Rocca Santa Maria
 U.d. Vallette

Completata da:
 Clelia Maria Gioianno
 Servizio all'atto:
 Geometri:
 Evv. Riccardi

Formazione: Consorzio
 Sezione:
 Foglio: 39
 Particella: 444
 Subalterno:

cat. 2/102

Scala 1:200

M. 1200

FABBRICATO "C"

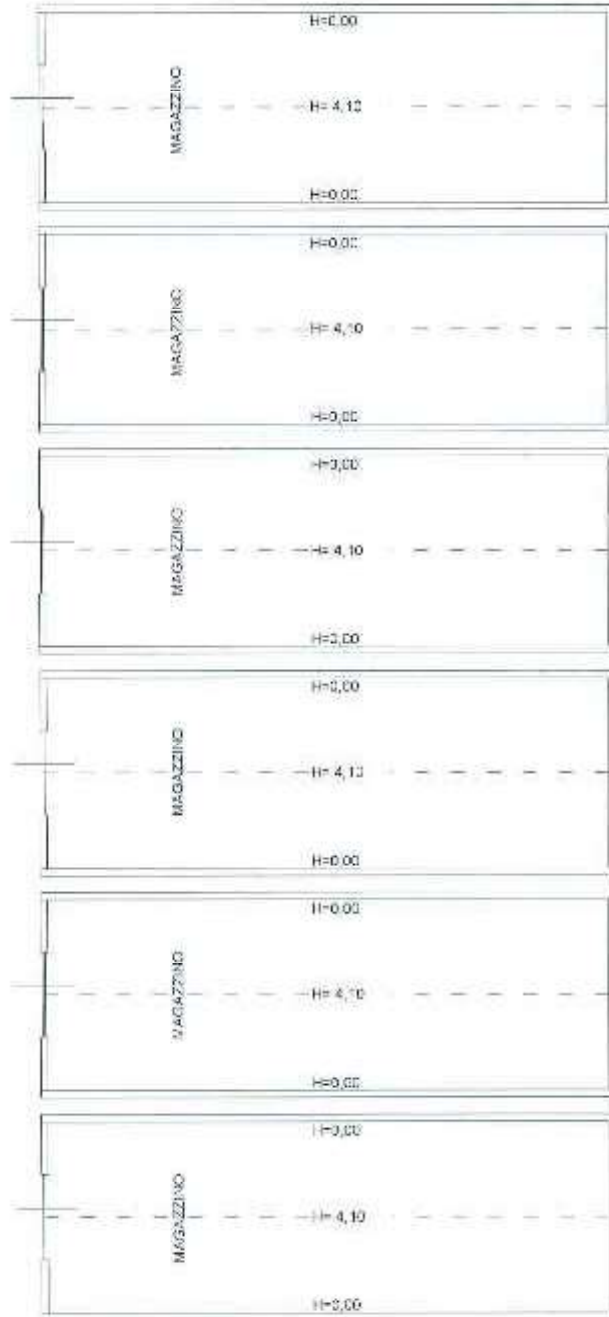

PIANTA PIANO TERRA

Ultima planimetria in atti

Data: 19/09/2017 - n. 163280 - Richiedente: RGNSLD55M18L103D

Totale schede: 3 - Formato di acquisizione: A3(297x420) - Formato stampa richiesto: A4(210x297)

**Agenzia del Territorio
CATASTO FABBRICATI
Ufficio Provinciale di
Teramo**

Dichiarazione protocollo n. TE0090254 del 14/09/2006

Planimetria di u.i.u. in Comune di Rocca Santa Maria

C.da Faiete

civ. SNC

Identificativi Catastali:

Sezione:

Foglio: 39

Particella: 444

Subalterno:

Compilata da:

Ciaparra Giacomo

Iscritto all'albo:
Geometri

Prov. Teramo

N. 1200

Scheda n. 7

Scala 1:200

FABBRICATO "D"



PIANTA PIANO TERRA



Ultima planimetria in atti

Data: 19/09/2017 - n. T63280 - Richiedente: RGNSLD55M18L103D

Totale schede: 8 - Formato di acquisizione: A4(210x297) - Formato stampa richiesto: A4(210x297)

Catasto dei Fabbricati - Situazione al 19/09/2017 - Comune di ROCCA SANTA MARIA (H440) - Foglio: 39 - Particella: 444 - Subalterno: 0 >
FRAZIONE FAIETE SNC piano: S1-T-1-2

**Agenzia del Territorio
CATASTO FABBRICATI
Ufficio Provinciale di
Teramo**

Dichiarazione protocollo n. TE0090254 del 14/09/2006

Planimetria di u.i.u. in Comune di Rocca Santa Maria

C.da Faiete

civ. SNC

Identificativi Catastali:

Sezione:

Foglio: 39

Particella: 444

Subalterno:

Compilata da:
Ciapanna Giacomo

Iscritte all'albo:
Geometri

Prov. Teramo

N. 1200

Scheda n. 8

Scala 1:200

FABBRICATO "E"



PIANTA PIANO TERRA



Ultima planimetria in atti

Data: 19/09/2017 - n. T63280 - Richiedente: RGNSLD55M18L103D

Totale schede: 8 - Formato di acquisizione: A4(210x297) - Formato stampa richiesto: A4(210x297)