



Vis. tel. (0.90 euro)

Direzione Provinciale di Modena Ufficio Provinciale - Territorio - Direttore DOTT. CARLO CICCARELLI

Comune: (MO) CASTELFRANCO EMILIA
 Foglio: 31
 Scala originale: 1:2000
 Dimensione cornice: 534.000 x 378.000 metri
 Protocollo pratica T354735/2024
 9-Apr-2024 17:11:13

I Particella: 126

E=1665500

ELABORATO PLANIMETRICO

COMUNE DI CASTELFRANCO E.
FOGLIO 31 MAPPA 126
RIF. TIPO MAPPALE U° 5058 DEL 22/11/93

1990

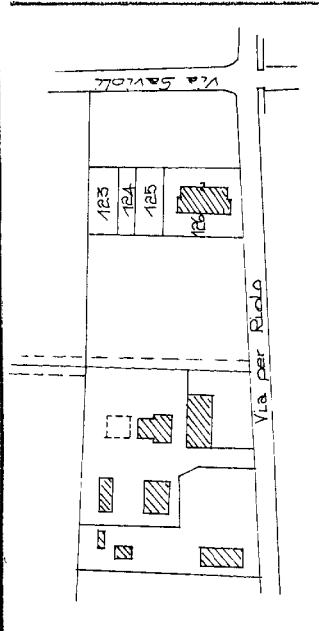

ESTRATTO DI MAPPA
FOGLIO 31



SCALA 1:2000

IL PRESENTE ELABORATO È STATO REDATTO DA:
DOT. ING. DAULETE MALAGOLI
ESORTO ALL'ALBO DEGLI ING. FROM NO U° 882
DATA 24/05/1994

Malagoli
TIMBROVE FIRMA

LEGEUDA:

MAPPA SUB	DESCRIZIONE	MAPPA SUB	DESCRIZIONE
126	1 B.C.N.C. Area comune a Tutti i sub		
	2 GARAGE P.INT. Via per Rialto n° 62/B		
	3 GARAGE P.INT. Via per Rialto n° 62/B		
	4 GARAGE P.INT. Via per Rialto n° 62/B		
	5 GARAGE P.INT. Via per Rialto n° 62/B		
	6 GARAGE P.INT. Via per Rialto n° 62/B		
	7 GARAGE P.INT. Via per Rialto n° 62/B		
	8 ABITAZIONE P.1° CANTINA P.INT. via per Rialto 62/B		
	9 ABITAZIONE P.2° CANTINA P.INT. via per Rialto 62/B		
	10 ABITAZIONE P.3° CANTINA P.INT. via per Rialto 62/B		
	11 ABITAZIONE P.3° CANTINA P.INT. via per Rialto 62/B		
	12 ABITAZIONE P.3° CANTINA P.INT. via per Rialto 62/B		
	13 ABITAZIONE P.3° CANTINA P.INT. via per Rialto 62/B		
	14 ATRIO, VANO SCALA, P.4 (sottiletto), Area comune a Tutti i sub.		

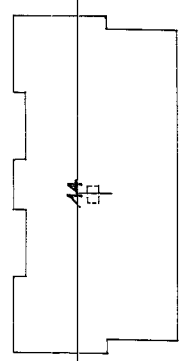
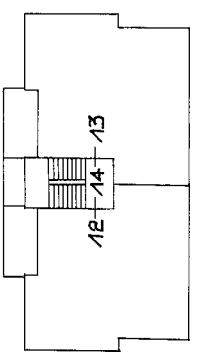
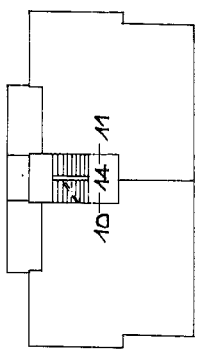
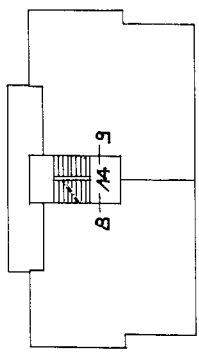
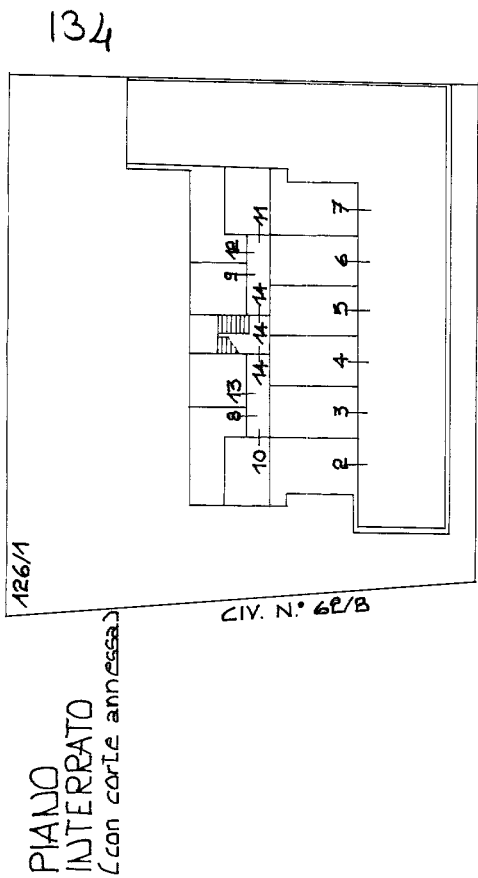

PIANO INTERRATO (con carte annessa)

PIANO PRIMO

PIANO SECONDO

PIANO TERZO

PIANO QUARTO (sottiletto)

MOD. AN (CEU)

LIRE 805

MINISTERO DELLE FINANZE
DIREZIONE GENERALE DEL CATASTO URBANO (FDL 13-4-1939, n. 652)



MONDARIO
F. 1/9 1982 04

132

civ. 62/B

Planimetria di u.i.u. in Comune di Castel Franco E. via per Riolo

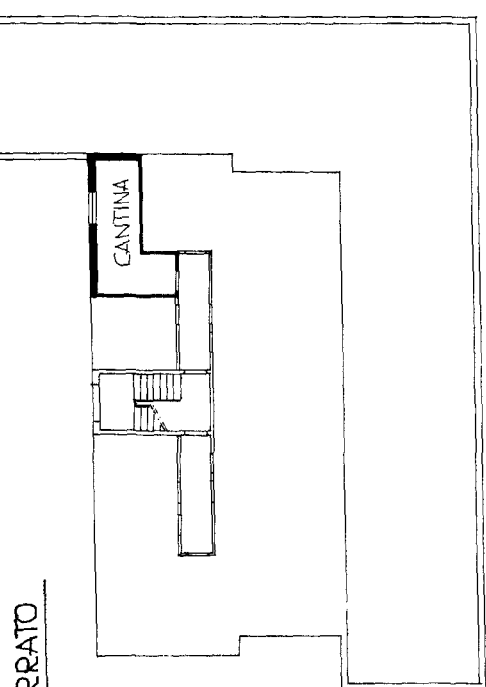

PIANO INTERRATO
H=240

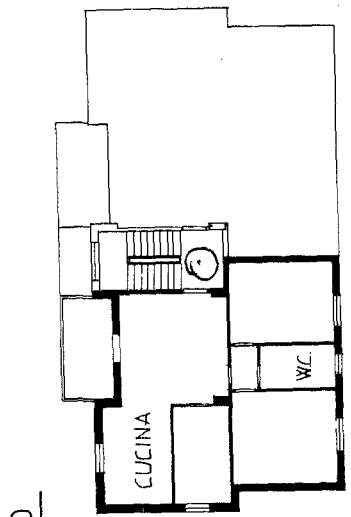

PIANO TERZO
H=275

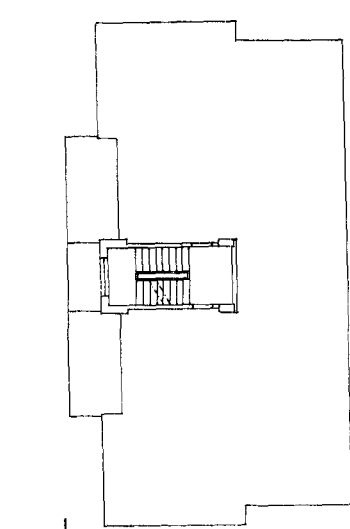

PIANO PRIMO
H=275

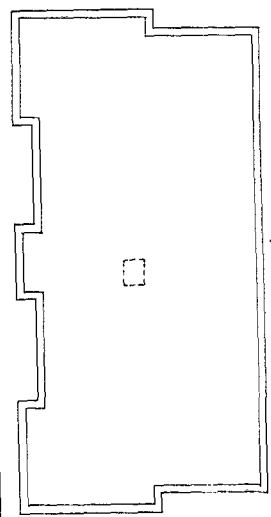

PIANO QUARTO
(sottotetto)

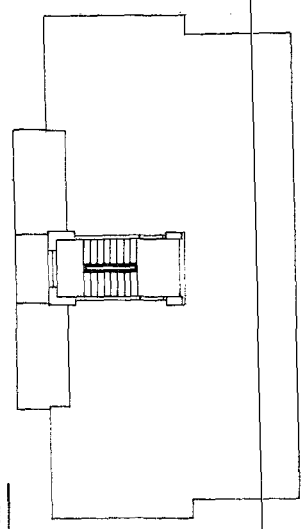

PIANO SECONDO
H=275

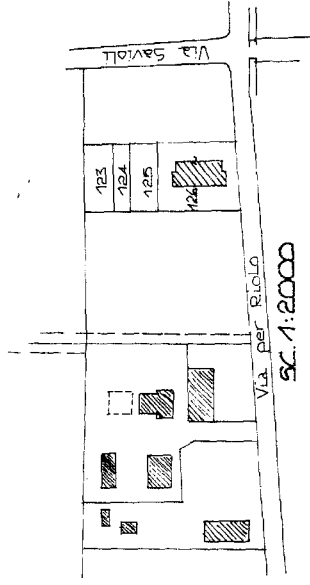

ORIENTAMENTO



SCALA DI 1:2000

RISERVATO ALL'UFFICIO

<input checked="" type="checkbox"/> Dichiarazione di n.c. <input type="checkbox"/> Denuncia di variazione	Copiatura del titolo originale e copia DOCT. ING. DANIELE MALAGOLI iscritto all'albo degli INGEGNERI della provincia di MODENA n. 6899
Identificativi catastali n. 126 subalterno 1A	Firma: <i>[Signature]</i>

Catasto dei Fabbricati - Situazione al 11/04/2024 - Comune di CASTELFRANCO EMILIA (C107) - < Foglio 31 - Particella 126 - Subalterno 1A >
Firmato DOTT. DANIELE MALAGOLI

Ultima planimetria in atti

MODULARIO
F. rig. rend. 487



MINISTERO DELLE FINANZE
DIREZIONE GENERALE DEL CATASTO E DEI SS.TT.EE.

MOD. BN (CEU)

LIRE
385

126

CATASTO EDILIZIO URBANO (RDL 13-4-1939, n. 652)

Planimetria di u.i.u. in Comune di Castelfranco E. via per Riolo civ. 62/B

PIANO INTERRATO

H= 240

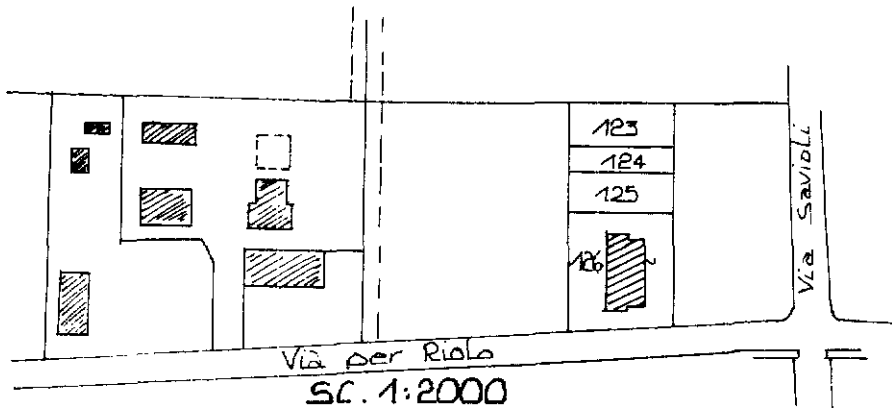
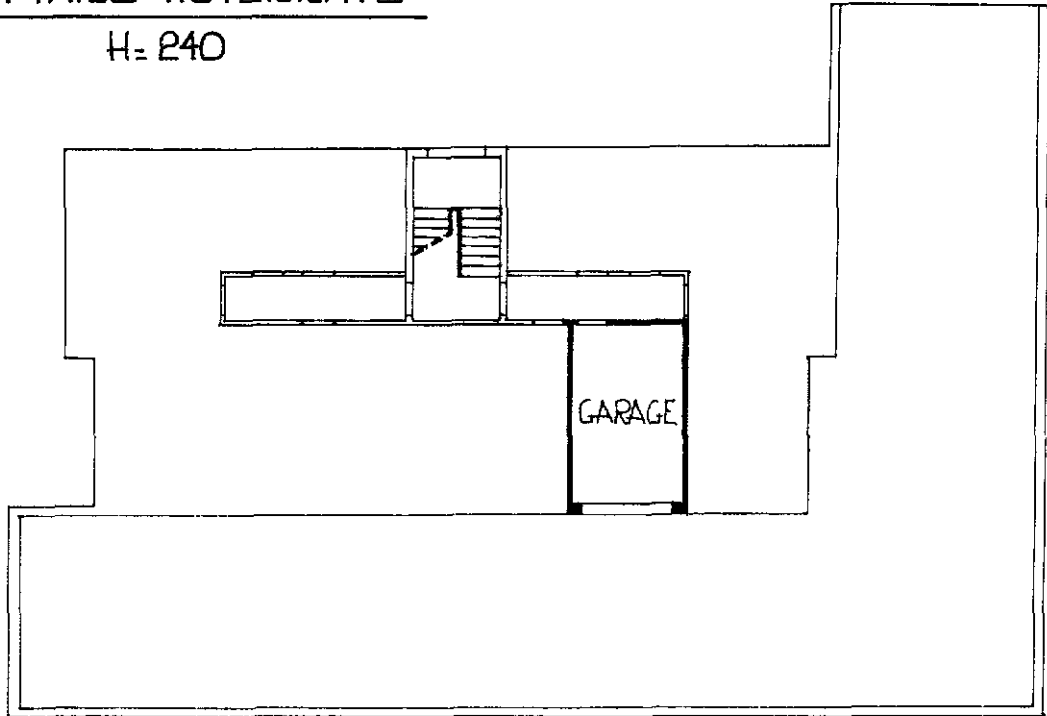

ORIENTAMENTO

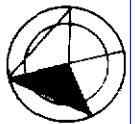

SCALA DI I: 200

Dichiarazione di N.C.
Denuncia di variazione

Compilata dal
(Titolo, cognome e nome)
DOTT. ING. DANIELE MALAGOLI

RISERVATO ALL'UFFICIO

Iscritto all'albo degli INGG.
della provincia di MODENA n. 832

Identificativi catastali

Ultima planimetria in atti

Data presentazione: 06/04/1994 - Data: 11/04/2024 - n. T339010 - Richiedente: RSNMTT92C16F257L
Totale schede: 1 - Formato di acquisizione: A4(210x297) - Formato stampa richiesto: A4(210x297)

1322 PL

A

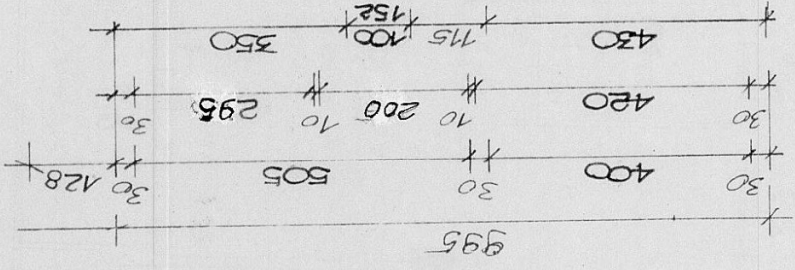
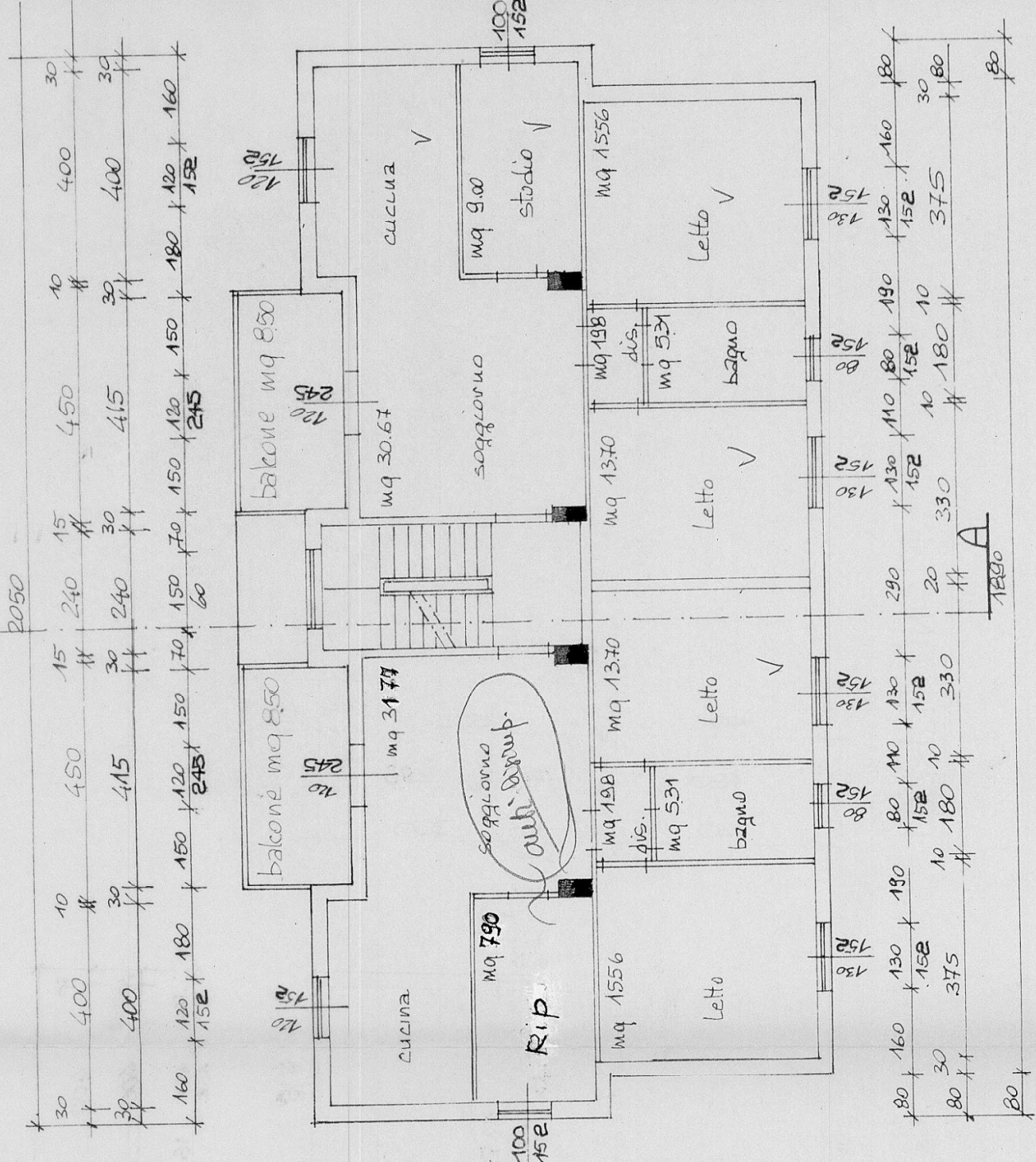

PIANO TERZO

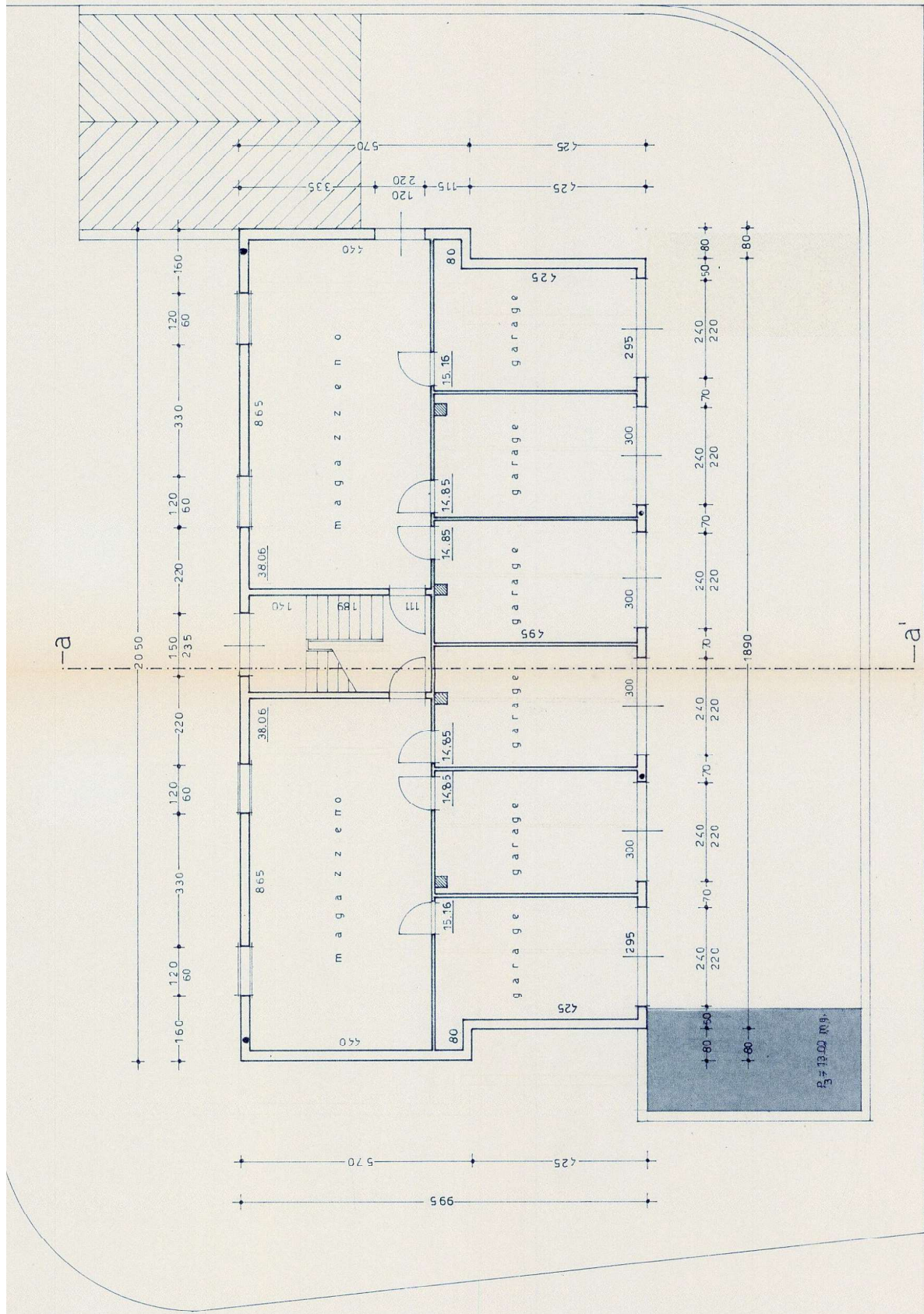

piano seminterrato

