

**DOC. 1 - DOCUMENTAZIONE FOTOGRAFICA**

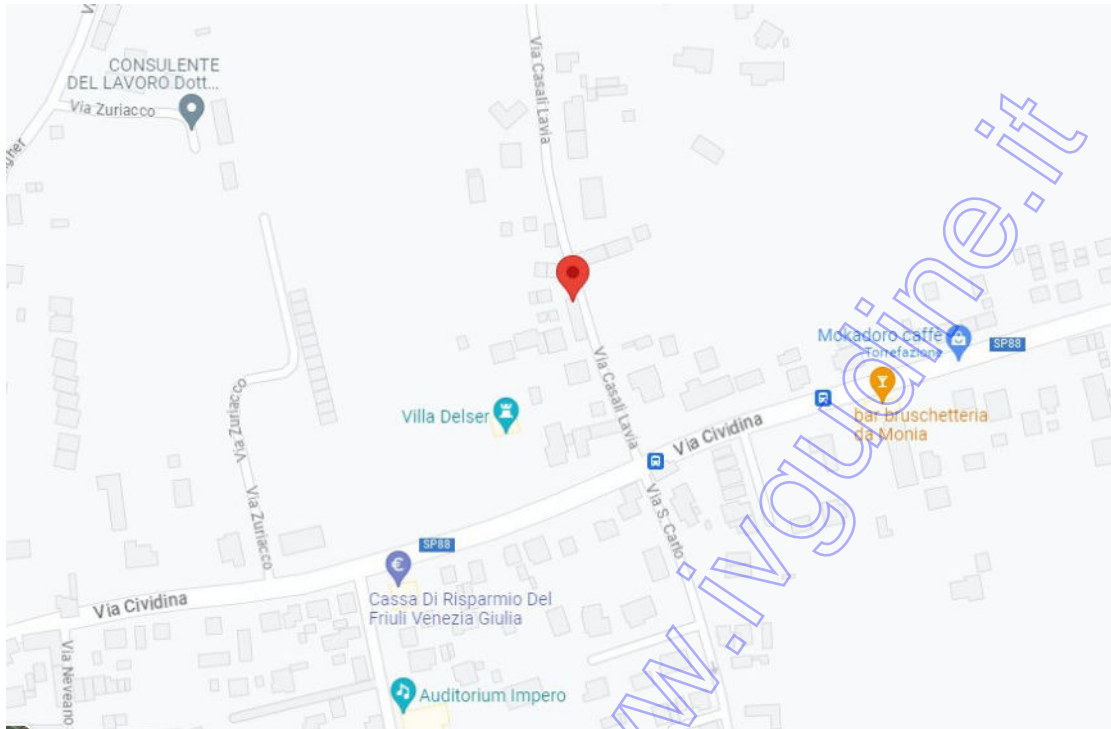

**Particolare stradale**



**Particolare inserimento corografico**

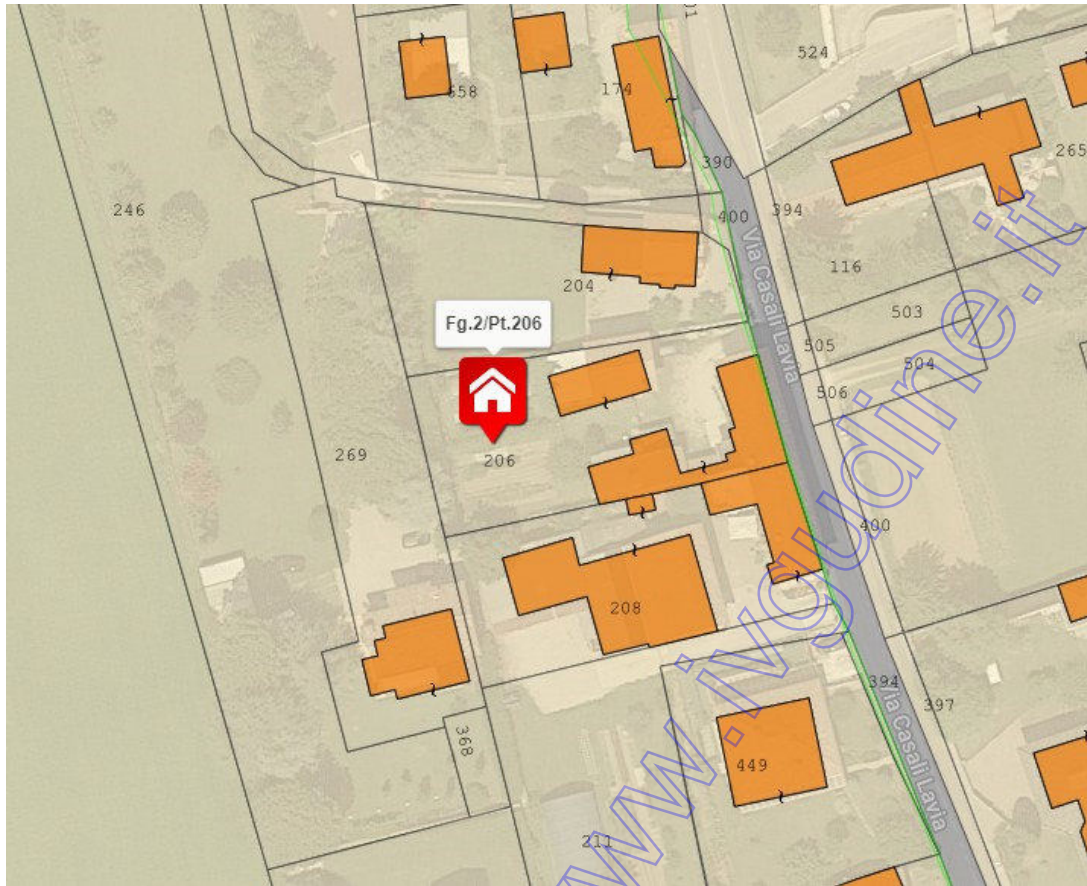

**Particolare mappa catastale non in scala**



**Particolare accesso pedonale e cariai da via Casali Lavia**



**Particolare prospetto su strada pubblica (via Casali Lavia)**



**Particolare prospetto corte interna**



**Particolare vista prospettica corte interna**



**Particolare studio PT**



**Particolare pranzo PT**



**Particolare cucina PT**



**Particolare bagno PT**



**Particolare camera da letto P1°**



**Particolare camera da letto P1°**



**Particolare bagno da letto P1°**



**Particolare soffitta**



**Particolare area perinenziale**





**Particolare bombolone gpl interrato**



**Particolare caldaia**

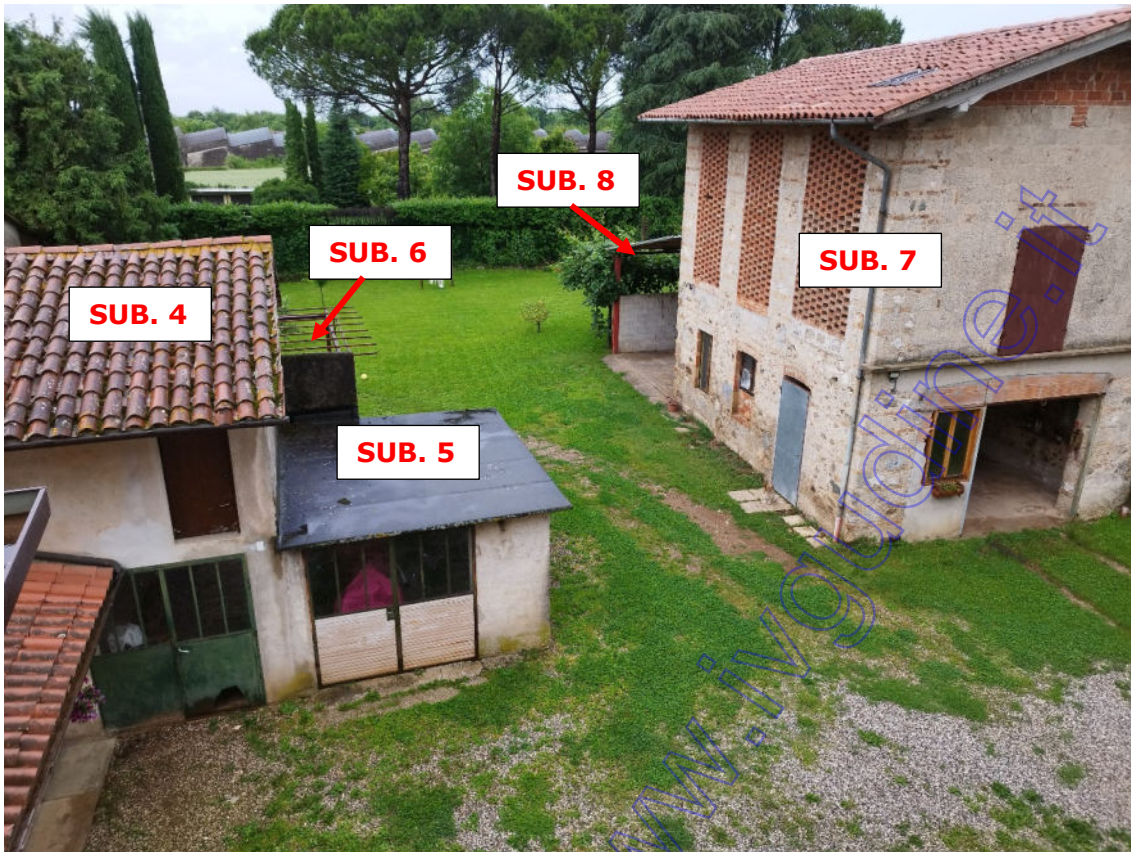

**Particolare area di pertinenza e fabbricati accessori**



**Particolari fabbricati pertinenza subb. 4 e 5**



**Particolari fabbricati pertinenza subb. 4 e 5**



**Particolari fabbricati pertinenza sub. 6**



**Particolari fabbricati pertinenza sub. 7**



**Particolari fabbricati pertinenza sub. 8**

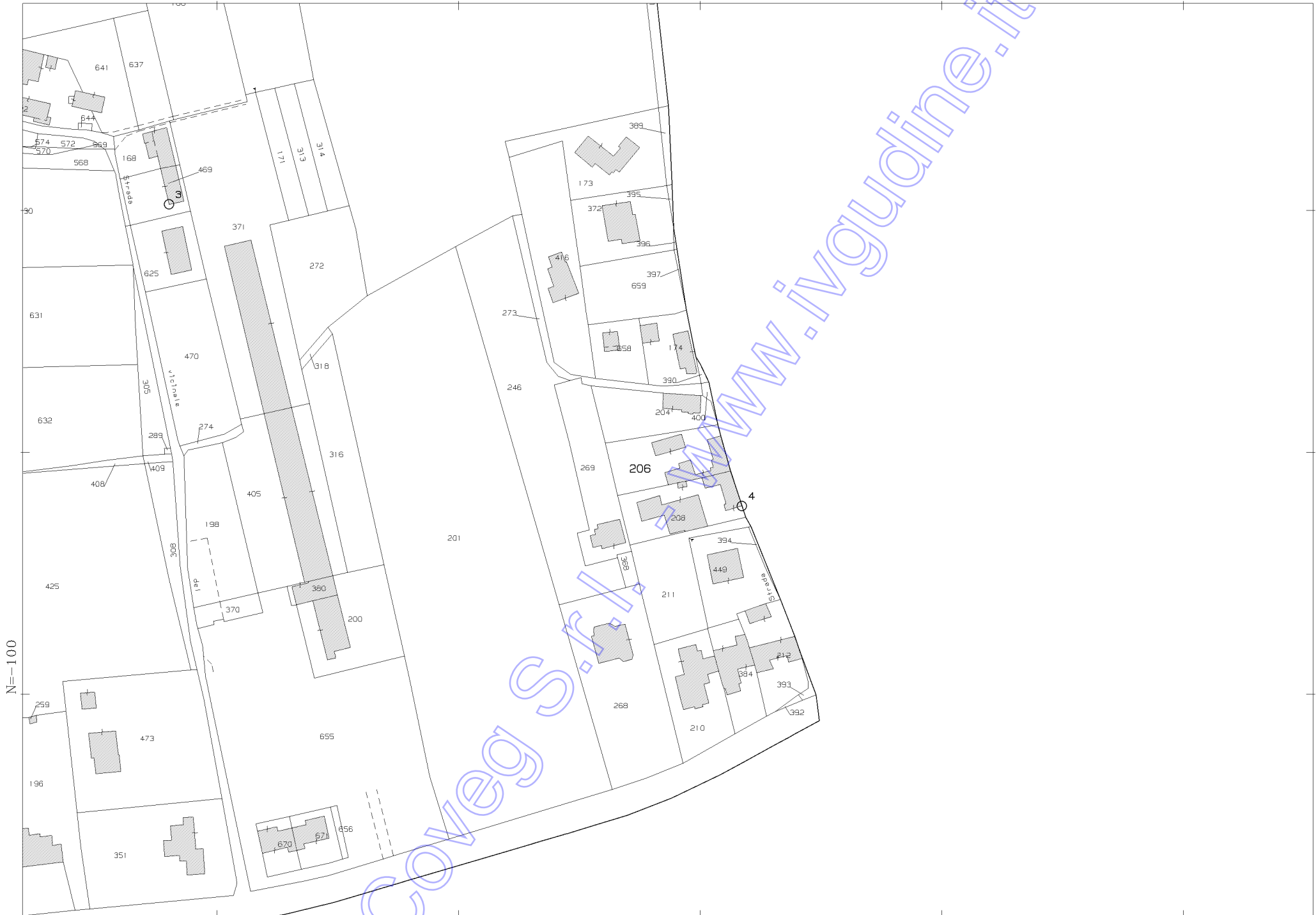

N=100

E=400

1 Particella: 206

Comune: (UD) MARTIGNACCO  
Foglio: 2  
Scala originale: 1:2000  
Dimensione cornice: 534.000 x 378.000 metriProtocollo pratica T148993/2023  
22-Ago-2023 18:4:1

**Agenzia delle Entrate  
CATASTO FABBRICATI  
Ufficio Provinciale di  
Udine**

ELABORATO PLANIMETRICO	
Compilato da: Rosso Luca	
Iscritto all'albo: Architetti	
Prov. Udine	N. 1742

Comune di Martignacco	Protocollo n. UD0102907 del 15/12/2020
Sezione: Foglio: 2 Particella: 206	Tipo Mappale n. del

Dimostrazione grafica dei subalterni Scala 1 : 500

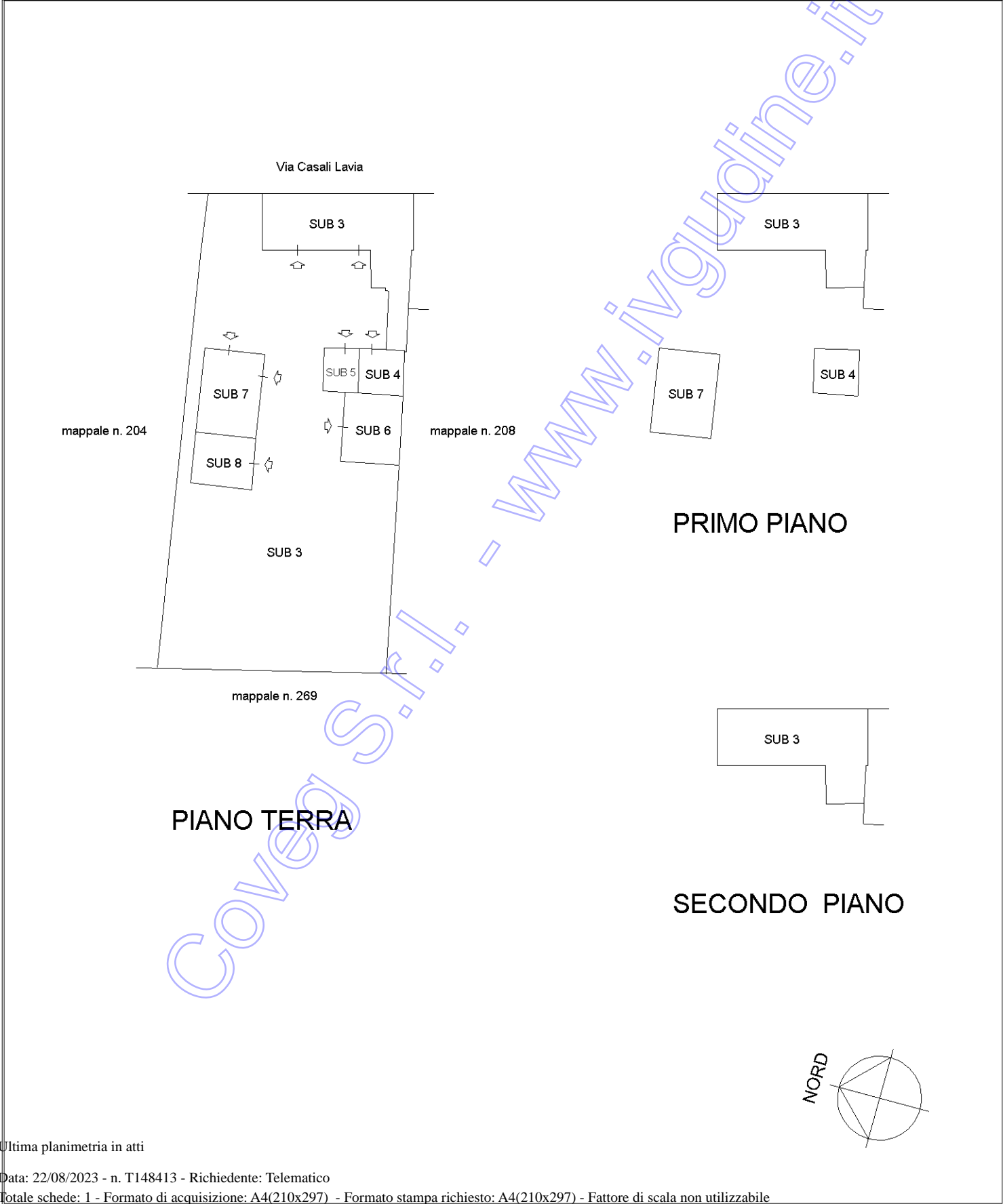

Elaborato Planimetrico - Catasto dei Fabbricati - Situazione al 22/08/2023 - Comune di MARTIGNACCO(E982) - < Foglio 2 Particella 206 >

Ultima planimetria in atti

## ACCERTAMENTO DELLA PROPRIETÀ IMMOBILIARE URBANA ELENCO DEI SUBALTERNI ASSEGNATI

Comune MARTIGNACCO	Sezione	Foglio 2	Particella 206	Tipo mappale	del:
-----------------------	---------	-------------	-------------------	--------------	------

Sub	UBICAZIONE via/piazza	n.civ	Piani	Scala	Int	DESCRIZIONE
1						SOPPRESSO
2						SOPPRESSO
3	via casali lavia	11	T-1 - 2			ABITAZIONE DI TIPO CIVILE
4	via casali lavia	11	T-1			LOCALE DI DEPOSITO
5	via casali lavia	11	T			LOCALE DI DEPOSITO
6	via casali lavia	11	T			POSTO AUTO COPERTO
7	via casali lavia	11	T-1			LOCALE DI DEPOSITO
8	via casali lavia	11	T			LOCALE DI DEPOSITO

Visura telematica

Coveg S.r.l.

www.ingucinet.it

**Agenzia delle Entrate**  
**CATASTO FABBRICATI**  
Ufficio provinciale di Udine

Dichiarazione protocollo n. UD0102907 del 15/12/2020  
Planimetria di u.i.u. in Comune di Martignacco  
Via Casali Lavia

Scala 1: 200

civ. 11

Identificativi Catastali:  
Sezione: 2  
Foglio: 2  
Particella: 206  
Subalterno: 3

Compilata da:  
Rosso Luca  
Iscritto all'albo:  
Architetti  
Prov. Udine  
N. 1742

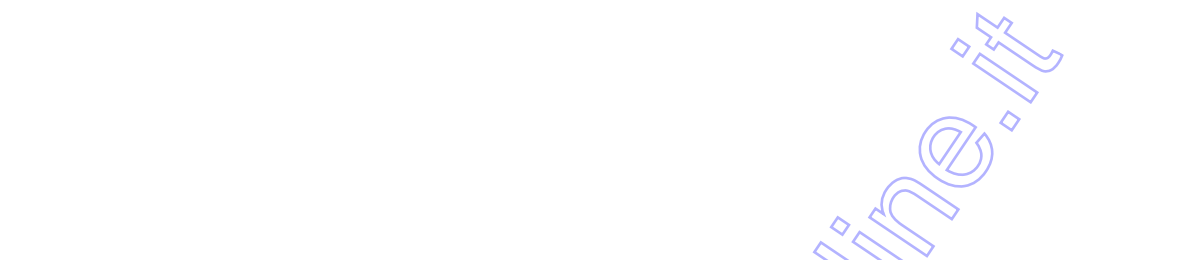
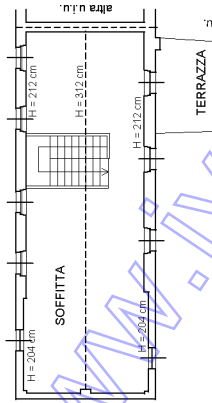
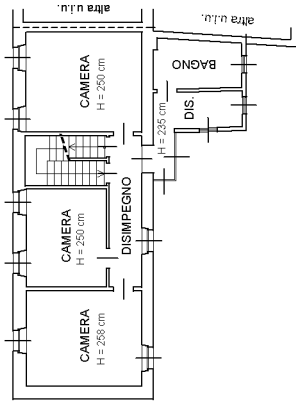
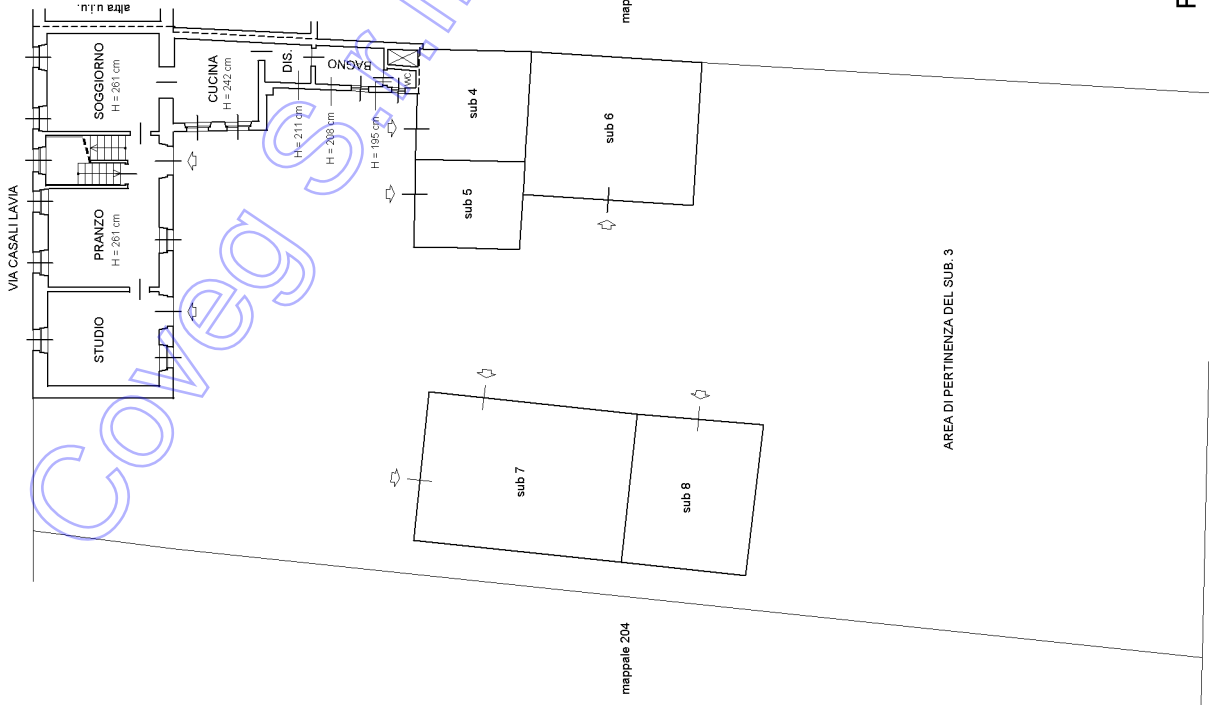



**Agenzia delle Entrate  
CATASTO FABBRICATI  
Ufficio Provinciale di  
Udine**

Dichiarazione protocollo n. UD0102907 del 15/12/2020

Planimetria di u.i.u. in Comune di Martignacco

Via Casali Lavia

civ. 11

Identificativi Catastali:

Sezione:  
Foglio: 2  
Particella: 206  
Subalterno: 4

Compilata da:  
Rosso Luca

Iscritto all'albo:  
Architetti

Prov. Udine

N. 1742

Scheda n. 1

Scala 1:200

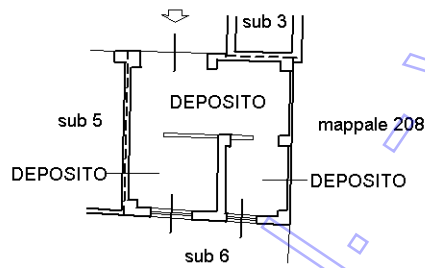

**PIANO TERRA**  
H = 2.19

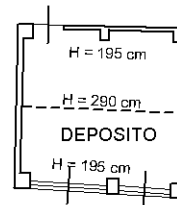

**PRIMO PIANO**

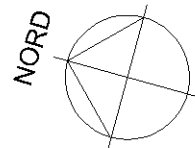

www.ivguadine.it

Coveg s.r.l.

Ultima planimetria in atti

**Agenzia delle Entrate  
CATASTO FABBRICATI  
Ufficio Provinciale di  
Udine**

Dichiarazione protocollo n. UD0102907 del 15/12/2020

Planimetria di u.i.u. in Comune di Martignacco

Via Casali Lavia

civ. 11

Identificativi Catastali:

Sezione:  
Foglio: 2  
Particella: 206  
Subalterno: 5

Compilata da:  
Rosso Luca

Iscritto all'albo:  
Architetti

Prov. Udine

N. 1742

Scheda n. 1

Scala 1:200

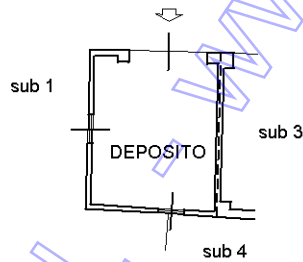

**PIANO TERRA**

H = 2.08

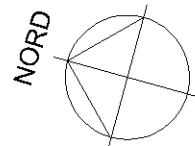

Coveg S.r.l. www.ivguadine.it

Ultima planimetria in atti

**Agenzia delle Entrate  
CATASTO FABBRICATI  
Ufficio Provinciale di  
Udine**

Dichiarazione protocollo n. UD0102907 del 15/12/2020

Planimetria di u.i.u. in Comune di Martignacco

Via Casali Lavia

civ. 11

Identificativi Catastali:

Sezione:  
Foglio: 2  
Particella: 206  
Subalterno: 6

Compilata da:  
Rosso Luca

Iscritto all'albo:  
Architetti

Prov. Udine

N. 1742

Scheda n. 1      Scala 1:200

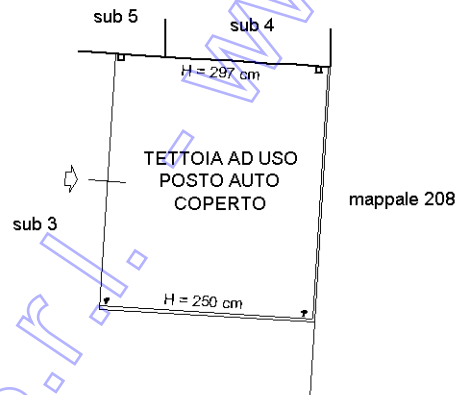

**PIANO TERRA**

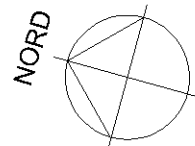

Coveg S.r.l. [www.ivguadine.it](http://www.ivguadine.it)

Ultima planimetria in atti

**Agenzia delle Entrate  
CATASTO FABBRICATI  
Ufficio Provinciale di  
Udine**

Dichiarazione protocollo n. UD0102907 del 15/12/2020

Planimetria di u.i.u. in Comune di Martignacco

Via Casali Lavia

civ. 11

Identificativi Catastali:

Sezione:  
Foglio: 2  
Particella: 206  
Subalterno: 7

Compilata da:  
Rosso Luca

Iscritto all'albo:  
Architetti

Prov. Udine

N. 1742

Scheda n. 1

Scala 1:200

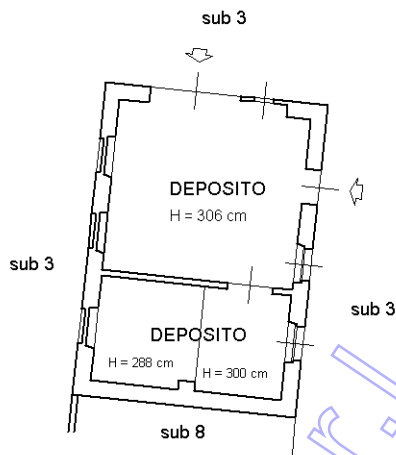

**PIANO TERRA**

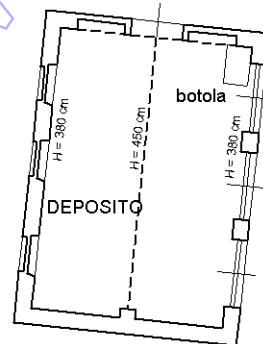

**PRIMO PIANO**

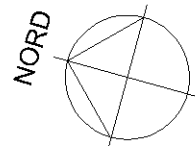

Coveg S.r.l. - www.ivguadine.it

Ultima planimetria in atti

**Agenzia delle Entrate  
CATASTO FABBRICATI  
Ufficio Provinciale di  
Udine**

Dichiarazione protocollo n. UD0102907 del 15/12/2020

Planimetria di u.i.u. in Comune di Martignacco

Via Casali Lavia

civ. 11

Identificativi Catastali:

Sezione:  
Foglio: 2  
Particella: 206  
Subalterno: 8

Compilata da:  
Rosso Luca

Iscritto all'albo:  
Architetti

Prov. Udine

N. 1742

Scheda n. 1

Scala 1:200

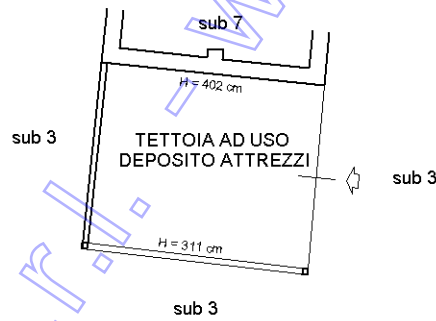

**PIANO TERRA**

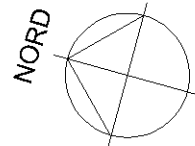

Coveg S.r.l. www.ivguadine.it

Ultima planimetria in atti