

NUOVO CATASTO EDILIZIO URBANO

(R. DECRETI 10-11 FEBB. 1939, N. 652)

Planimetria dell'immobile situato nel Comune di **ARCORE**

Via **NATALE BERETTA** n° **73-75**

Ditta

Allegata alla dichiarazione presentata all'Ufficio Tecnico Erariale di **MILANO**

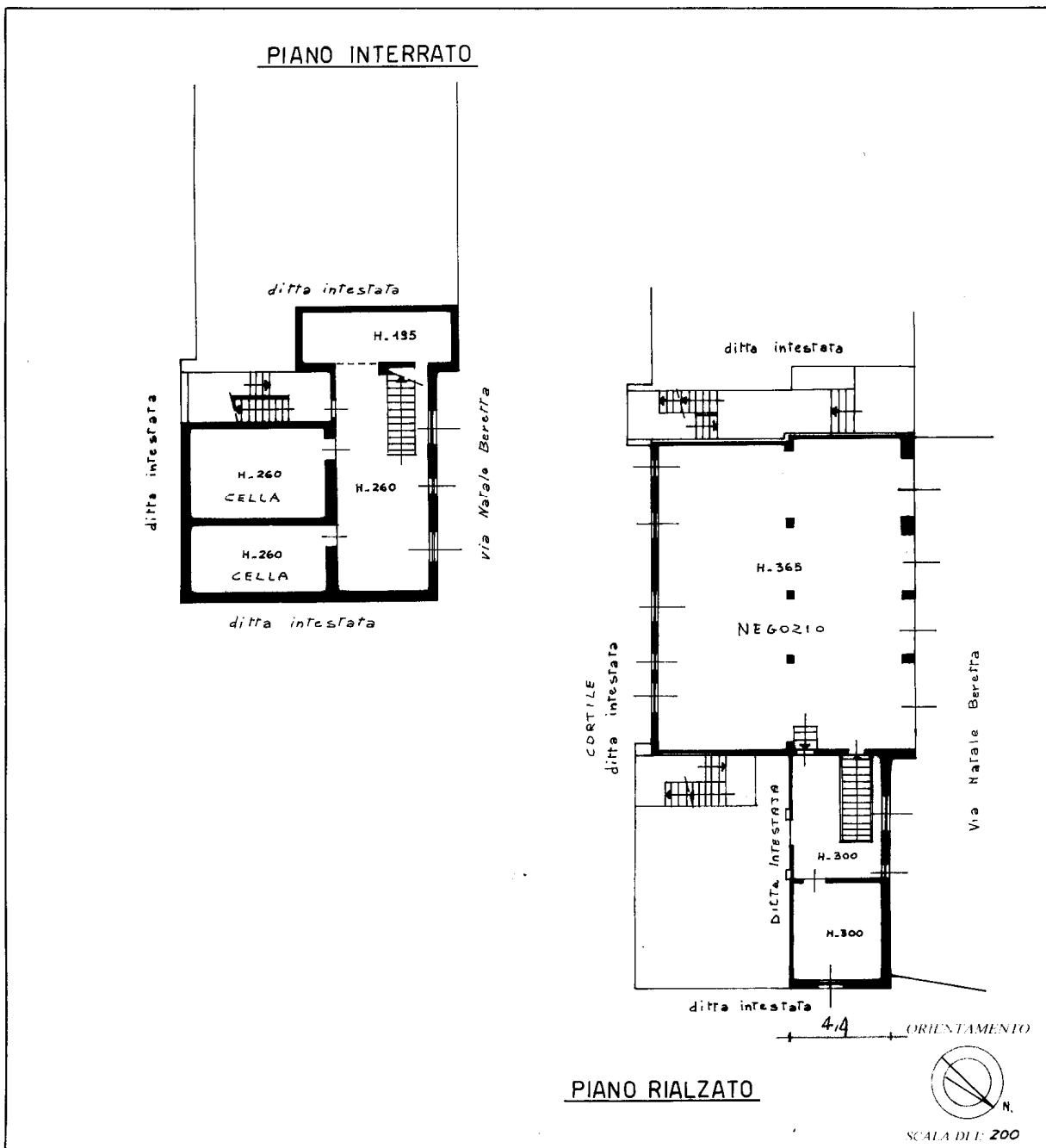

| SPAZIO RISERVATO PER LE ANNOTAZIONI D'UFFICIO | |
|---|--|
| DATA PROT. N° | Annulla e sostituisce l'unità censita al fg. 14 - mapp. 158 sub. 1 nuovo sub. 1 |