

ALLEGATO 4

**Agenzia del Territorio
CATASTO FABBRICATI
Ufficio Provinciale di
Enna**

Dichiarazione protocollo n. EN0001708 del 11/01/2005

Planimetria di u.i.u. in Comune di Piazza Armerina

Via Matteotti Giacomo

civ. 6

Identificativi Catastali:

Sezione: F

Foglio: 130

Particella: 3471

Subalterno: 5

Compilata da:

Isritto all'albo:
Ingegneri

Prov. Enna

N. [redacted]

Scheda n. 1 Scala 1:200

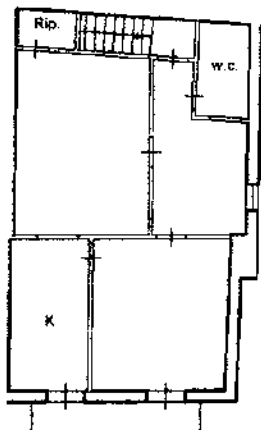

PIANO QUARTO
H = 2.75

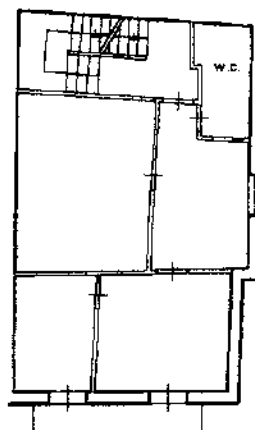

PIANO TERZO
H = 2.80

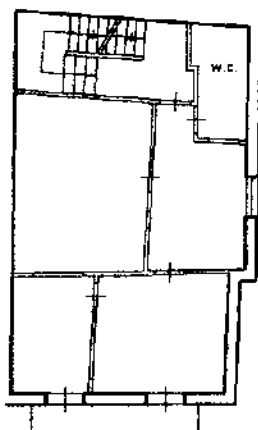

PIANO SECONDO
H = 2.80

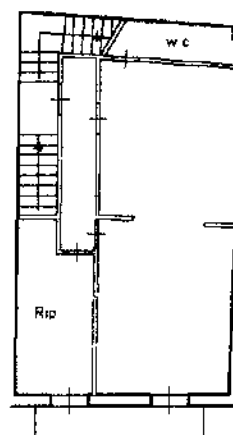

PIANO PRIMO
H = 2.80

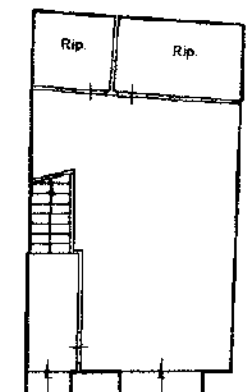

PIANO TERRA
H = 2.80



N.

Ultima planimetria in atti
Via G. Matteotti

Catasto dei Fabbricati - Situazione al 22/06/2023 - Comune di PIAZZA ARMERINA(G580) - < Foglio 130 - Particella 3471 - Subalterno 5 >
VIA GIACOMO MATTEOTTI n. 6 Piano T-1 - 2-3 - 4