





























TRIBUNALE DI VELLETRI

ESECUZIONE IMMOBILIARE N°32/2021

XXXXXXXXXXXXXXXXXXXX

LOTTO n°1 - BENE n°1

Unità immobiliare sita in Velletri (RM) Piazza Giovanni Falcone n°2, Interno 1, Piano S1 - T - 1°,
distinto nel N.C.E.U. al Foglio 65, P.lla 1421, Sub. 510, Cat. A/10 (Uffici e studi privati)



Ubicazione



STRALCIO AEROFOTOGRAFICO
CON UBICAZIONE DEL BENE
Scala 1:2000



STRALCIO P.R.G. del COMUNE DI VELLETRI
CON UBICAZIONE DEL BENE
Zona "C" Settore n° 01 - Espansione e riqualificazione di quartiere privato
Scala 1:2000

LEGENDA

- ZONA A - CONSERVARE / RIGENERARE
- AREA VERDE
- ZONA B - CONSERVAZIONE DEL TESSUTO EDILIZIO E VERDE
- ED. MONUMENTALE
 - ED. COLLETTIVITÀ
 - ED. CULTURALE
 - ED. SERVIZI PUBBLICI
- ZONA C - RIZ. P.A. RISTRUTTORE ED. DI RISTRUTTORE
- ED. STRUTTURE RESIDENZIALI DI INTERIO VERDE
 - ED. STRUTTURE RESIDENZIALI E CONSERVARE

TRIBUNALE DI VELLETRI

ESECUZIONE IMMOBILIARE N°32/2021

LOTTO n°1 - BENE n°1

Unità immobiliare sita in Velletri (RM) Piazza Giovanni Falcone n°2, Interno 1, Piano S1 - T- 1°,
disinto nel N.C.E.U. al Foglio 65, P.la 1421, Sub. 510, Cat. A/10 (Uffici e studi privati)

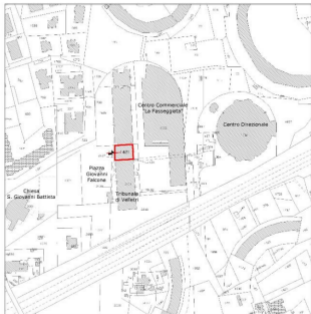

PLANIOMETRIA SCHEMATICA CON INDICAZIONE
DALLE INDICAZIONI DEL FIDUCIATARIO E DEL RELATIVO
ACCORDO REGISTRO ALLA SANI DELL'ORIGINARIO
DI MAPPA CATASTALE IN ATTE

PARTICELLA CATASTALE IN ATTE
FOGLIO 65 - P.la 1421



IL C.T.U.

Arch. MICHELE PRIORI

TRIBUNALE DI VELLETRI

ESECUZIONE IMMOBILIARE N°32/2021

LOTTO n°1 - BENE n°1

Unità immobiliare sita in Velletri (RM) Piazza Giovanni Falcone n°2, Interno 1, Piano S1 - T-1°,
distinto nei N.C.E.U. al Foglio 65, P.lla 1421, Sub. 510, Cat. A/10 (Uffici e studi privati)

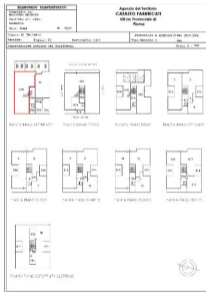

 INDIVIDUAZIONE DELLA PORZIONE DI BENE AL PIANO INTERATO SULLA BASE DELL'ELABORATO PLANIMETRICO IN ATTO

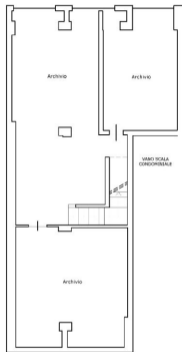

PLANIMETRIA PIANO INTERATO
H. = PV. 2/75 Scala 2:100

SUPERFICIE UTILE.....mq. 131,00
SUPERFICIE LORDA.....mq. 156,00

IL C.T.U.

Arch. MICHELE PRIORI

TRIBUNALE DI VELLETRI

ESECUZIONE IMMOBILIARE N°32/2021

LOTTO n°1 - BENE n°1

Unità immobiliare sita in Velletri (RM) Piazza Giovanni Falcone n°2, Interno 1, Piano S1 - T- 1°,
distinto nel N.C.E.U. al Foglio 65, P.I.a 1421, Sub. 510, Cat. A/10 (Uffici e studi privati)

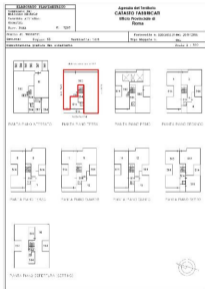

INDEICAZIONE DELLA PORZIONE DI BENE AL PIANO TERRA DELLA BASE DELL'ELABORATO PLANIMETRICO IN ATTO

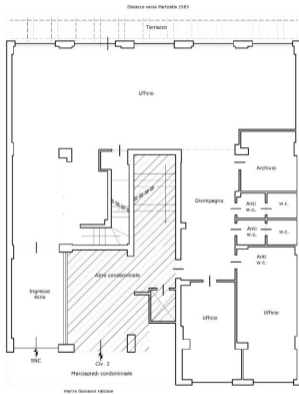

PORZIONE NON OGGETTO DI PIGNORIMENTO

PLANIMETRIA PIANO TERRA
N. M. 2/75 - SCALA 1:500

SUPERFICIE UTILE.....mq. 221,00
SUPERFICIE LORDA.....mq. 257,00
SUPERFICIE TERRAZZO.....mq. 21,00

IL C.T.U.
Arch. MICHELE PRIORI

TRIBUNALE DI VELLETRI

ESECUZIONE IMMOBILIARE N°32/2021

LOTTO n°1 - BENE n°1

Unità immobiliare sita in Velletri (RM) Piazza Giovanni Falcone n°2, Interno 1, Piano S1 - T - 1°,
distinto nel N.C.E.U. al Foglio 65, P.la 1421, Sub. 510, Cat. A/10 (Uffici e studi privati)

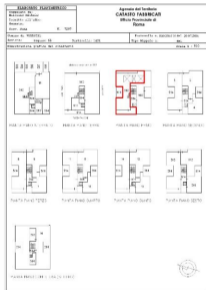

 INDICAZIONE DELLA POSIZIONE DI BENE AL PIANO PRIMO DELLA BASE DELL'LABORATOIO PLANIMETRICO IN ATE

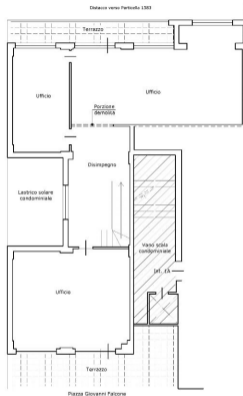

 PORZIONE NON OGGETTO DI PIGNORIMENTO

PLANIMETRIA PIANO PRIMO
1:1 - n. 10/10/13 - Scala 1:100

SUPERFICIE UTILE.....	mq. 133,00
SUPERFICIE LORDA.....	mq. 146,00
SUPERFICIE TERRAZZO.....	mq. 21,00
SUPERFICIE TERRAZZO.....	mq. 11,00

IL C.T.U.

Arch. MICHELE PRIORI

TRIBUNALE DI VELLETRI

ESECUZIONE IMMOBILIARE N°32/2021

LOTTO n°1 - BENE n°1

Unità immobiliare sita in Velletri (RM) Piazza Giovanni Falcone n°2, Interno 1, Piano S1 - T- 1°,
distinto nel N.C.E.U. al Foglio 65, P.Ia 1421, Sub. 510, Cat. A/10 (Uffici e studi privati)



Dalermo anno Particella 1583

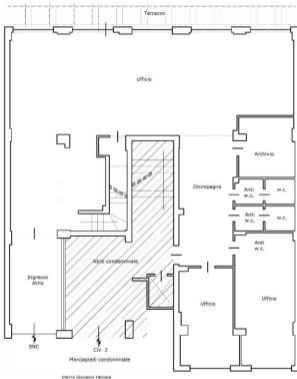

INDEICAZIONE DELLA PORZIONE DI BENE AL PIANO TERRA SULLA BASE DELL'ELABORATO PLANIMETRICO IN ATTO

PORZIONE NON OGGETTO DI PIGNORIMENTO

PLANIMETRIA PIANO TERRA
N. 401 - 270 - 2004 S. 002

SUPERFICIE UTILE.....mq. 221,00
 SUPERFICIE LORDA.....mq. 257,00
 SUPERFICIE TERRAZZO.....mq. 21,00

IL C.T.U.
Arch. MICHELE PRIORI

TRIBUNALE DI VELLETRI

ESECUZIONE IMMOBILIARE N°32/2021

LOTTO n°1 - BENE n°1

Unità immobiliare sita in Velletri (RM) Piazza Giovanni Falcone n°2, Interno 1, Piano S1 - T - 1°,
distinto nel N.C.E.U. al Foglio 65, P.la 1421, Sub. 510, Cat. A/10 (Uffici e studi privati)

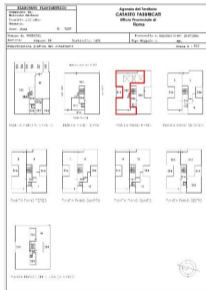

INDICAZIONE DELLA POSIZIONE DI BENE AL PIANO PRIMO DELLA BASE DELL'ALBERGATO PLANIMETRICO IN ATTO

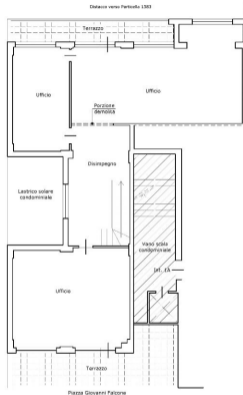

POSIZIONE NON OGGETTO DI PIGNORIMENTO

PLANIMETRIA PIANO PRIMO
1:1 - n. 10/2013 - Scala 1:1000

SUPERFICIE UTILE.....	mq. 133,00
SUPERFICIE LORDA.....	mq. 146,00
SUPERFICIE TERRAZZO.....	mq. 21,00
SUPERFICIE TERRAZZO.....	mq. 11,00

IL C.T.U.

Arch. MICHELE PRIORI