

**RILIEVO FOTOGRAFICO**  
**VISTA DEGLI IMMOBILI A PIETRADEFUSI (AV)**  
**FRAZIONE DENTECANE – VIA ROMA n. 11**  
**FG. 23, P.LLA 351/3, 351/4 E 421**

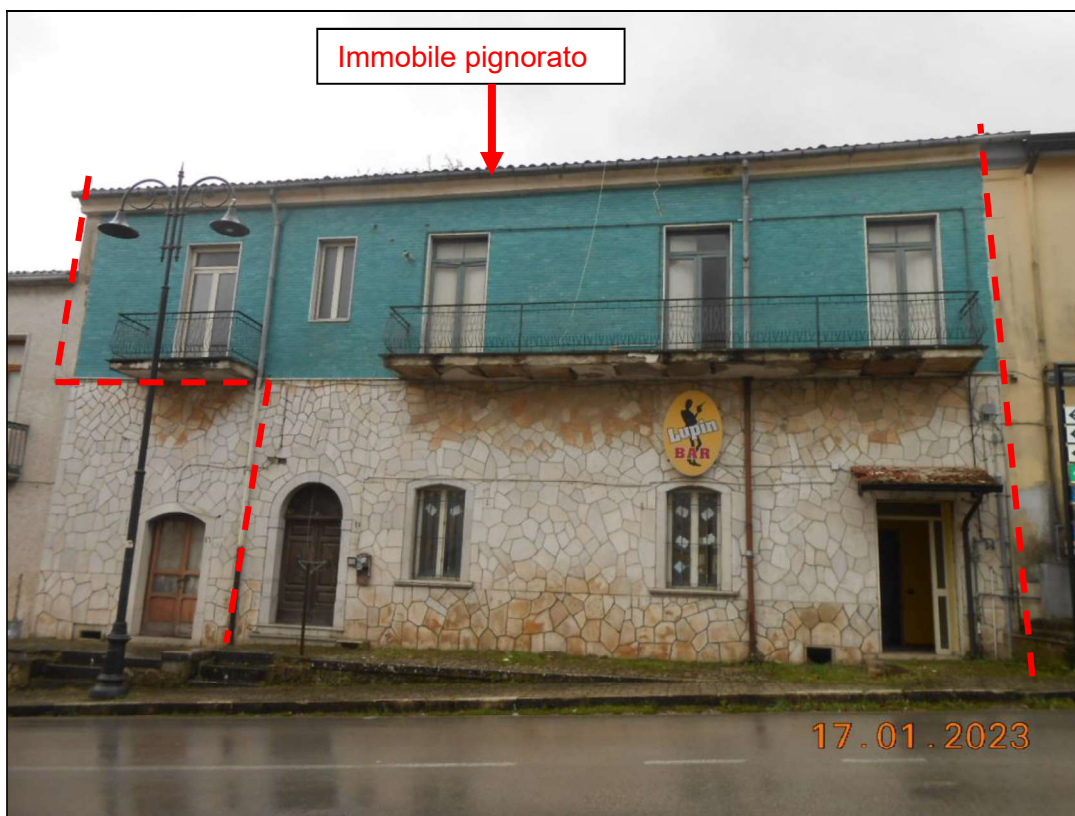

**FOTO N. 01** Vista dell'immobile pignorato, ricadente in un fabbricato in linea.



**FOTO N. 02** Vista della porzione dell'immobile pignorato, ricadente in un fabbricato in linea.



**FOTO N. 03 Vista dell'immobile pignorato, a confine con via Roma.**



**FOTO N. 04 Vista dell'immobile pignorato.**



**FOTO N. 05 Vista dell'immobile pignorato.**



**FOTO N. 06 Vista dell'immobile pignorato.**



**FOTO N. 07 Vista scala esterna di accesso al piano interrato.**



**FOTO N. 08 Vista scala esterna di accesso al piano interrato.**

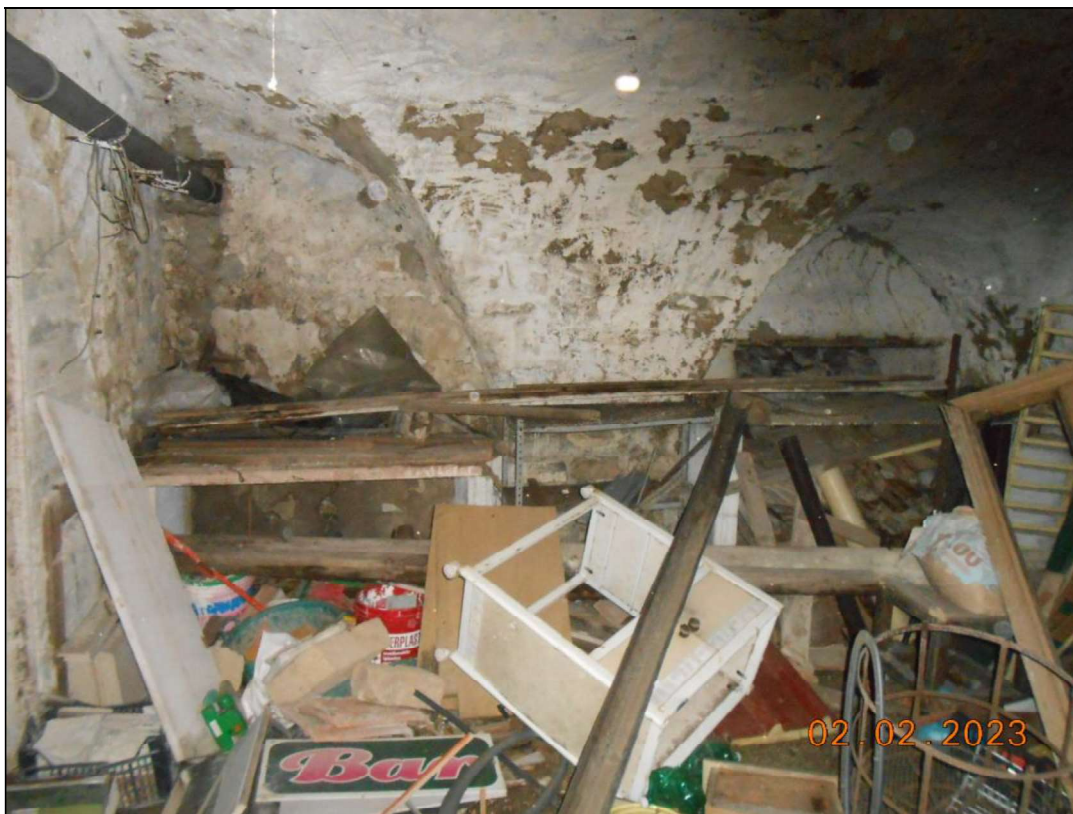

**FOTO N. 09** Vista interna del piano interrato dell'immobile pignorato. Si notano rifiuti di ogni genere.



**FOTO N. 10** Vista interna del piano interrato dell'immobile pignorato.



**FOTO N. 11** Vista interna del piano interrato dell'immobile pignorato.



**FOTO N. 12** Vista interna del piano interrato dell'immobile pignorato. Si notano rifiuti di ogni genere.

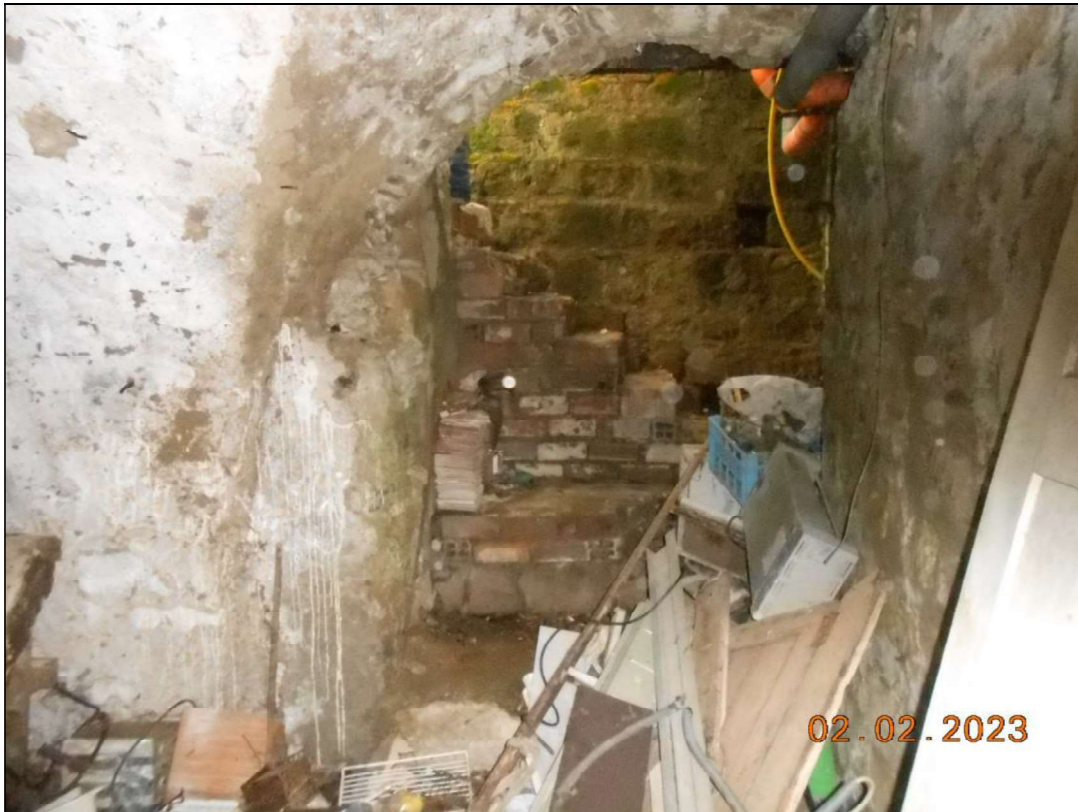

**FOTO N. 13** Vista interna del piano interrato dell'immobile pignorato.



**FOTO N. 14** Vista interna del piano interrato. Si notano rifiuti vari.





**FOTO N. 15 Vista porta al piano terra, di accesso all'altro locale interrato.**



**FOTO N. 16 Vista del locale interrato, pieno di rifiuti misti dei lavori di demolizione.**



vf

**FOTO N. 17** Vista interna del piano terra dell'immobile pignorato. Si nota la parte che era adibita a bar.



**FOTO N. 18** Vista interna del piano terra dell'immobile pignorato. Si nota la parte che era adibita a bar.

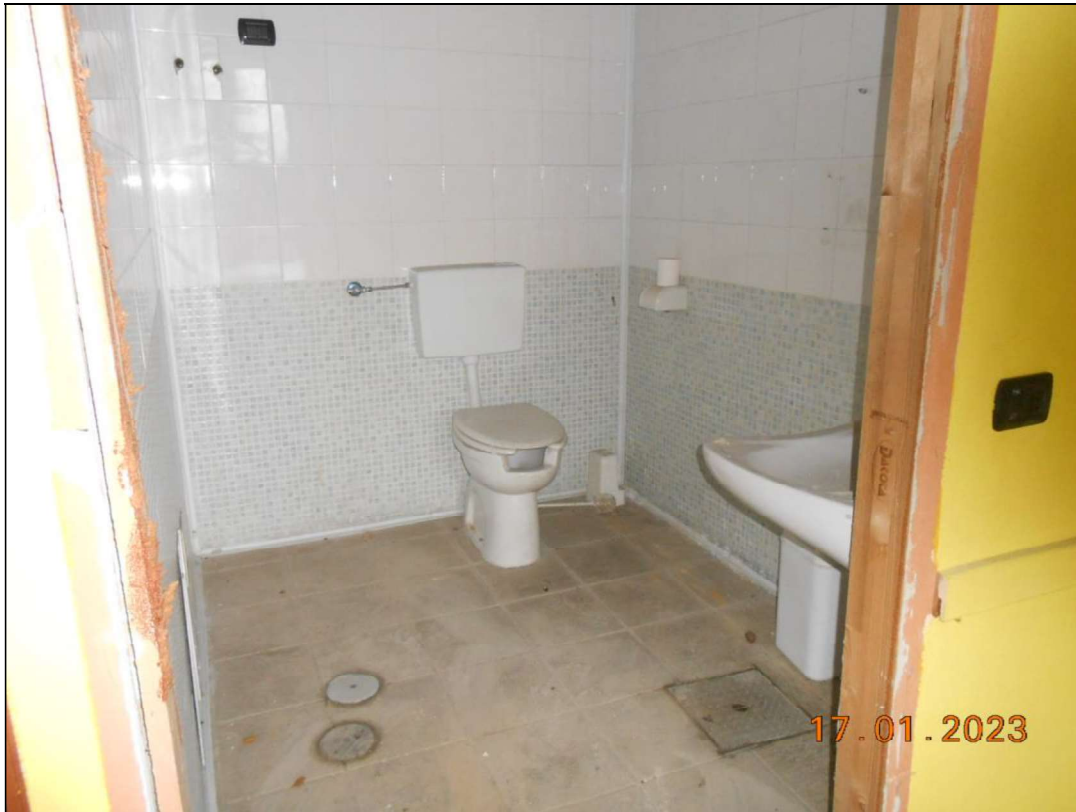

**FOTO N. 19 Vista interna del piano terra dell'immobile pignorato. Si nota la parte che era adibita a bar.**



**FOTO N. 20 Vista interna del piano terra, prima adibita a bar.**



**FOTO N. 21** Vista interna del piano terra, prima adibita a bar.



**FOTO N. 22** Vista interna del piano terra.

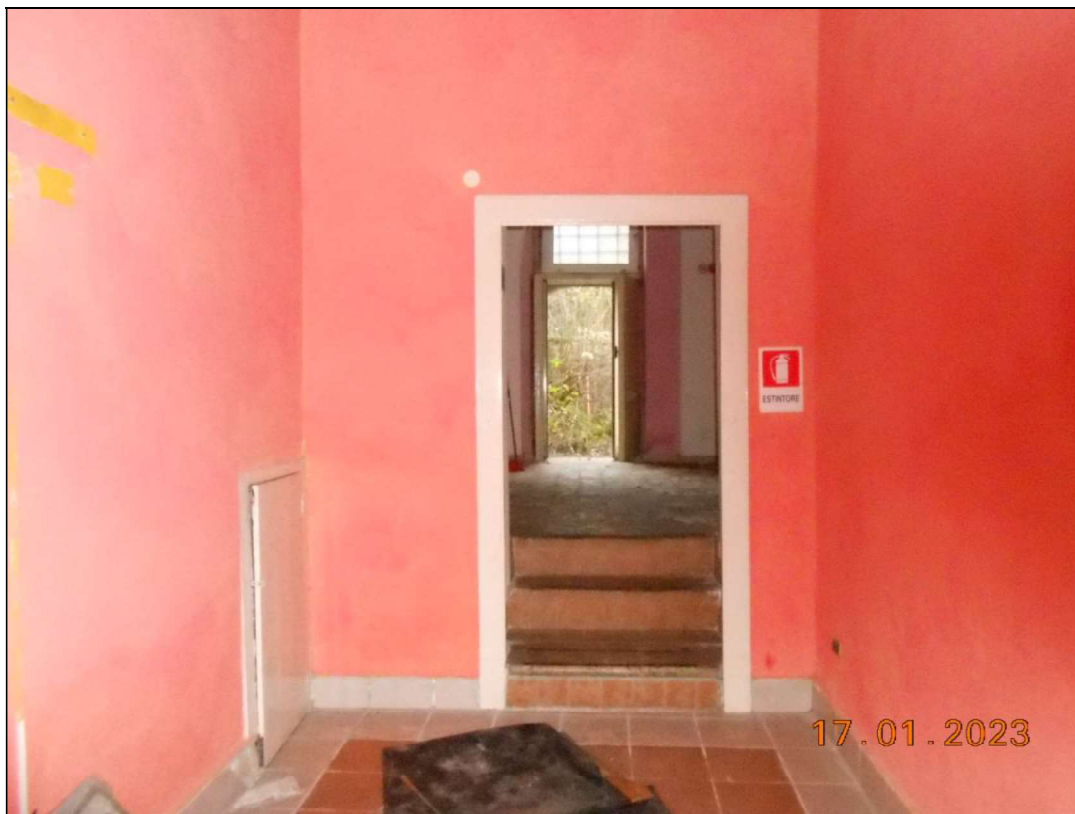

**FOTO N. 23 Vista interna del piano terra.**

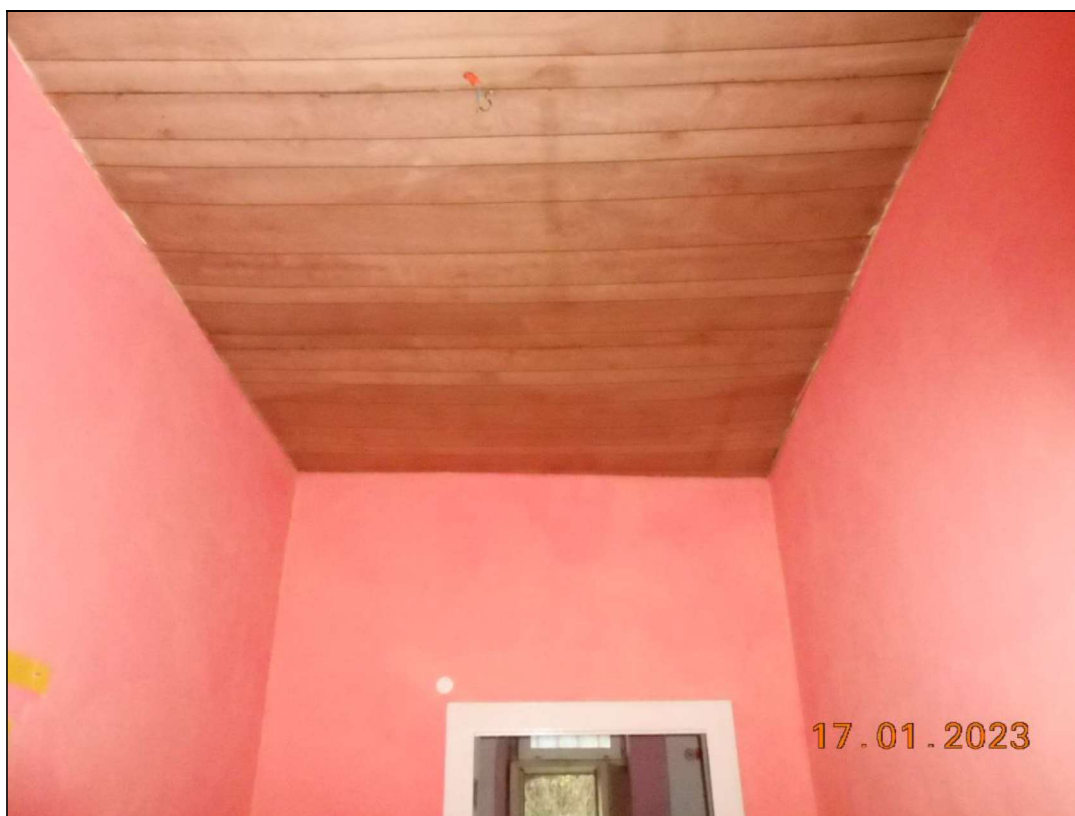

**FOTO N. 24 Vista interna del piano terra.**

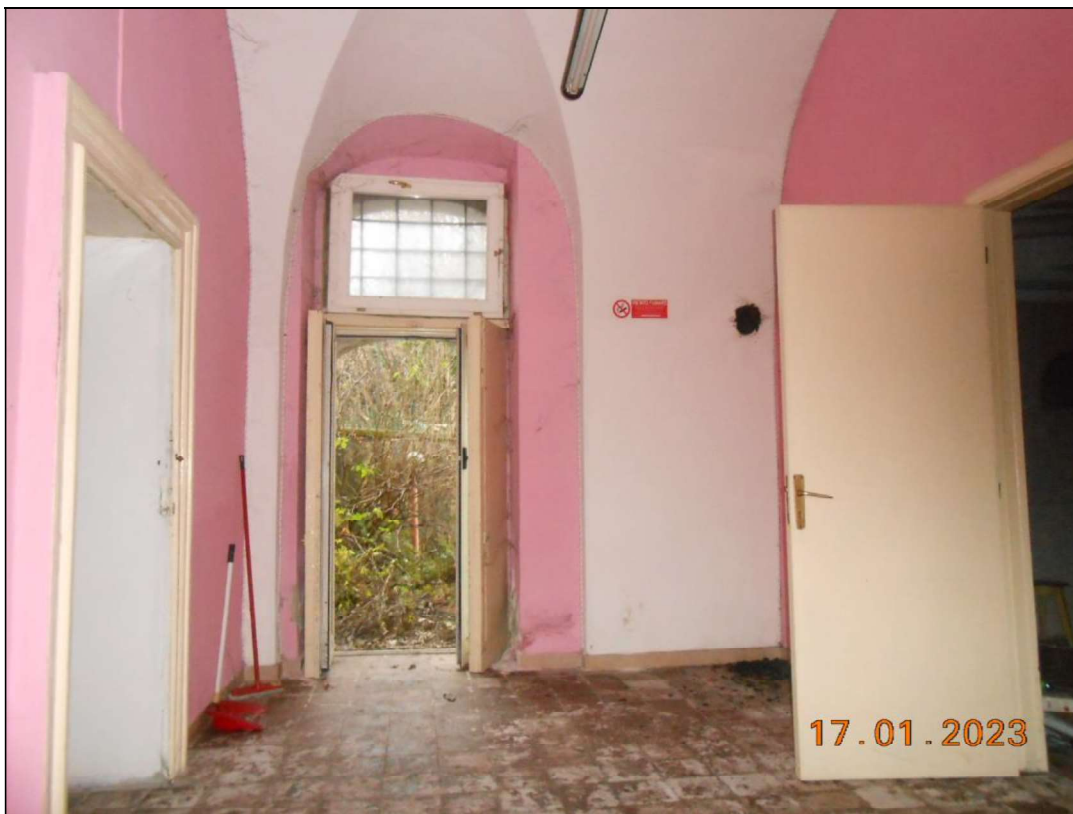

**FOTO N. 25** Vista interna del piano terra.



**FOTO N. 26** Vista interna del piano terra.



**FOTO N. 27** Vista interna del piano terra.



**FOTO N. 28** Vista interna del piano terra.



**FOTO N. 29** Vista interna del piano terra.



**FOTO N. 30** Vista interna del piano terra.





**FOTO N. 31 Vista interna del piano terra.**



**FOTO N. 32 Vista immobile a piano terra. Si nota la corte p.Ila 421.**



**FOTO N. 33** Vista della corte pertinenziale p.la 421.



**FOTO N. 34** Vista della corte pertinenziale p.la 421. Si nota lo stato di degrado.



**FOTO N. 35** Vista del portico e w.c. a piano terra, adiacente alla corte p.IIa 421. Si nota il degrado.

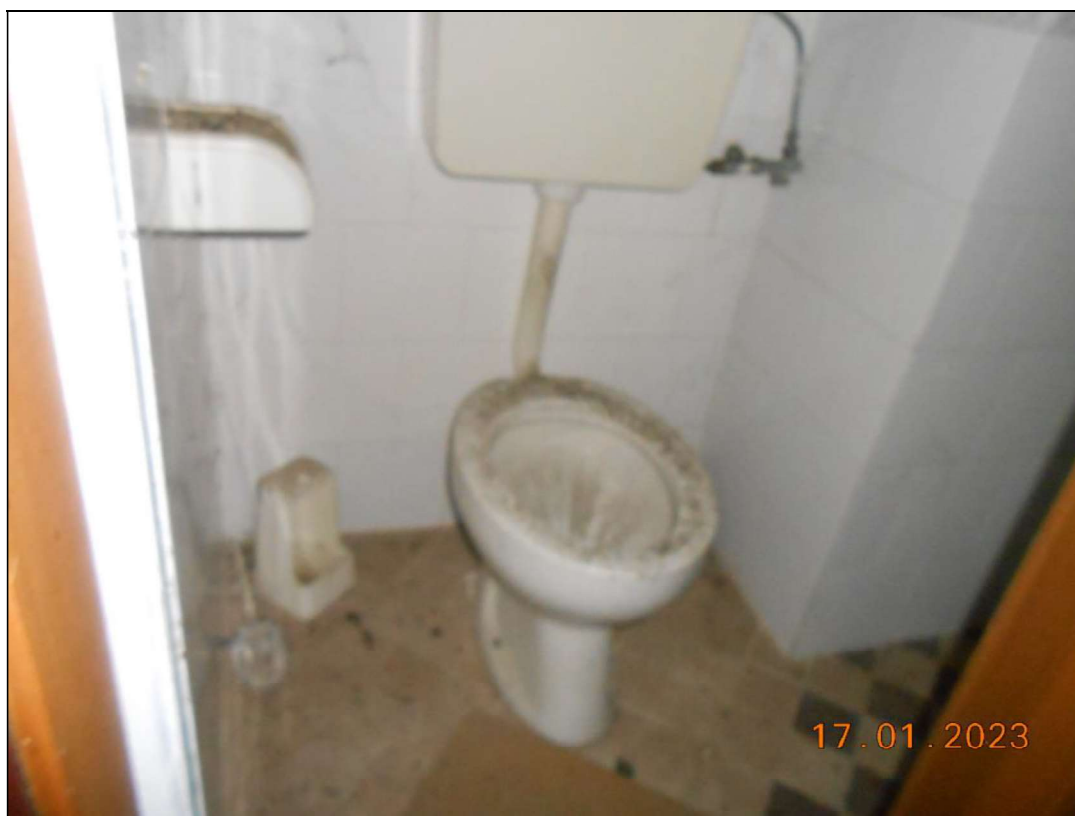

**FOTO N. 36** Vista del w.c. a piano terra.

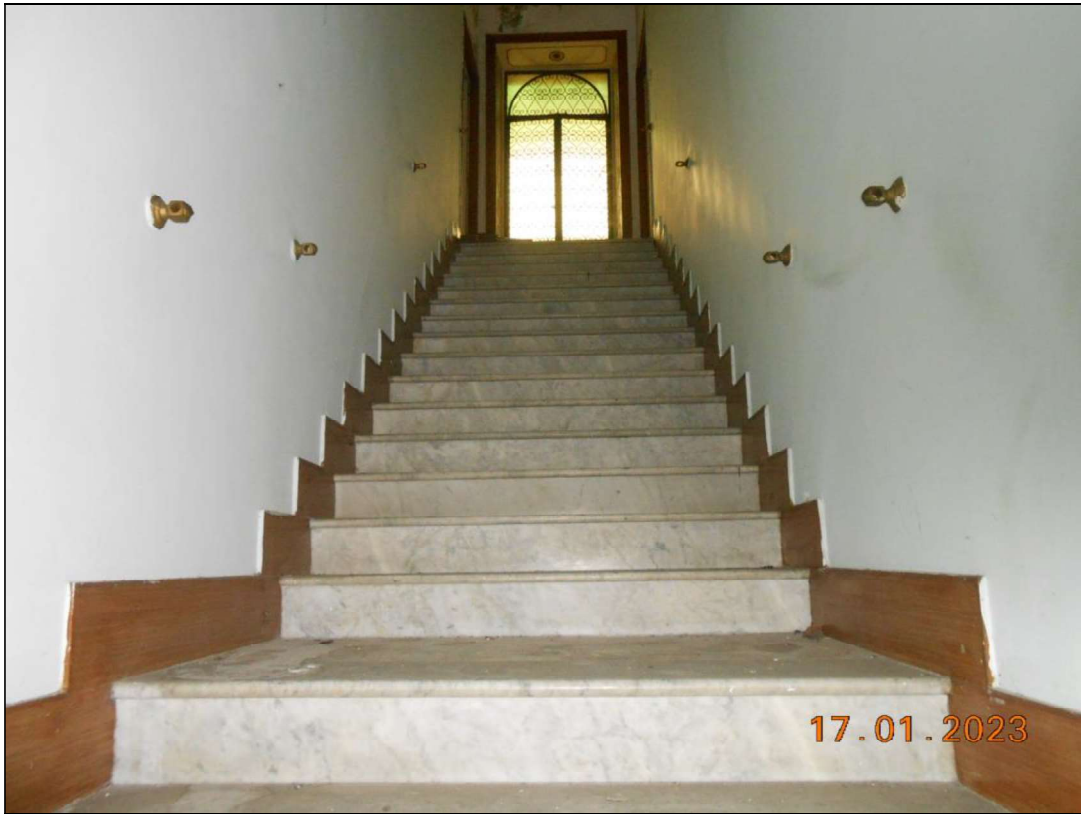

**FOTO N. 37 Vista scala interna di accesso al piano primo.**



**FOTO N. 38 Vista scala interna di accesso al piano primo.**

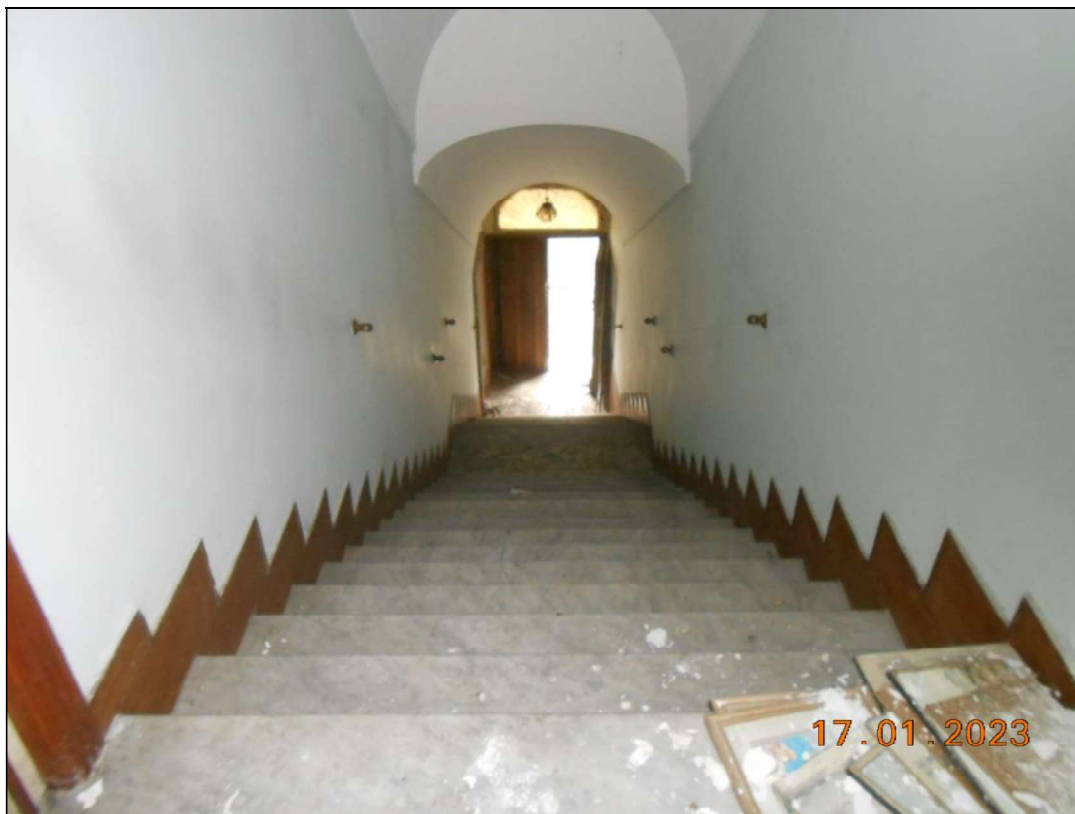

**FOTO N. 39 Vista scala interna di accesso al piano primo.**

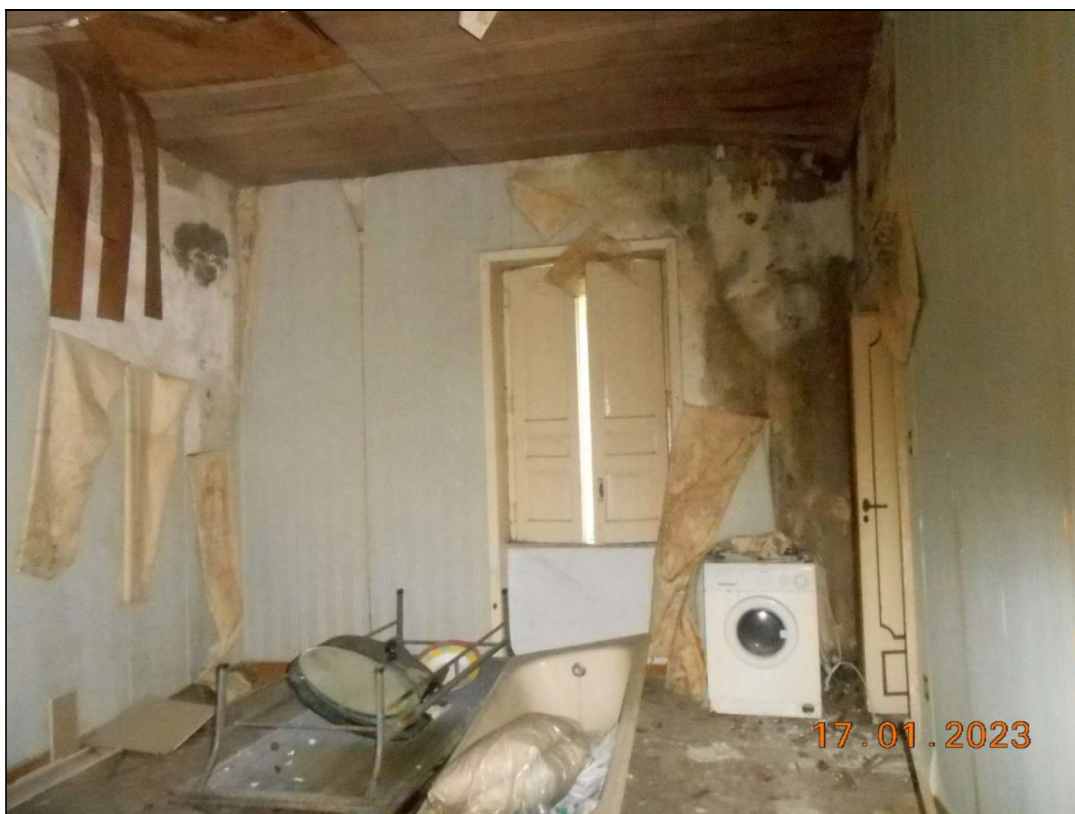

**FOTO N. 40 Vista interna del piano primo. Si notano le diffuse infiltrazioni d'acqua sul soffitto e pareti.**



**FOTO N. 41** Vista interna del piano primo. Si nota la controsoffittatura dei solai e le diffuse infiltrazioni.



**FOTO N. 42** Vista interna del piano primo. Si notano le diffuse infiltrazioni d'acqua sul soffitto



**FOTO N. 43 Vista interna del piano primo. Si notano diffuse infiltrazioni sul soffitto e l'acqua sul pavimento**



**FOTO N. 44 Vista interna del piano primo.**

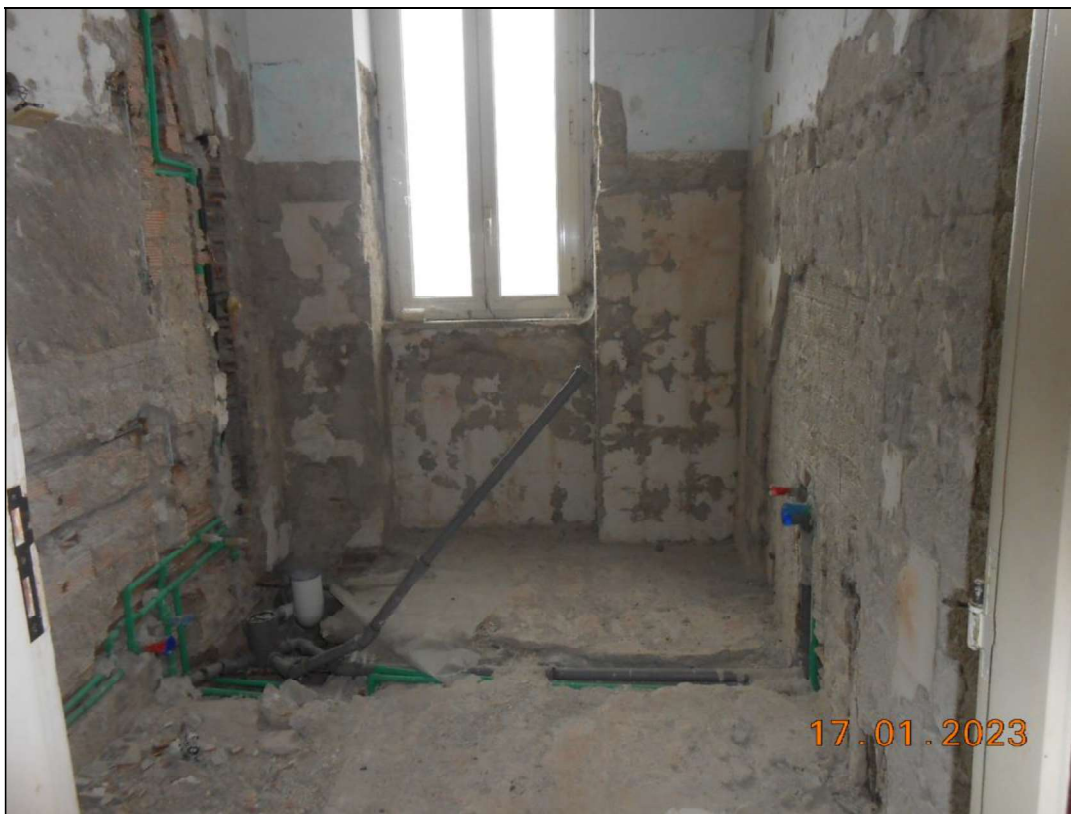

**FOTO N. 45** Vista interna del piano primo. Si notano i lavori di ristrutturazione, oramai fermi da molto tempo.



**FOTO N. 46** Vista interna del piano primo.





**FOTO N. 47 Vista interna del piano primo.**



**FOTO N. 48 Vista interna del piano primo.**



**FOTO N. 49 Vista interna del piano primo.**



**FOTO N. 50 Vista interna del piano primo.**



**FOTO N. 51 Vista interna del piano primo. Si notano le infiltrazioni nel soffitto.**

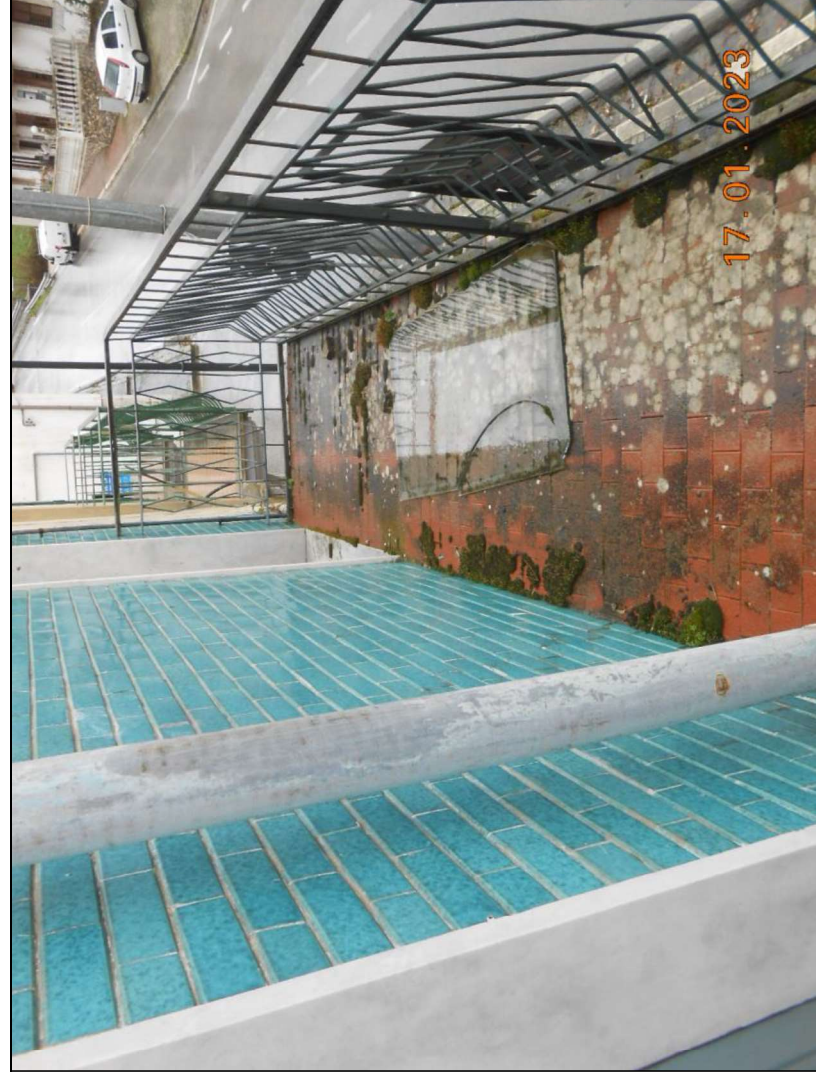

**FOTO N. 52 Vista dei balconi a piano primo. Si nota lo stato di degrado.**



**FOTO N. 53 Vista interna del piano primo.**



**FOTO N. 54 Vista interna del piano primo.**



**FOTO N. 55 Vista del balcone e lavanderia al piano primo.**



**FOTO N. 56 Vista della lavanderia al piano primo.**