

MODULARIO  
F. 119 rev. 487



MINISTERO DELLE FINANZE  
DIPARTIMENTO DEL TERRITORIO  
**CATASTO EDILIZIO URBANO** (RDL 13-4-1939, n. 652)

MOD. BN ICEU

LIRE  
500

Planimetria di u.i.u. in Comune di LECCE via DA DENOMINARE civ. ....

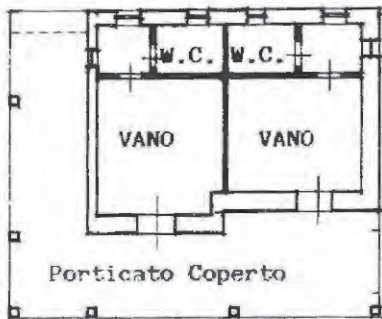

PIANTA PIANO TERRA  
H= 3.10

stessa ditta

Catasto al 02/01/2024 - Comune di LECCE (L506) - Foglio 218 - Particella 206 - Subalterno A  
VIA ANNA D' AUSTRIA Piano T

ORIENTAMENTO



SCALA DI 1:500



02231967

Dichiarazione di N.C. <input checked="" type="checkbox"/> Denuncia di variazione <input type="checkbox"/>	Compilata dal <b>GEOMETRA</b> (Titolo, cognome e nome) <b>Francesco DE CARLO</b>	RISERVATO ALL'UFFICIO 1995
Data presentazione: 29/06/1995 - Data: 02/01/2024 - n. T158514 - Richiedente: CLSFBN63A21C975M Totale schede: 1 - <b>218</b> F. <b>218</b> n. <b>206</b> sub. ...	della provincia di <b>LECCE</b> data ... Firma <i>Francesco De Carlo</i>	4990

Nota: Istituto Poligrafico e Zecca dello Stato - P.V.