

TRIBUNALE CIVILE DI PERUGIA

R.G. Es.Imm. n. 64/2022

Giudice Dott.ssa SARA FIORONI

Oggetto della causa: **Esecuzione Immobiliare**

promosso da

**CERVED CREDIT MANAGEMENT SPA
(PER PURPLE SPV)**

Creditore Procedente
Avv. Confidati Cecilia

contro

Debitrice - Esecutata

ALLEGATO N. 4

- PLANIMETRIA CATASTALE - Vax scala 1:2000
- INQUADRAMENTO AEREO CATASTALE
- PLANIMETRIE CATASTALI

GEOM. MOMMI MICHELE
C.F. MMMMHL83L28D786W

Tel. 349.1392474

mail 2010mommi@gmail.com pec. michele.mommi@geopec.legalmail.it





**Agenzia del Territorio
CATASTO FABBRICATI**
Ufficio provinciale di
Perugia

Dichiarazione protocollo n. PG0014400 del 16/01/2009
Pianimetria di u.i.t. in Comune di Gualdo Tadino
Frazione Boschetto

Identificativi Catastali:
Sezione: 107
Foglio: 92
Particella: 92
Subalterno:

Completata da:
Vergaro Luca
Iscritto all'albo:
Geometri
Prov. Terni N. 861

Scala 1: 500

Ultima planimetria in atti

Data: 11/04/2023 - n. T53126 - Richiedente: MMMMHL83L28D786W

Totale schede: 2 - Formato di acquisizione: A3(297x420) - Formato stampa richiesto: A4(210x297)

PIANO PRIMO

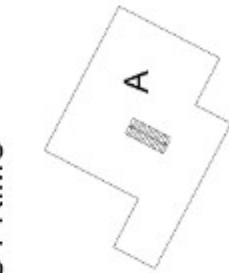

PIANO TERRA

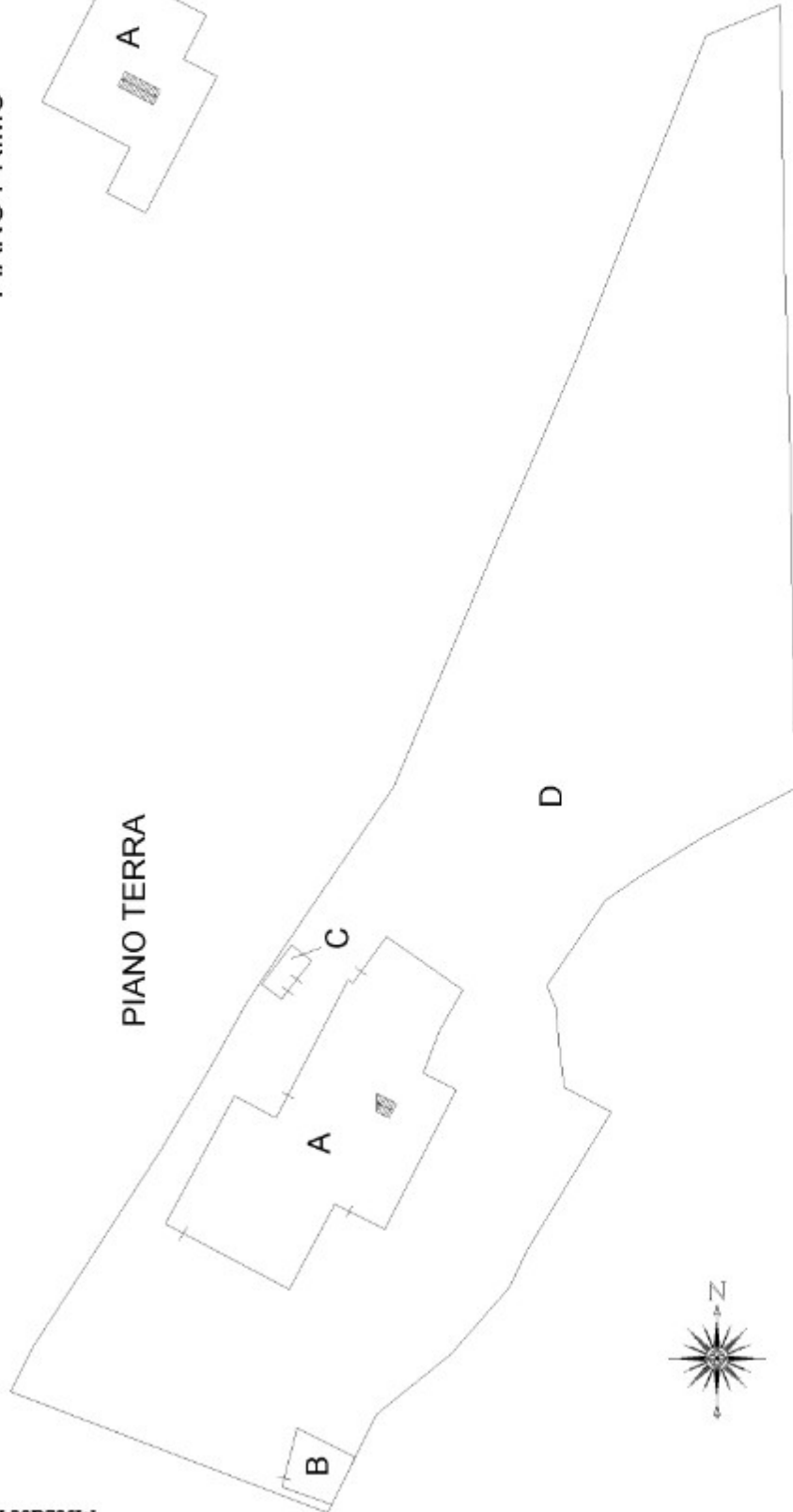

Identificativi Catastali:
 Sezione: 107
 Foglio: 107
 Particella: 92
 Subalterno:

Compilata da:
 Vergaro Luca
 Iscritto all'albo:
 Geometri
 Prov. Terni N. 861

Dichiarazione protocollo n. PC0014400 del 16/01/2009
 Pianimetria di u.i.t. in Comune di Gualdo Tadpo
 Frazione Boschetto

oiv.

Agenzia del Territorio
CATASTO FABBRICATI
 Ufficio provinciale di
 Perugia

Scala 1:200

**FABBRICATO A
 PIANO TERRA**

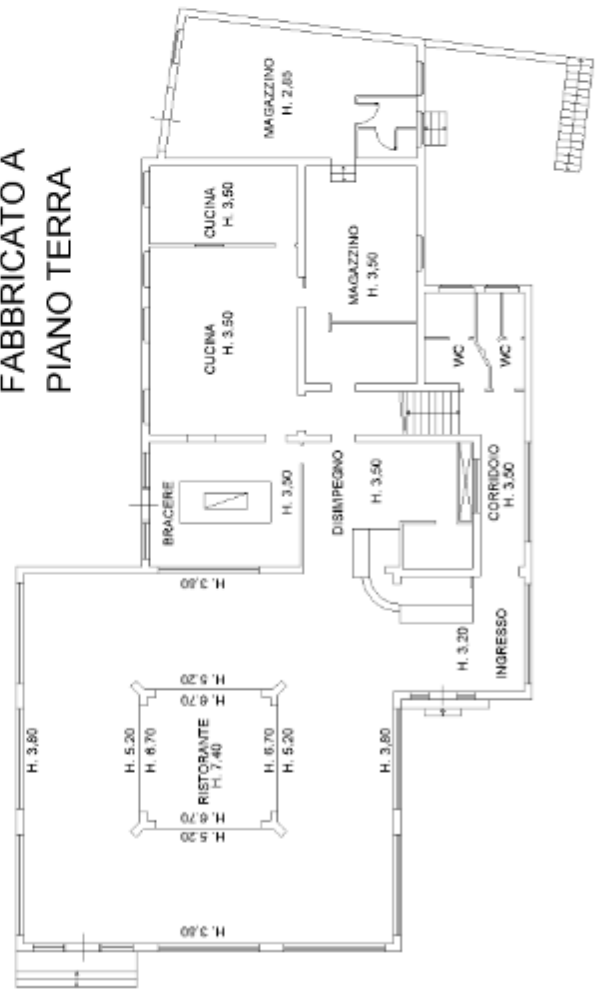

**FABBRICATO B
 PIANO TERRA**

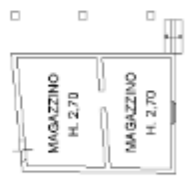

**FABBRICATO C
 PIANO TERRA**



**FABBRICATO A
 PIANO PRIMO**

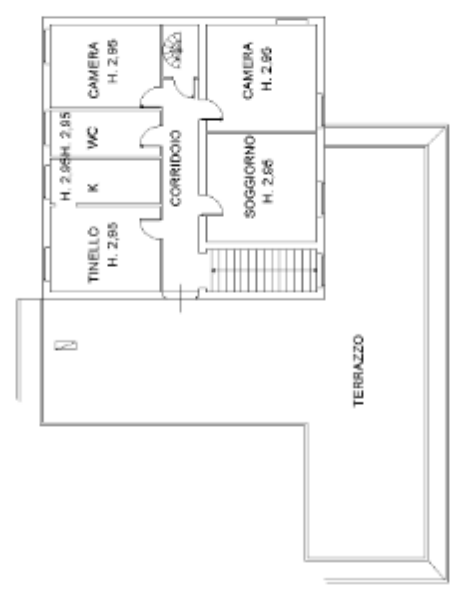

Ultima planimetria in atti