



Legenda

Ortofoto 2013

foto

Servizio Catastale aggiornato

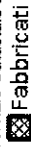

Fabbricati

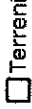

Terreni



Particelle

Limiti comunali ISTAT 2011



Limiti comunali

Toponimi

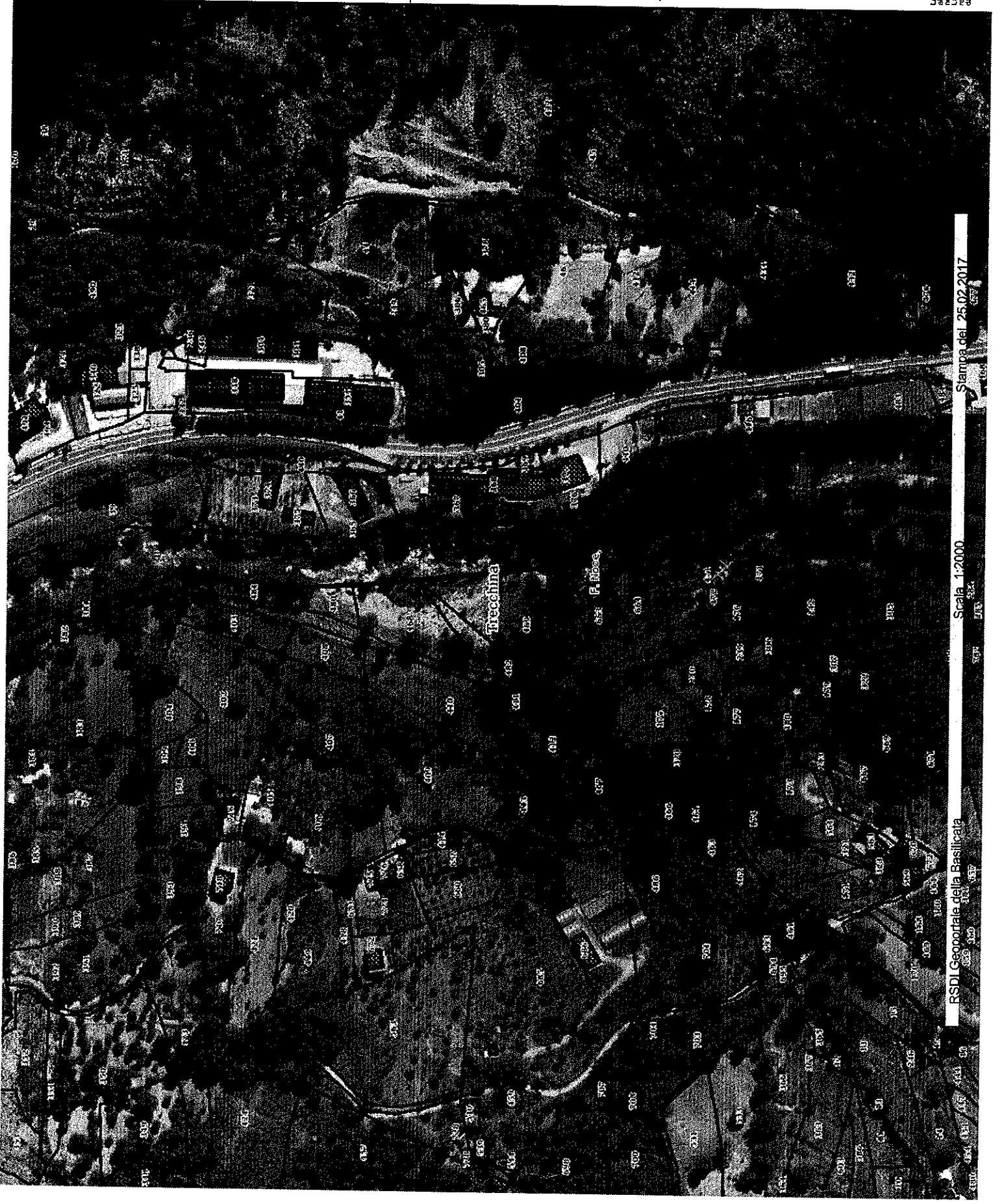

Stampa del 25.02.2017

Scala 1:2000

RSDI Georiale della Basilicata

La presente stampa non deve essere considerata pubblica né ufficiale. Non assume la responsabilità di eventuali errori o omissioni. La responsabilità è riservata al proprietario del terreno. La presente stampa è di proprietà del Servizio Catastale di Basilicata e non può essere riprodotta senza permesso scritto dalla Direzione Regionale del Catastro di Basilicata.

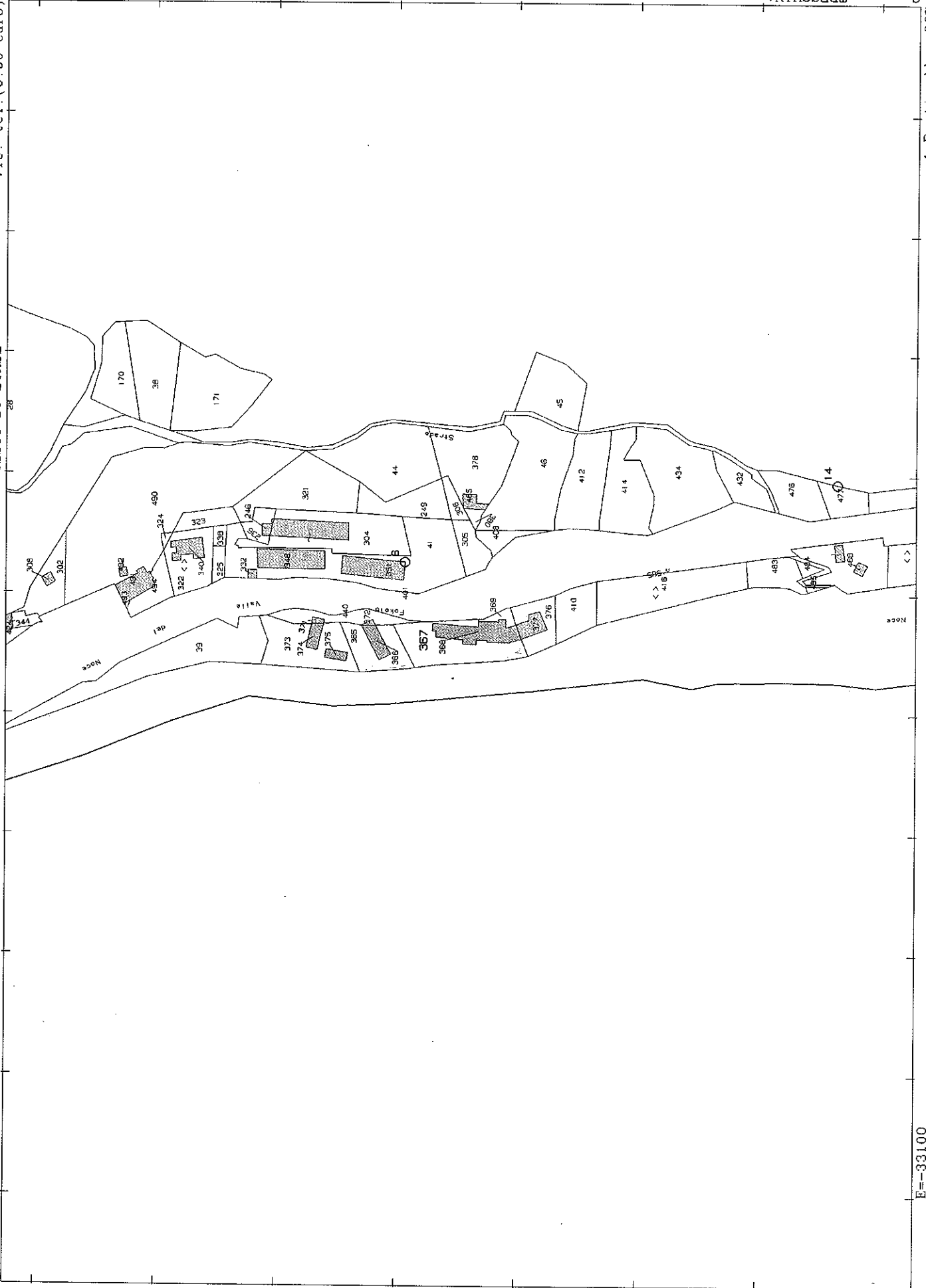

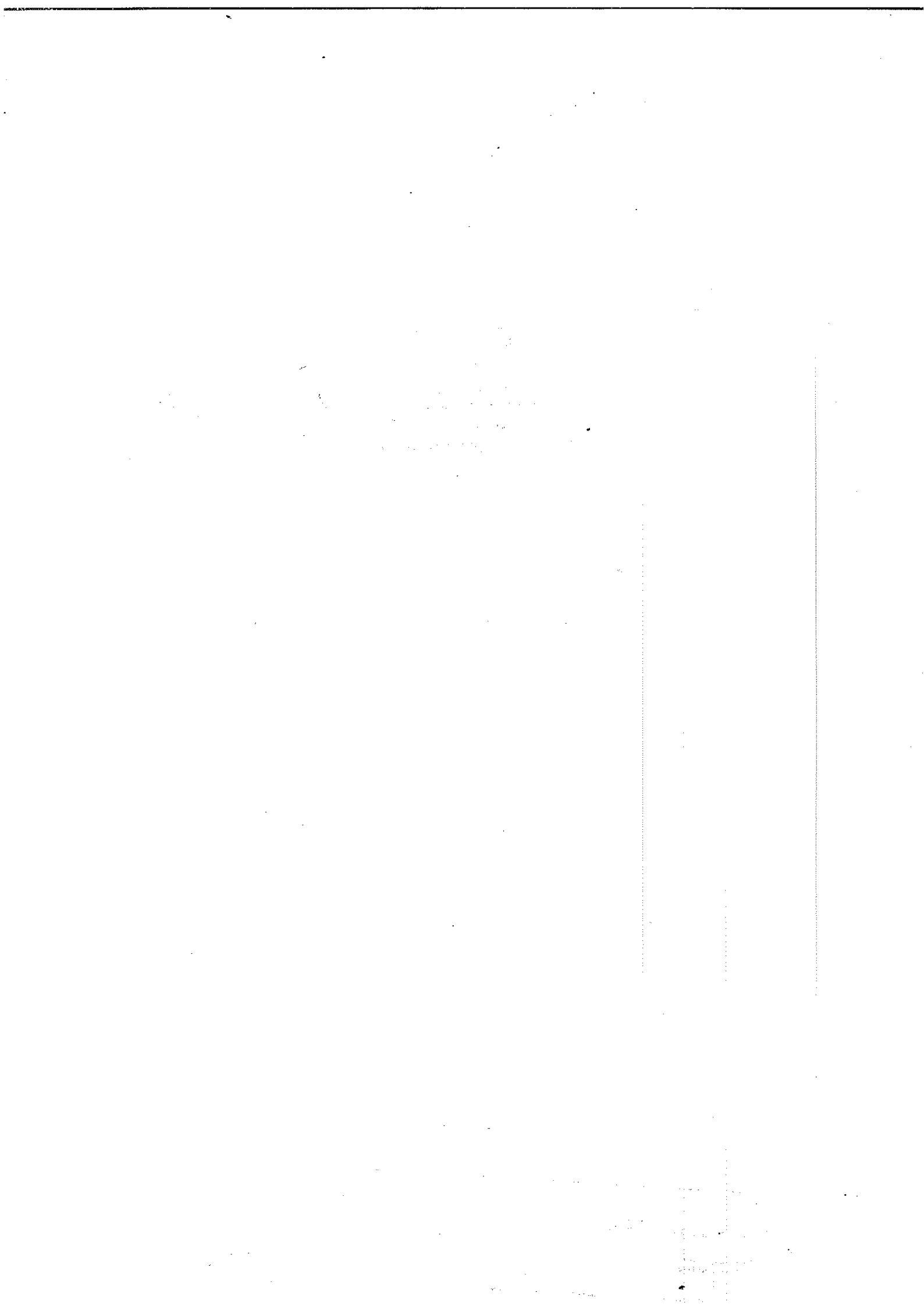

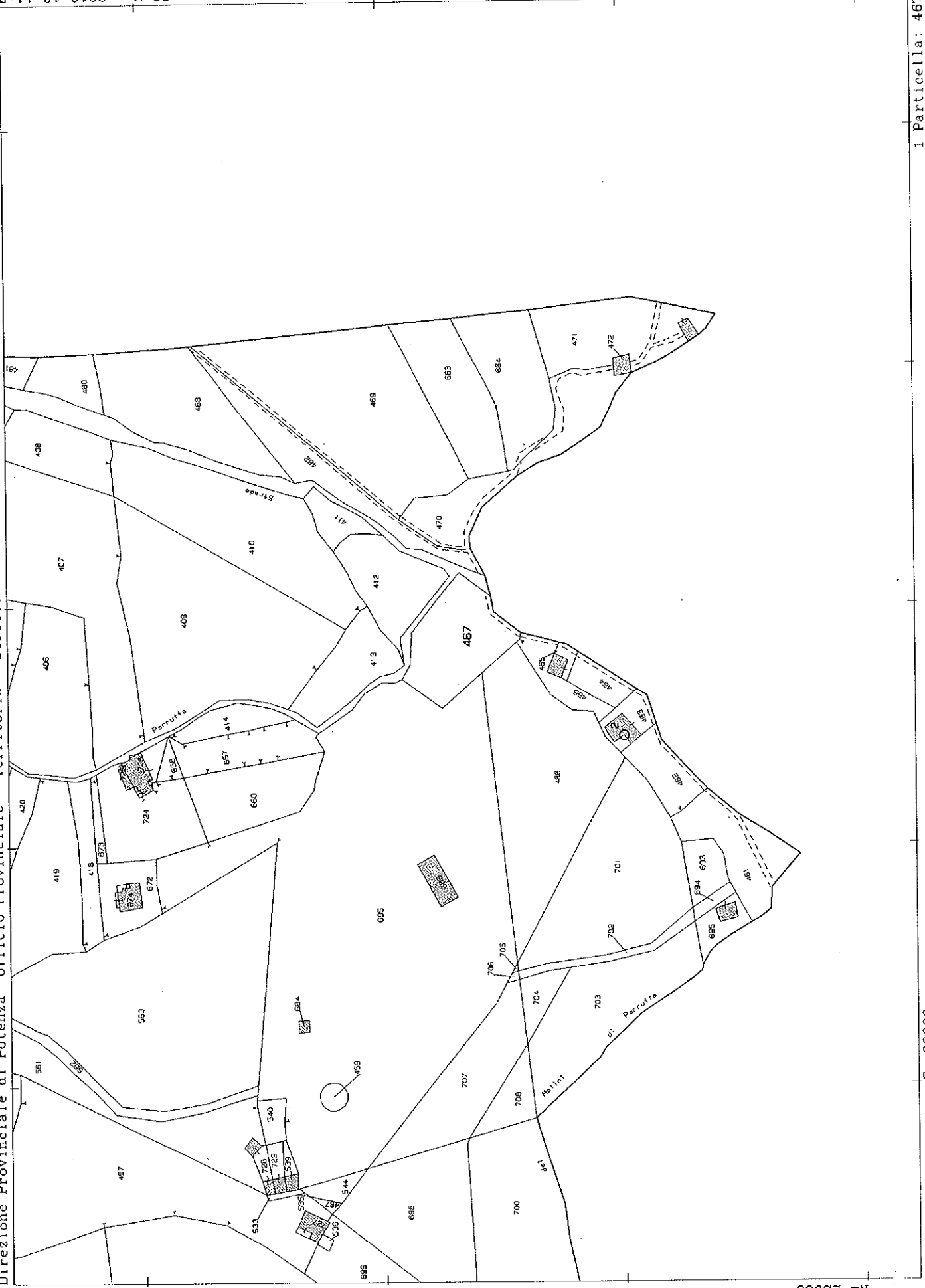

N=22900

E=33000

I Particella: 467

ELABORATO PLANIMETRICO	
Completato da: Belligrino Ciriacò	
Isritto all'albo: Geometri	
Prov. Cosenza	N. 2360

**Agenzia del Territorio
CATASTO FABBRICATI**
Ufficio Provinciale di
Potenza

Comune di Trecchina	Foglio: 33	Particella: 368	Protocollo n. PZ0431609 del 24/11/2011
Sezione:		Tipo Mappale n.	del

Dimostrazione grafica del subalterno

Scala 1 : 500

Piano terra con corte annessa

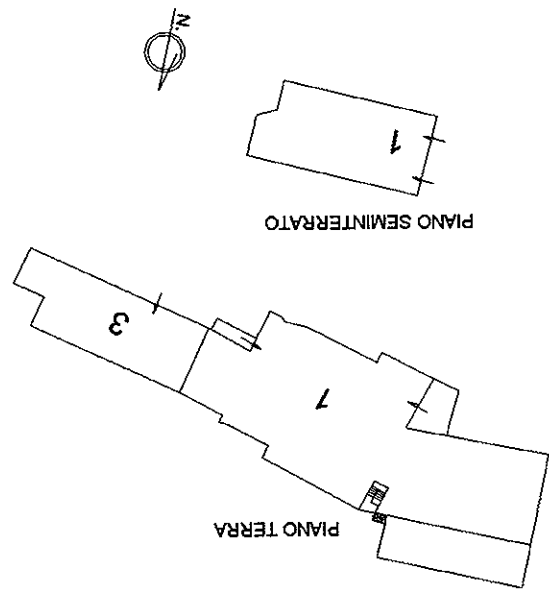

PIANO TERRA

PIANO SEMINTERRATO

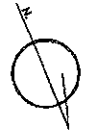

Ultima planimetria in atti

Data: 04/11/2018 - n. T13860 - Richiedente: Telematico

Totale schede: 1 - Formato di acquisizione: A4(210x297) - Formato stampa richiesto: A4(210x297) - Fattore di scala non utilizzabile

Agenzia del Territorio
CATASTO FABBRICATI
Ufficio Provinciale di
Potenza

scheda n. 1
Scala 1: 200

Dichiarazione protocollo n. PZ0145665 del 20/05/2008 Planimetria di u.l.n. in Comune di Treccolina Contrada Parrutta dat.		Completata da: Pellegrino Cirriaco Iscritto all'albo: Geometri Prov. Cosenza N. 2360	
Identificativa Catastale: Sezione: Foglio: 33 Particella: 368 Subalterno: 1		Contrada Parrutta Planimetria di u.l.n. in Comune di Treccolina Contrada Parrutta dat.	

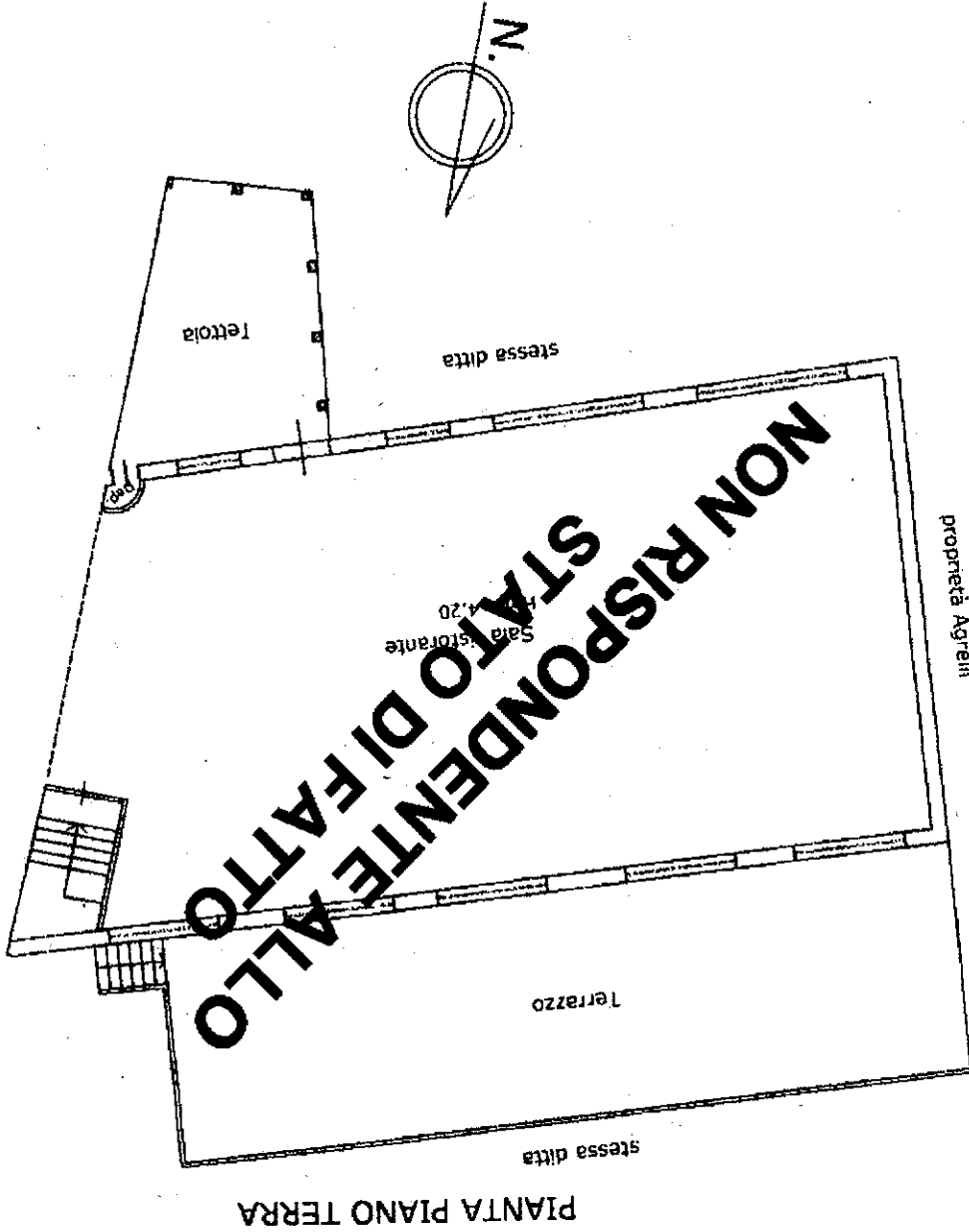

Catasto dei Fabbricati - Situazione al 08/11/2016 - Comune di TRECCOLINA(L357) - < Foglio: 33 Particella: 368 - Subalterno 1 >
 CONTRADA PARRUTTA piano: S1-T1
 Contrada Parrutta
 Catasto dei Fabbricati - Situazione al 08/11/2016 - Comune di TRECCOLINA(L357) - < Foglio: 33 Particella: 368 - Subalterno 1 >

Uff. Planimetria in atti

Data: 08/11/2016 - n. PZ0125236 - Richiedente LAINO GIOVANNA

Tot. schede: 3 - Formato di req.: A4(210x297) - Part. di scala: 1:1

Ultima Planimetria in atti
 Cat. n. 3 - Foglio: 33 - Subalterno: 1
 Comune di TRECCONINA (L357) - Contrada PARRUTTA piano: SI-1-1
 Contrada PARRUTTA piano: SI-1-1

NON RISPONDENTE ALLO STATO DI FATTO

PIANTA PIANO SEMINTERATO

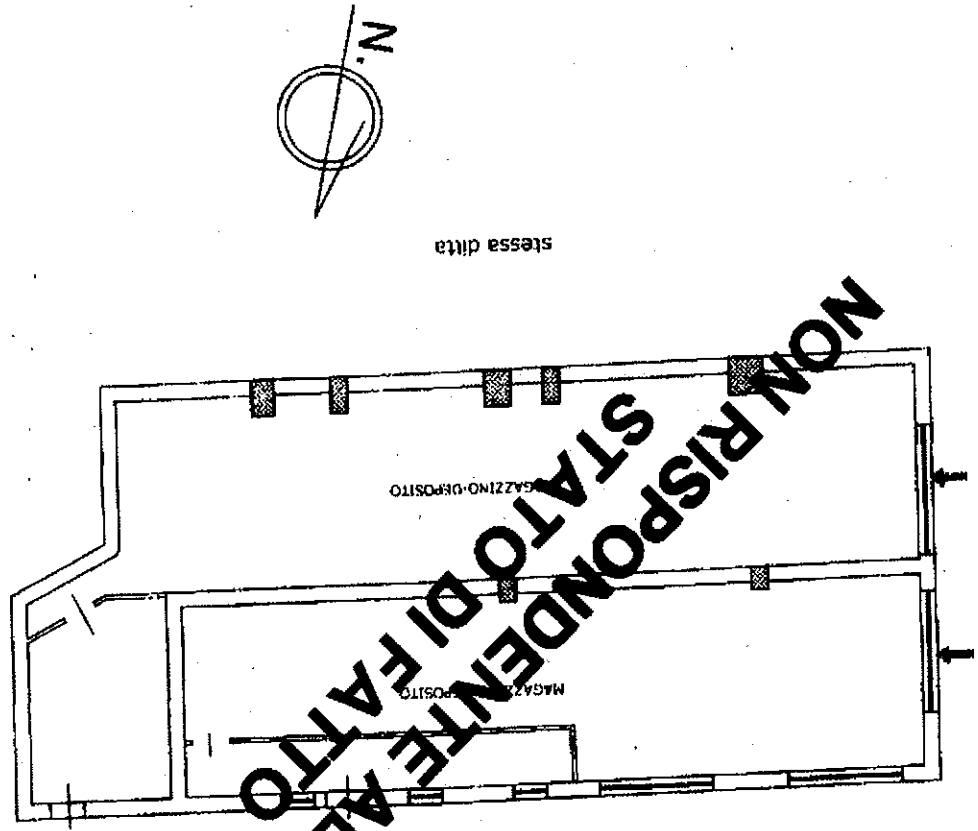

Scheda n. 3
 Scala 1:200

Agenzia del Territorio
CATASTO FABBRICATI
 Ufficio Provinciale di
 Potenza

Dichiarazione protocollo n. PZ0145665 del 20/05/2008 Pianimetria di u.l.u. in Comune di Trecconina Contrada Parrutta div.	
Completata da: Pellegrino Carideo Iscritto all'albo: Geometri Prov. Cosenza N. 2360	Identificativi Catastali: Sezione: Foglio: 33 Particella: 368 Subalterno: 1

**AGENZIA DEL TERRITORIO
CATASTO FABBRICATI
UFFICIO PROVINCIALE DI
POTENZA**

Scheda n. 1 Scala 1:200

Dichiarazione protocollo n. PZ0431609 del 24/11/2011 Planimetria di n. l. u. in Comune di Treccina Contrada Parrutta	
Completata da: Pellegrino Ciriacò Iscritto all'albo: Geometri Prov. Cosenza N. 2360	Identificativi Catastali: Sezione: 33 Foglio: 368 Particella: 368 Subalterno: 3

PIANTA PIANO TERRA

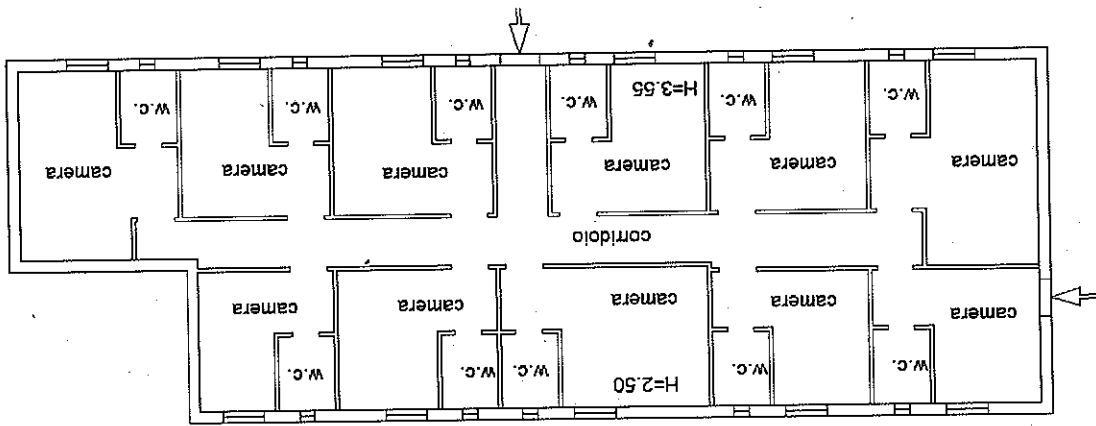

Ultima Planimetria in atti

Planimetria assente — attribuzione di RC presunta