

TRIBUNALE DI CREMONA

Esecuzione Immobiliare n.142/2022 R.G.E.

promossa da [REDACTED]

contro [REDACTED]

Immobile in Soresina, Via Matteotti n.15

SCHIZZO PLANIMETRICO

— TAVOLA unica —
Allegato B

IL CTU



Roberto Palu' geometra - [REDACTED]

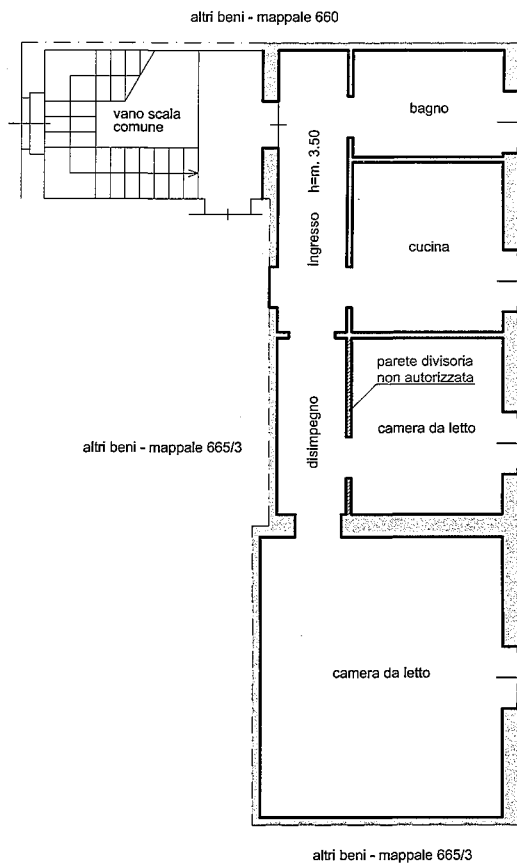

PIANO SECONDO

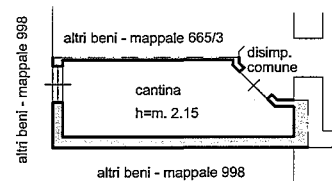

PIANO TERRA



Agenzia delle Entrate
CATASTO FABBRICATI
 Ufficio Provinciale di
 Cremona

Dichiarazione protocollo n. _____ del _____	
Comune di Soresina	
Viale Matteotti	civ. 15
Identificativi Catastali:	Compilata da: Palu' Roberto
Sezione:	Isritto all'albo: Geometri
Foglio: 18	Prov. Cremona
Particella: 665	N. 1205
Subalterno: 502	

Planimetria	
Scheda n. 1	Scala 1:200

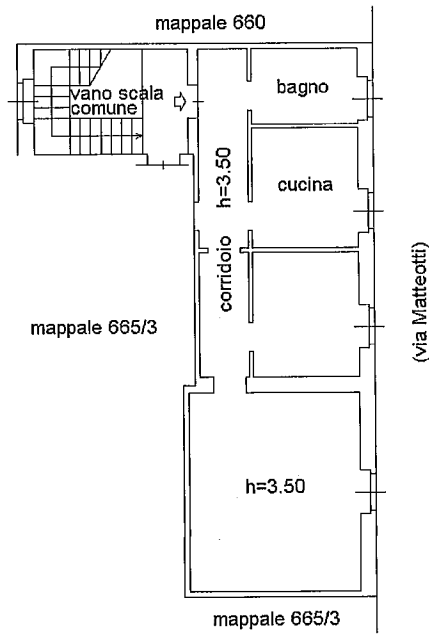

PIANO SECONDO



Agenzia delle Entrate
CATASTO FABBRICATI
Ufficio Provinciale di
Cremona

Dichiarazione protocollo n. _____ del _____	
Comune di Soresina	
Viale Matteotti _____ civ. 15	
Identificativi Catastali:	Compilata da: Palu' Roberto
Sezione:	Iscritto all'albo: Geometri
Foglio: 18	
Particella: 665	
Subalterno: 501	Prov. Cremona N. 1205

Planimetria
Scheda n. 1 Scala 1:200

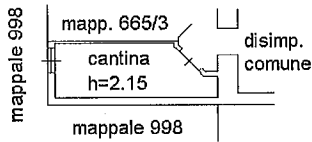

PIANO TERRA

