

MODULARIO
F. ing. rend. 497



MINISTERO DELLE FINANZE
DIREZIONE GENERALE DEL CATASTO E DEI SERVIZI TECNICI ERARIALI

MOD. B (Nuovo Catasto Edilizio Urbano)

Lire
100

NUOVO CATASTO EDILIZIO URBANO

(R. DECRETO-LEGGE 13 APRILE 1939, N. 652)

Planimetria dell'immobile situato nel Comune di GODIASCO

Via SS. 101

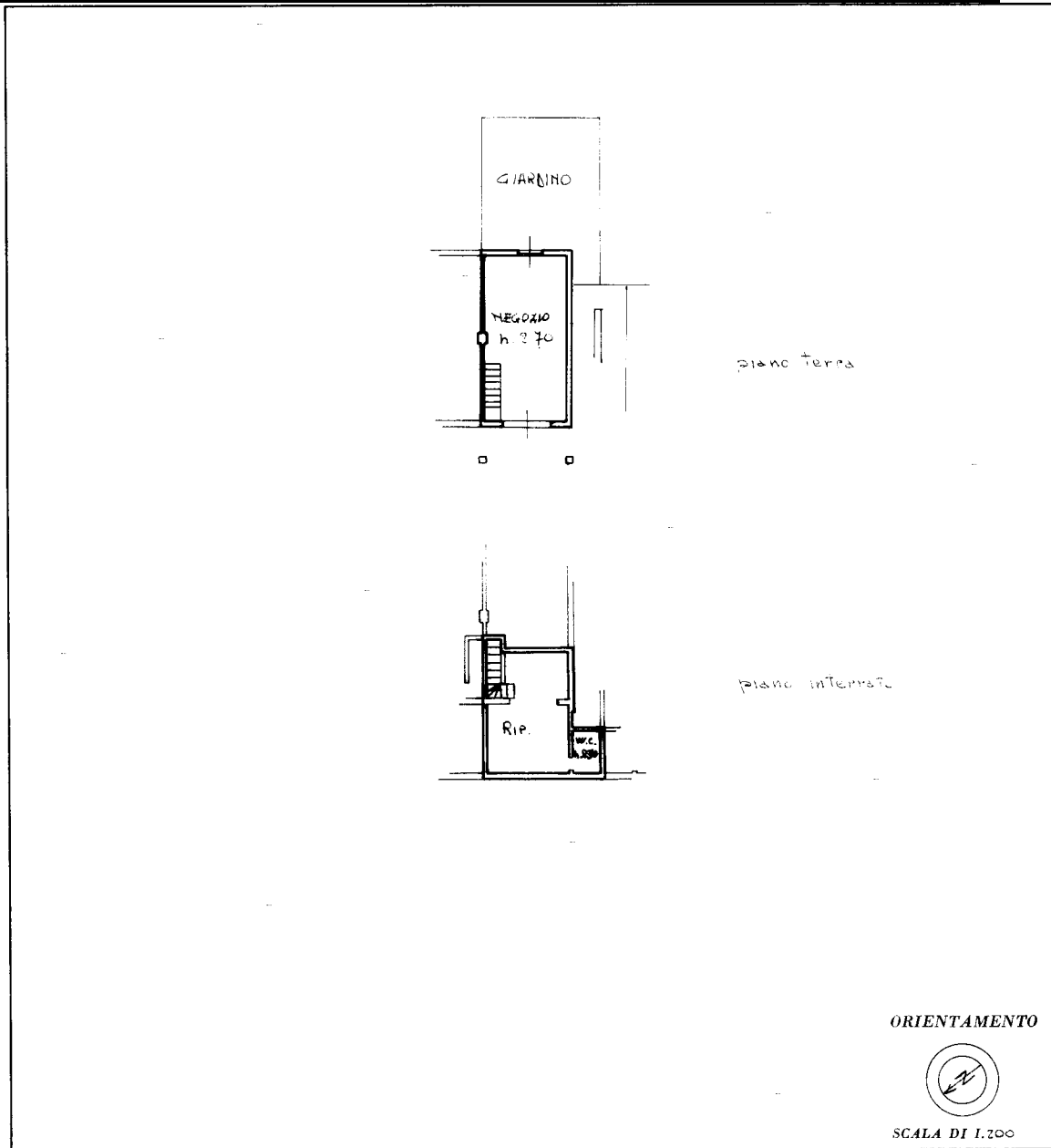

SPAZIO RISERVATO PER LE ANNOTAZIONI D'UFFICIO	
DATA	
PROT. N°	383 1 314 3

Compilata dal Ing. ... N. 345
(Titolo, nome e cognome del tecnico)

Iscritto all'Albo de ...
della Provincia di ... 1762

DATA ...

Firma: ...

inaur 01
 Catasto dei Fabbricati - Situazione al 03/02/2023 - Comune di GODIASCO SALICE TERME(E072) - < Foglio 1 - Particella 314 - Subalterno 3 > - Uiu graffiata
 Firmato **DI ROSSI ADRENTE** **DI ROSSI ADRENTE** QUALIFIED ELECTRONIC SIGNATURE CA Serial#: 1b06e9

Ultima planimetria in atti



MODULARIO
F. - fig. rend. 497



MINISTERO DELLE FINANZE
DIREZIONE GENERALE DEL CATASTO E DEI SERVIZI TECNICI ERARIALI

Mod. B (Nuovo Catasto Edilizio Urbano)

Lire
100

NUOVO CATASTO EDILIZIO URBANO

(R. DECRETO-LEGGE 13 APRILE 1939, N. 652)

Planimetria dell'immobile situato nel Comune di CACCIASCO

Via e MANCIAGALLI

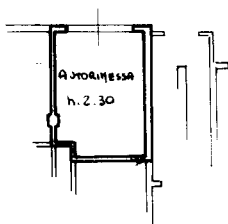
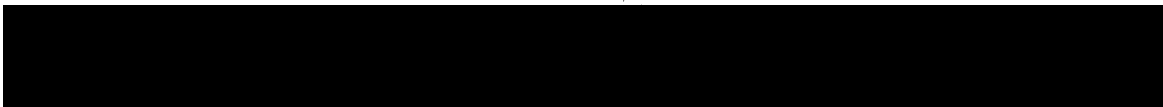

con interni

ORIENTAMENTO



SCALA DI 1:200

SPAZIO RISERVATO PER LE ANNOTAZIONI D'UFFICIO

DATA

PROT. N°

883

1

314

7

Compilata dal Luigi Guido NIBASI
(Titolo, nome e cognome del tecnico)

Iscritto all'Albo dei Geometri
della Provincia di PARMA n. 1762

DATA

Firma:

Catasto dei Fabbricati - Situazione al 03/02/2023 - Comune di GODIASCO SALICE TERME (E072) - < Foglio 1 - Particella 314 - Subalterno 7 >
Firmato D:\TROSSI\LORENZINI\48604\DA\IN\FID\AMERE QUALIFIED ELECTRONIC SIGNATURE CA Serial#: 1b06e9

Ultima planimetria in atti



N=6300

Immobili ricompresi
nella palazzina A

314

Firmato Da: ROSSI LORETTA Emesso Da: INFOCAMERE QUALIFIED ELECTRONIC SIGNATURE CA Serial#: 1b006e9

E=700

1 Particella: 314

Comune: (PV) GODIASCO
Foglio: 1 All: A
Scala originale: 1:1000
Dimensione cornice: 267.000 x 189.000 metProtocollo pratica T285039/2023
30-Jan-2023 13:14:0



Ultima planimetria in a...

UFFICIO TECNICO ERARIALE DI PAVIA
NUOVO CATASTO EDILIZIO URBANO

ELABORAZIONE PLANIMETRICO (relativo al tipo mappale n. 13819) del foglio 1879 del 17.2.1987
Comune GODIASCO Sezione 13819

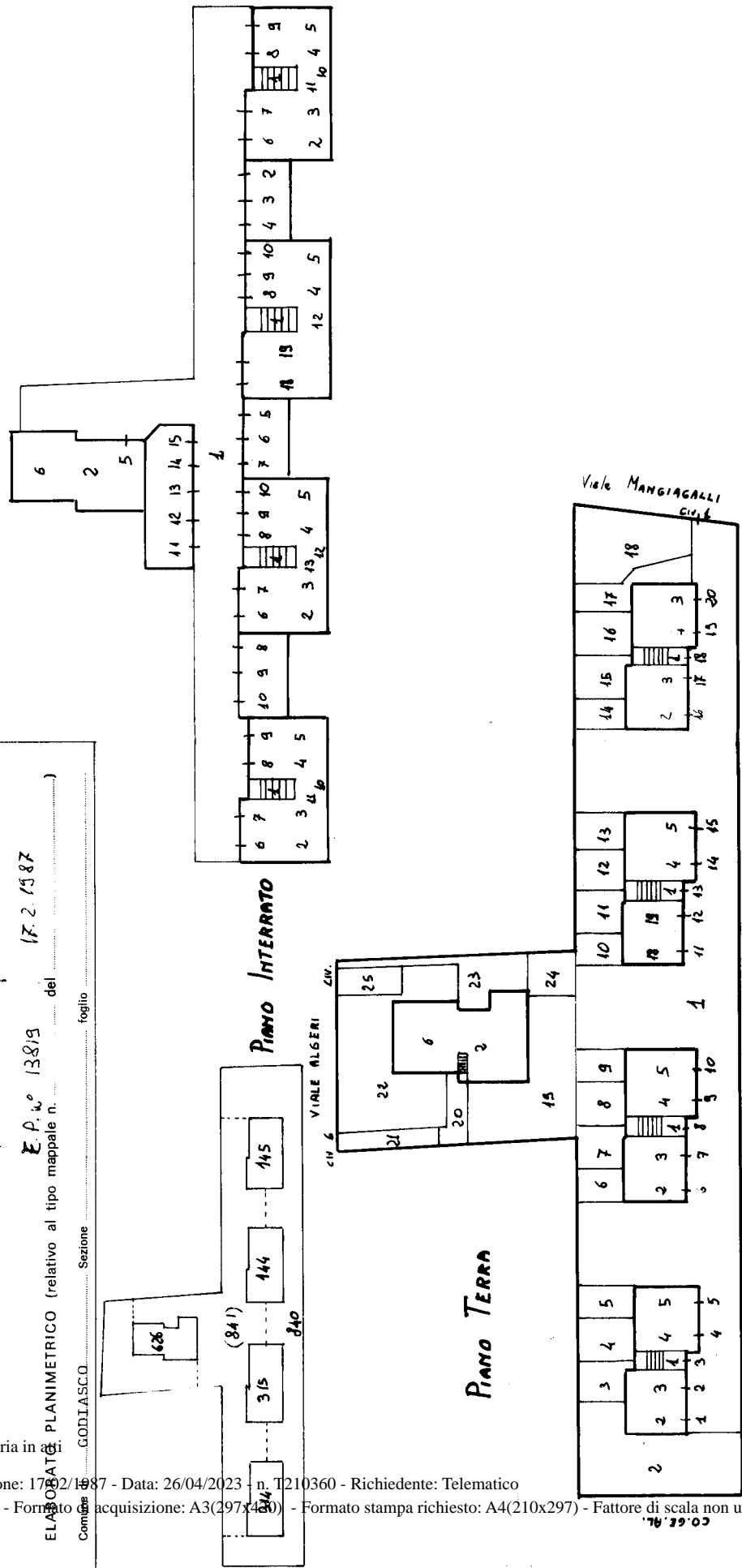

LEGENDA

sub. 1 Bene comune bon. censibile (scala)	sub. 1 Bene comune non censibile (scala)	sub. 1 Bene comune non censibile (scala)
sub. 2 Negozio P.T. S1°	sub. 2 Negozio P.T. S1°	sub. 18 Bene comune non censibile (C.T.)
sub. 3 " " " "	sub. 3 " " " "	sub. a servizio dei sub. 13 e 14
sub. 4 " " " "	sub. 4 " " " "	sub. 17 Bene comune non censibile (C.T.)
sub. 5 " " " "	sub. 5 " " " "	sub. a servizio dei sub. 13-14-15-16
sub. 6-7-8-9 Box S1°	sub. 6-7-8-9-10 Box S1°	sub. 16 " " " "
sub. 10 appartamento P1° Cantina S1°	sub. 11 Appartamento P1°	sub. 17 Bene comune non censibile (C.T.)
sub. 11 " " " "	sub. 12 Appartamento P1° Cantina S1°	sub. 18 Bene comune non censibile (C.T.)
sub. 12 Appartamento P2°	sub. 13 Appartamento P2°	sub. a servizio dei sub. 13-14-15-16
sub. 13 " " " "	sub. 14 Appartamento P2°	sub. 16 " " " "
sub. 14 " " " "	sub. 15 " " " "	sub. 17 Bene comune non censibile (C.T.)
sub. 15 " " " "	sub. 16 " " " "	sub. a servizio dei sub. 13-14-15-16
sub. 16 Bene comune non censibile (C.T.)	sub. 17 Bene comune non censibile (C.T.)	sub. 18 Bene comune non censibile (C.T.)
sub. a servizio dei sub. 13 e 14	sub. a servizio dei sub. 13 e 14	sub. a servizio dei sub. 13-14-15-16



scala 1 : 500

orientamento

Compilato da Geom. Guido Albasì
Iscritto all'Albo dei Geometri della Provincia di PAVIA al N. 1762
Firma Guido Albasì

1671

Σ. P. n° 138/83 del 17.3.1987

UFFICIO TECNICO AERIALE DI PAVIA
NUOVO CATASTO EDILIZIO URBANO

ELABORATO: PLANIMETRICO (relativo al tipo mappale n. del foglio)
 Comune di: **GODIASCO** Sezione:

Ultima planimetria in atto

PIANO SECONDO



PIANO PRIMO

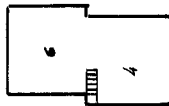

LEGENDA

- sub. 1 Bene comune non censibile (Scala) sub. 6 Appartamento P.I. n° P1° S1°
- sub. 2 Negozio P.I. n° S1° sub. 2 Appartamento P.I. n° S1°
- sub. 3 " " " " sub. 4 Appartamento P1° Cantina S1°
- sub. 4 " " " " sub. 5 Box S1°
- sub. 5 " " " " sub. 1 B.C.N.C. (accesso alle autorimesse)
- sub. 6-7-8-9 Box S1° sub. 2-3-4-5-6-7-8-9-10-11-12-13-14-15
- sub. 10 Appartamento P1° Cantina S1° sub. Box S1°
- sub. 11 " " " " sub. 1 Bene comune non censibile
- sub. 12 Appartamento P2° sub. 2-3-4-5-6-7-8-9-10-11-12-13-14-15-
- sub. 13 " " " " sub. 16-17-19-22-23 Area Privata
- sub. 14 " " " " sub. 18-25 Bene comune non censibile
- sub. 15 " " " " sub. 20 Sedime esclusivo mapp. 455 sub. 4
- sub. 16 Bene comune non censibile (C.I.) sub. 21 Bene comune non censibile, accesso a servizio dei sub. 12-13-14-15
- sub. Elaborato Planimetrico - Catasto dei Fabbricati - Situazione al 26/04/2023 - Comune di GODIASCO (E072) - < Foglio 1 Particella 840 >

626

orientamento



scala 1 : 500

Compiato da l. Geom. Guido ALBASI
 Iscritto all'Albo dei Geometri
 della Provincia di PAVIA al n. 1762
 Firma *Guido Albasi*