

**Agenzia del Territorio
CATASTO FABBRICATI**
Ufficio provinciale di
Genova

Scheda n. 1
Scala 1: 200

Dichiarazione protocollo n. GE0243708 del 04/10/2004
Planimetria di u.i.v. in Comune di Sant'Olcese
Via Isola
civ. 1

Identificativi Catastali:
Sezione: 19
Foglio: 19
Particella: 121
Subalterno: 9

Compilata da:
D'Ambrosio Antonio
Iscritto all'albo:
Geometri
Prov. Genova N. 2529

PIANO TERRA
H = 3,40 m

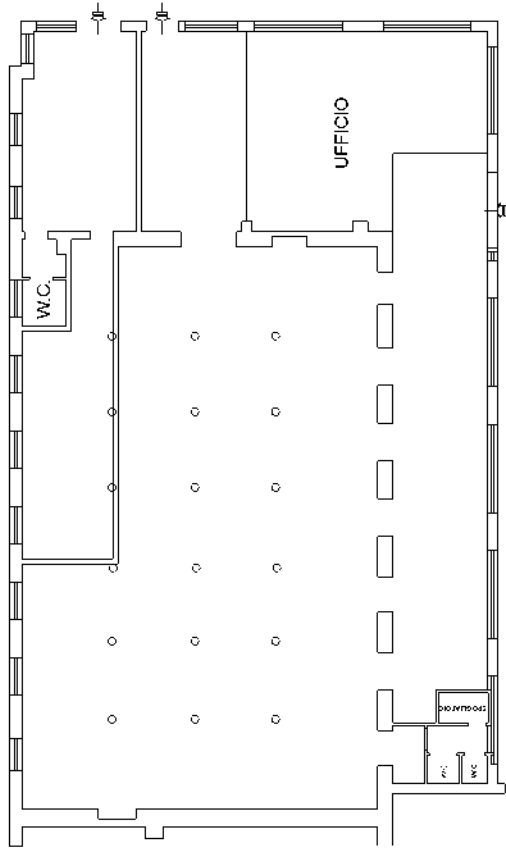

Ultima planimetria in atti