

MODULARIO
F. 497



MINISTERO DELLE FINANZE
DIREZIONE GENERALE DEL CATASTO E DEI SERVIZI TECNICI ERARIALI
NUOVO CATASTO EDILIZIO URBANO

Lire
100

(R. DECRETO LEGGE 13 APRILE 1939, N. 652)

Planimetria dell'immobile situato nel Comune di MANTOVA Viale Podgora, 16

Ditta

Allegata alla dichiarazione presentata all'Ufficio Tecnico Erariale di MANTOVA

COMUNE DI MANTOVA
Fog. mdp. 46
planimetria 1:1000

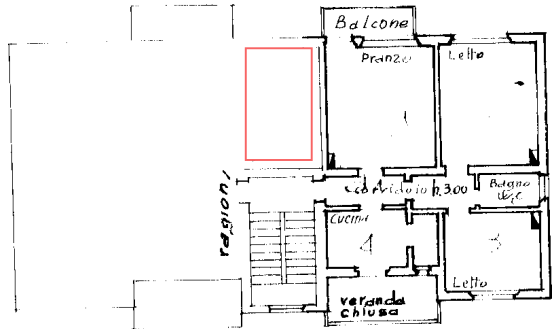
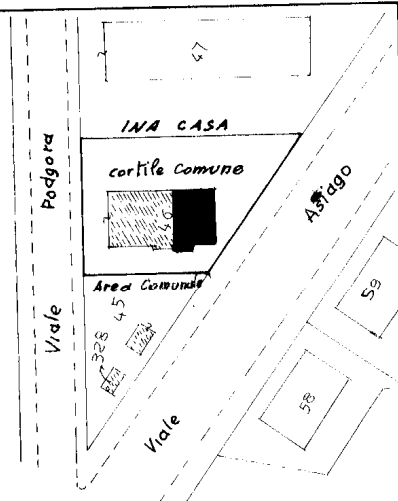

PIANO TERZO

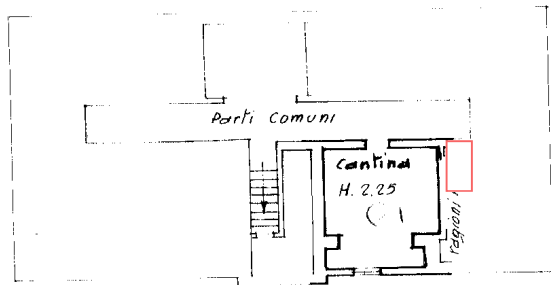

PIANO CANTINA

ORIENTAMENTO



SCALA DI 1:200

SPAZIO RISERVATO PER LE ANNOTAZIONI D'UFFICIO

DATA
PROT. N°

Compilata dal Geometra
LANZONI DANIELE
(Titolo, nome e cognome del tecnico)

Iscritto all'Albo dei Geometri
della Provincia di MANTOVA

DATA 13-3-1986

Firma Lanzoni Daniele

MINISTERO DELLE FINANZE
F. 297 (mod. 497)



MINISTERO DELLE FINANZE DIREZIONE GENERALE DEL CATASTO E DEI SERVIZI TECNICI ERARIALI NUOVO CATASTO EDILIZIO URBANO

Lire
50

(R. DECRETO-LEGGE 13 APRILE 1939, N. 652)

Planimetria dell'immobile situato nel Comune di MANTOVA Via le Podgora, 16

Ditta

Allegata alla dichiarazione presentata all'Ufficio Tecnico Erariale di MANTOVA

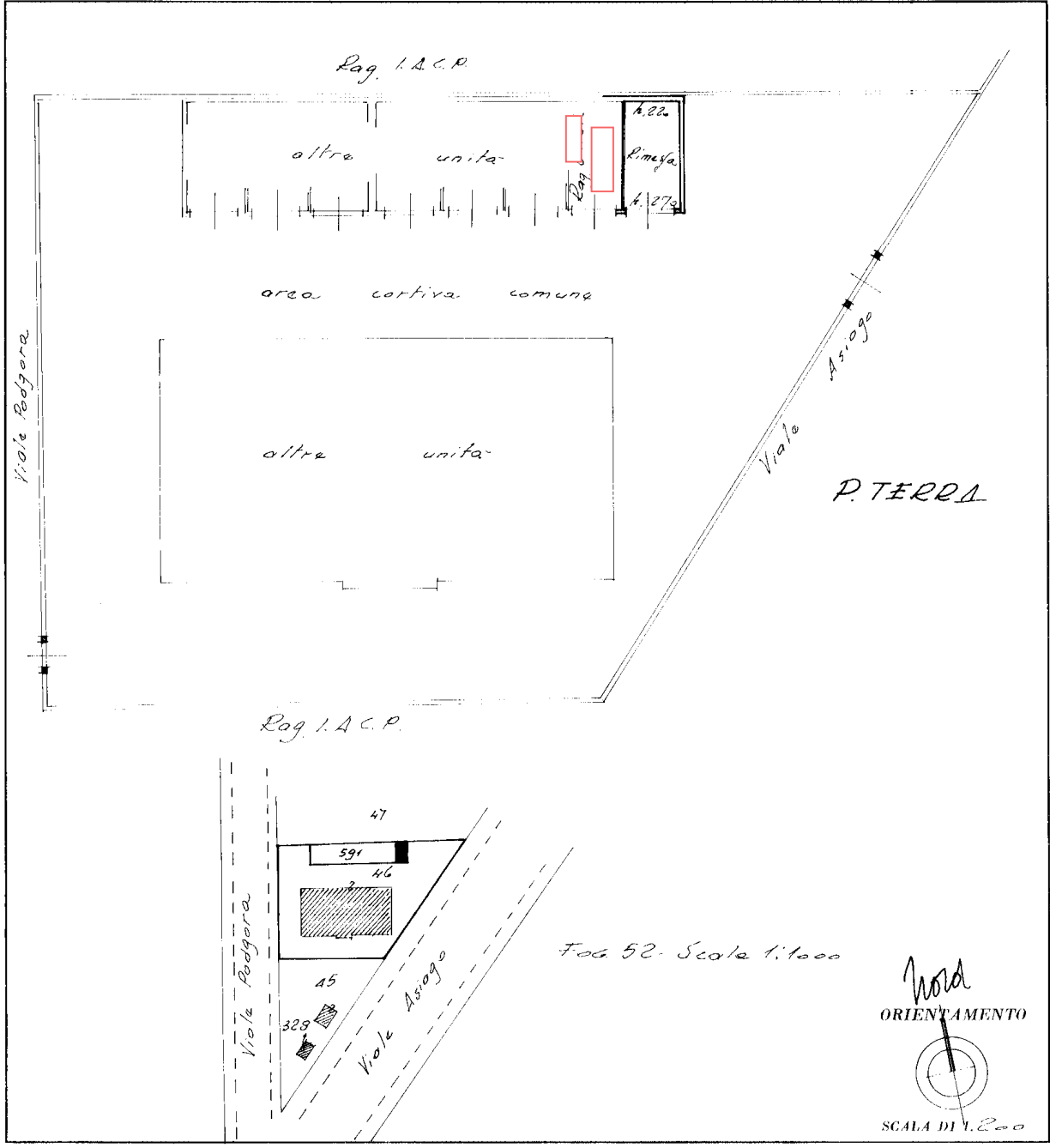

SPAZIO RISERVATO PER LE ANNOTAZIONI D'UFFICIO	
DATA	3 OTT 1984
PROT. N°	1596/84

Compilata dal Dott. Arch. Cristiano Tassinari
 (Titolo, nome e cognome del tecnico)
 Iscritto all'Albo dei PERITI
 della Provincia di MANTOVA
 DATA 10 ottobre 1984
 Firma: [Signature]