

# TRIBUNALE DI FIRENZE

Terza sezione civile  
Ufficio esecuzioni immobiliari

Perizia C.T.U.  
Relazione di Consulenza Tecnica di Ufficio

<b>N. R. G.</b>	<b>195 - 2017</b>
-----------------	-------------------

**ALLEGATO 1:**

Visure Catastali

**ALLEGATO 2:**

Planimetria Catastale Lotto n. 1

**ALLEGATO 3:**

Planimetria Catastale Lotto n. 2

**ALLEGATO 4:**

Planimetrie Catastali Lotto n. 3

**ALLEGATO 5:**

Estratto di mappa catastale

## Visura storica per immobile

Data: 12/10/2018 - Ora: 15.44.59 Segue

Visura n.: T205432 Pag: 1

Situazione degli atti informatizzati dall'impianto meccanografico al 12/10/2018

<b>Dati della richiesta</b>	<b>Comune di RIGNANO SULL'ARNO ( Codice: H286)</b>
<b>Catasto Fabbricati</b>	<b>Provincia di FIRENZE</b> <b>Foglio: 46 Particella: 50 Sub.: 513</b>

### INTESTATO

1		(1) Proprieta` per 3/3
---	--	------------------------

### Unità immobiliare dal 09/11/2015

N.	DATI IDENTIFICATIVI				DATI DI CLASSAMENTO							DATI DERIVANTI DA
	Sezione Urbana	Foglio	Particella	Sub	Zona Cens.	Micro Zona	Categoria	Classe	Consistenza	Superficie Catastale	Rendita	
1		46	50	513			A/2	3	7 vani	Totale: 187 m <sup>2</sup> Totale escluse aree scoperte**: 169 m <sup>2</sup>	Euro 415,75	Variazione del 09/11/2015 - Inserimento in visura dei dati di superficie.
<b>Indirizzo</b>		VIA DELLE SERRE n. 45/2 piano: T-1-2;										
<b>Annotazioni</b>		classamento e rendita non rettificati entro dodici mesi dalla data di iscrizione in atti della dichiarazione (D.M. 701/94)										

### Situazione dell'unità immobiliare dal 25/10/2011

N.	DATI IDENTIFICATIVI				DATI DI CLASSAMENTO							DATI DERIVANTI DA
	Sezione Urbana	Foglio	Particella	Sub	Zona Cens.	Micro Zona	Categoria	Classe	Consistenza	Superficie Catastale	Rendita	
1		46	50	513			A/2	3	7 vani		Euro 415,75	VARIAZIONE TOPONOMASTICA del 25/10/2011 protocollo n. FI0288064 in atti dal 25/10/2011 VARIAZIONE DI TOPONOMASTICA (n. 85391.1/2011)
<b>Indirizzo</b>		, VIA DELLE SERRE n. 45/2 piano: T-1-2;										
<b>Annotazioni</b>		classamento e rendita non rettificati entro dodici mesi dalla data di iscrizione in atti della dichiarazione (D.M. 701/94)										

## Visura storica per immobile

Situazione degli atti informatizzati dall'impianto meccanografico al 12/10/2018

### Situazione dell'unità immobiliare dal 01/10/2011

N.	DATI IDENTIFICATIVI				DATI DI CLASSAMENTO							DATI DERIVANTI DA
	Sezione Urbana	Foglio	Particella	Sub	Zona Cens.	Micro Zona	Categoria	Classe	Consistenza	Superficie Catastale	Rendita	
1		46	50	513			A/2	3	7 vani		Euro 415,75	VARIAZIONE NEL CLASSAMENTO del 01/10/2011 protocollo n. FI0267480 in atti dal 01/10/2011 VARIAZIONE DI CLASSAMENTO (n. 82268.1/2011)
<b>Indirizzo</b>					, LOCALITA' PIANO DI FONTANA n. 45/2 piano: T-1-2;							
<b>Annotazioni</b>					classamento e rendita non rettificati entro dodici mesi dalla data di iscrizione in atti della dichiarazione (D.M. 701/94)							

### Situazione dell'unità immobiliare dal 01/10/2010

N.	DATI IDENTIFICATIVI				DATI DI CLASSAMENTO							DATI DERIVANTI DA
	Sezione Urbana	Foglio	Particella	Sub	Zona Cens.	Micro Zona	Categoria	Classe	Consistenza	Superficie Catastale	Rendita	
1		46	50	513			A/2	3	7 vani		Euro 415,75	ULTIMAZIONE DI FABBRICATO URBANO del 01/10/2010 protocollo n. FI0273367 in atti dal 01/10/2010 ULTIMAZIONE DI FABBRICATO URBANO (n. 24888.1/2010)
<b>Indirizzo</b>					, LOCALITA' PIANO DI FONTANA n. 45/2 piano: T-1-2;							
<b>Annotazioni</b>					classamento e rendita proposti (D.M. 701/94)							

### Situazione dell'unità immobiliare dal 22/06/2009

N.	DATI IDENTIFICATIVI				DATI DI CLASSAMENTO							DATI DERIVANTI DA
	Sezione Urbana	Foglio	Particella	Sub	Zona Cens.	Micro Zona	Categoria	Classe	Consistenza	Superficie Catastale	Rendita	
1		46	50	513			in corso di costruz.					VARIAZIONE del 22/06/2009 protocollo n. FI0206579 in atti dal 22/06/2009 DEMOLIZIONE PARZIALE- RISTRUTTURAZIONE- FRAZIONAMENTO E FUSIONE (n. 16575.1/2009)
<b>Indirizzo</b>					, LOCALITA' PIANO DI FONTANA n. SN piano: T-1-2;							

## Visura storica per immobile

Data: 12/10/2018 - Ora: 15.44.59 Fine

Visura n.: T205432 Pag: 3

Situazione degli atti informatizzati dall'impianto meccanografico al 12/10/2018

### Situazione degli intestati dal 22/06/2009

N.	DATI ANAGRAFICI	CODICE FISCALE	DIRITTI E ONERI REALI
1			(1) Proprieta` per 3/3
<b>DATI DERIVANTI DA</b>		VARIAZIONE del 22/06/2009 protocollo n. FI0206579 in atti dal 22/06/2009 Registrazione: DEMOLIZIONE PARZIALE- RISTRUTTURAZIONE- FRAZIONAMENTO E FUSIONE (n. 16575.1/2009)	

### Per ulteriori variazioni richiedere le visure storiche dei seguenti immobili soppressi, originari del precedente:

- foglio 46 particella 50 subalterno 2
- foglio 46 particella 50 subalterno 502
- foglio 46 particella 50 subalterno 4
- foglio 46 particella 50 subalterno 5
- foglio 46 particella 50 subalterno 6
- foglio 46 particella 50 subalterno 7
- foglio 46 particella 50 subalterno 8
- foglio 46 particella 50 subalterno 3

Unità immobiliari n. 1

Tributi erariali: Euro 0,90

Visura telematica

\* Codice Fiscale Validato in Anagrafe Tributaria

\*\* Si intendono escluse le "superfici di balconi, terrazzi e aree scoperte pertinenziali e accessorie, comunicanti o non comunicanti" (cfr. Provvedimento del Direttore dell'Agenzia delle Entrate 29 marzo 2013).

## Visura storica per immobile

Situazione degli atti informatizzati dall'impianto meccanografico al 12/10/2018

<b>Dati della richiesta</b>	<b>Comune di RIGNANO SULL'ARNO ( Codice: H286)</b>
<b>Catasto Fabbricati</b>	<b>Provincia di FIRENZE</b> <b>Foglio: 46 Particella: 50 Sub.: 517</b>

### INTESTATO

1		(1) Proprieta` per 3/3
---	--	------------------------

### Unità immobiliare dal 09/11/2015

N.	DATI IDENTIFICATIVI				DATI DI CLASSAMENTO							DATI DERIVANTI DA
	Sezione Urbana	Foglio	Particella	Sub	Zona Cens.	Micro Zona	Categoria	Classe	Consistenza	Superficie Catastale	Rendita	
1		46	50	517			A/2	3	4,5 vani	Totale: 82 m <sup>2</sup> Totale escluse aree scoperte**: 82 m <sup>2</sup>	Euro 267,27	Variazione del 09/11/2015 - Inserimento in visura dei dati di superficie.
<b>Indirizzo</b>		VIA DELLE SERRE n. 45/6 piano: 1;										
<b>Annotazioni</b>		classamento e rendita non rettificati entro dodici mesi dalla data di iscrizione in atti della dichiarazione (D.M. 701/94)										

### Situazione dell'unità immobiliare dal 25/10/2011

N.	DATI IDENTIFICATIVI				DATI DI CLASSAMENTO							DATI DERIVANTI DA
	Sezione Urbana	Foglio	Particella	Sub	Zona Cens.	Micro Zona	Categoria	Classe	Consistenza	Superficie Catastale	Rendita	
1		46	50	517			A/2	3	4,5 vani		Euro 267,27	VARIAZIONE TOPONOMASTICA del 25/10/2011 protocollo n. FI0288067 in atti dal 25/10/2011 VARIAZIONE DI TOPONOMASTICA (n. 85394.1/2011)
<b>Indirizzo</b>		, VIA DELLE SERRE n. 45/6 piano: 1;										
<b>Annotazioni</b>		classamento e rendita non rettificati entro dodici mesi dalla data di iscrizione in atti della dichiarazione (D.M. 701/94)										

## Visura storica per immobile

Situazione degli atti informatizzati dall'impianto meccanografico al 12/10/2018

### Situazione dell'unità immobiliare dal 14/05/2011

N.	DATI IDENTIFICATIVI				DATI DI CLASSAMENTO							DATI DERIVANTI DA
	Sezione Urbana	Foglio	Particella	Sub	Zona Cens.	Micro Zona	Categoria	Classe	Consistenza	Superficie Catastale	Rendita	
1		46	50	517			A/2	3	4,5 vani		Euro 267,27	VARIAZIONE NEL CLASSAMENTO del 14/05/2011 protocollo n. FI0169539 in atti dal 14/05/2011 VARIAZIONE DI CLASSAMENTO (n. 62729.1/2011)
<b>Indirizzo</b>					, LOCALITA' PIANO DI FONTANA n. 45/6 piano: 1;							
<b>Annotazioni</b>					classamento e rendita non rettificati entro dodici mesi dalla data di iscrizione in atti della dichiarazione (D.M. 701/94)							

### Situazione dell'unità immobiliare dal 14/05/2010

N.	DATI IDENTIFICATIVI				DATI DI CLASSAMENTO							DATI DERIVANTI DA
	Sezione Urbana	Foglio	Particella	Sub	Zona Cens.	Micro Zona	Categoria	Classe	Consistenza	Superficie Catastale	Rendita	
1		46	50	517			A/2	3	4,5 vani		Euro 267,27	ULTIMAZIONE DI FABBRICATO URBANO del 14/05/2010 protocollo n. FI0147150 in atti dal 14/05/2010 ULTIMAZIONE DI FABBRICATO URBANO (n. 12818.1/2010)
<b>Indirizzo</b>					, LOCALITA' PIANO DI FONTANA n. 45/6 piano: 1;							
<b>Annotazioni</b>					classamento e rendita proposti (D.M. 701/94)							

### Situazione dell'unità immobiliare dal 22/06/2009

N.	DATI IDENTIFICATIVI				DATI DI CLASSAMENTO							DATI DERIVANTI DA
	Sezione Urbana	Foglio	Particella	Sub	Zona Cens.	Micro Zona	Categoria	Classe	Consistenza	Superficie Catastale	Rendita	
1		46	50	517			in corso di costruz.					VARIAZIONE del 22/06/2009 protocollo n. FI0206579 in atti dal 22/06/2009 DEMOLIZIONE PARZIALE- RISTRUTTURAZIONE- FRAZIONAMENTO E FUSIONE (n. 16575.1/2009)
<b>Indirizzo</b>					, LOCALITA' PIANO DI FONTANA n. SN piano: 1;							

## Visura storica per immobile

Situazione degli atti informatizzati dall'impianto meccanografico al 12/10/2018

Data: 12/10/2018 - Ora: 15.45.41 Fine

Visura n.: T205737 Pag: 3

### Situazione degli intestati dal 22/06/2009

N.	DATI ANAGRAFICI	CODICE FISCALE	DIRITTI E ONERI REALI
1			(1) Proprieta` per 3/3
<b>DATI DERIVANTI DA</b>		VARIAZIONE del 22/06/2009 protocollo n. FI0206579 in atti dal 22/06/2009 Registrazione: DEMOLIZIONE PARZIALE- RISTRUTTURAZIONE- FRAZIONAMENTO E FUSIONE (n. 16575.1/2009)	

### Per ulteriori variazioni richiedere le visure storiche dei seguenti immobili soppressi, originari del precedente:

- foglio 46 particella 50 subalterno 2
- foglio 46 particella 50 subalterno 502
- foglio 46 particella 50 subalterno 4
- foglio 46 particella 50 subalterno 5
- foglio 46 particella 50 subalterno 6
- foglio 46 particella 50 subalterno 7
- foglio 46 particella 50 subalterno 8
- foglio 46 particella 50 subalterno 3

Unità immobiliari n. 1

Tributi erariali: Euro 0,90

Visura telematica

\* Codice Fiscale Validato in Anagrafe Tributaria

\*\* Si intendono escluse le "superfici di balconi, terrazzi e aree scoperte pertinenziali e accessorie, comunicanti o non comunicanti" (cfr. Provvedimento del Direttore dell'Agenzia delle Entrate 29 marzo 2013).

## Visura storica per immobile

Situazione degli atti informatizzati dall'impianto meccanografico al 12/10/2018

<b>Dati della richiesta</b>	<b>Comune di RIGNANO SULL'ARNO ( Codice: H286)</b>
<b>Catasto Fabbricati</b>	<b>Provincia di FIRENZE</b> <b>Foglio: 46 Particella: 50 Sub.: 518</b>

### INTESTATO

1		(1) Proprieta` per 3/3
---	--	------------------------

### Unità immobiliare dal 09/11/2015

N.	DATI IDENTIFICATIVI				DATI DI CLASSAMENTO							DATI DERIVANTI DA
	Sezione Urbana	Foglio	Particella	Sub	Zona Cens.	Micro Zona	Categoria	Classe	Consistenza	Superficie Catastale	Rendita	
1		46	50	518			A/2	3	3,5 vani	Totale: 78 m <sup>2</sup> Totale escluse aree scoperte**: 78 m <sup>2</sup>	Euro 207,87	Variazione del 09/11/2015 - Inserimento in visura dei dati di superficie.
<b>Indirizzo</b>		VIA DELLE SERRE n. 45/7 piano: 1;										
<b>Annotazioni</b>		classamento e rendita non rettificati entro dodici mesi dalla data di iscrizione in atti della dichiarazione (D.M. 701/94)										

### Situazione dell'unità immobiliare dal 25/10/2011

N.	DATI IDENTIFICATIVI				DATI DI CLASSAMENTO							DATI DERIVANTI DA
	Sezione Urbana	Foglio	Particella	Sub	Zona Cens.	Micro Zona	Categoria	Classe	Consistenza	Superficie Catastale	Rendita	
1		46	50	518			A/2	3	3,5 vani		Euro 207,87	VARIAZIONE TOPONOMASTICA del 25/10/2011 protocollo n. FI0288068 in atti dal 25/10/2011 VARIAZIONE DI TOPONOMASTICA (n. 85395.1/2011)
<b>Indirizzo</b>		, VIA DELLE SERRE n. 45/7 piano: 1;										
<b>Annotazioni</b>		classamento e rendita non rettificati entro dodici mesi dalla data di iscrizione in atti della dichiarazione (D.M. 701/94)										



## Visura storica per immobile

Data: 12/10/2018 - Ora: 15.46.04 Segue

Visura n.: T205928 Pag: 2

### Situazione degli atti informatizzati dall'impianto meccanografico al 12/10/2018

#### Situazione dell'unità immobiliare dal 14/05/2011

N.	DATI IDENTIFICATIVI				DATI DI CLASSAMENTO							DATI DERIVANTI DA
	Sezione Urbana	Foglio	Particella	Sub	Zona Cens.	Micro Zona	Categoria	Classe	Consistenza	Superficie Catastale	Rendita	
1		46	50	518			A/2	3	3,5 vani		Euro 207,87	VARIAZIONE NEL CLASSAMENTO del 14/05/2011 protocollo n. FI0169539 in atti dal 14/05/2011 VARIAZIONE DI CLASSAMENTO (n. 62729.1/2011)
<b>Indirizzo</b>					, LOCALITA' PIANO DI FONTANA n. 45/7 piano: 1;							
<b>Annotazioni</b>					classamento e rendita non rettificati entro dodici mesi dalla data di iscrizione in atti della dichiarazione (D.M. 701/94)							

#### Situazione dell'unità immobiliare dal 14/05/2010

N.	DATI IDENTIFICATIVI				DATI DI CLASSAMENTO							DATI DERIVANTI DA
	Sezione Urbana	Foglio	Particella	Sub	Zona Cens.	Micro Zona	Categoria	Classe	Consistenza	Superficie Catastale	Rendita	
1		46	50	518			A/2	3	3,5 vani		Euro 207,87	DIVERSA DISTRIBUZIONE DEGLI SPAZI INTERNI del 14/05/2010 protocollo n. FI0147151 in atti dal 14/05/2010 DIVERSA DISTRIBUZIONE DEGLI SPAZI INTERNI (n. 12817.1/2010)
<b>Indirizzo</b>					, LOCALITA' PIANO DI FONTANA n. 45/7 piano: 1;							
<b>Annotazioni</b>					classamento e rendita proposti (D.M. 701/94)							

#### Situazione dell'unità immobiliare dal 22/06/2009

N.	DATI IDENTIFICATIVI				DATI DI CLASSAMENTO							DATI DERIVANTI DA
	Sezione Urbana	Foglio	Particella	Sub	Zona Cens.	Micro Zona	Categoria	Classe	Consistenza	Superficie Catastale	Rendita	
1		46	50	518			A/2	3	3,5 vani		Euro 207,87	VARIAZIONE del 22/06/2009 protocollo n. FI0206579 in atti dal 22/06/2009 DEMOLIZIONE PARZIALE- RISTRUTTURAZIONE- FRAZIONAMENTO E FUSIONE (n. 16575.1/2009)
<b>Indirizzo</b>					, LOCALITA' PIANO DI FONTANA n. SN piano: 1;							
<b>Annotazioni</b>					classamento e rendita proposti (D.M. 701/94)							

# Visura storica per immobile

## Situazione degli atti informatizzati dall'impianto meccanografico al 12/10/2018

### Situazione degli intestati dal 22/06/2009

N.	DATI ANAGRAFICI	CODICE FISCALE	DIRITTI E ONERI REALI
1			(1) Proprieta` per 3/3
<b>DATI DERIVANTI DA</b>		VARIAZIONE del 22/06/2009 protocollo n. FI0206579 in atti dal 22/06/2009 Registrazione: DEMOLIZIONE PARZIALE- RISTRUTTURAZIONE- FRAZIONAMENTO E FUSIONE (n. 16575.1/2009)	

### Per ulteriori variazioni richiedere le visure storiche dei seguenti immobili soppressi, originari del precedente:

- foglio 46 particella 50 subalterno 2
- foglio 46 particella 50 subalterno 502
- foglio 46 particella 50 subalterno 4
- foglio 46 particella 50 subalterno 5
- foglio 46 particella 50 subalterno 6
- foglio 46 particella 50 subalterno 7
- foglio 46 particella 50 subalterno 8
- foglio 46 particella 50 subalterno 3

Unità immobiliari n. 1

Tributi erariali: Euro 0,90

Visura telematica

\* Codice Fiscale Validato in Anagrafe Tributaria

\*\* Si intendono escluse le "superfici di balconi, terrazzi e aree scoperte pertinenziali e accessorie, comunicanti o non comunicanti" (cfr. Provvedimento del Direttore dell'Agenzia delle Entrate 29 marzo 2013).

## Visura storica per immobile

Data: 12/10/2018 - Ora: 15.46.51 Segue

Visura n.: T206274 Pag: 1

Situazione degli atti informatizzati dall'impianto meccanografico al 12/10/2018

<b>Dati della richiesta</b>	<b>Comune di RIGNANO SULL'ARNO ( Codice: H286)</b>
<b>Catasto Fabbricati</b>	<b>Provincia di FIRENZE</b>
	<b>Foglio: 46 Particella: 50 Sub.: 526</b>

### INTESTATO

1		(1) Proprieta` per 3/3
---	--	------------------------

### Unità immobiliare dal 09/11/2015

N.	DATI IDENTIFICATIVI				DATI DI CLASSAMENTO							DATI DERIVANTI DA
	Sezione Urbana	Foglio	Particella	Sub	Zona Cens.	Micro Zona	Categoria	Classe	Consistenza	Superficie Catastale	Rendita	
1		46	50	526			C/6	1	27 m <sup>2</sup>	Totale: 28 m <sup>2</sup>	Euro 80,88	Variazione del 09/11/2015 - Inserimento in visura dei dati di superficie.
<b>Indirizzo</b>				VIA DELLE SERRE n. SN piano: T;								
<b>Annotazioni</b>				classamento e rendita non rettificati entro dodici mesi dalla data di iscrizione in atti della dichiarazione (D.M. 701/94)								

### Situazione dell'unità immobiliare dal 20/11/2012

N.	DATI IDENTIFICATIVI				DATI DI CLASSAMENTO							DATI DERIVANTI DA
	Sezione Urbana	Foglio	Particella	Sub	Zona Cens.	Micro Zona	Categoria	Classe	Consistenza	Superficie Catastale	Rendita	
1		46	50	526			C/6	1	27 m <sup>2</sup>		Euro 80,88	VARIAZIONE TOPONOMASTICA del 20/11/2012 protocollo n. FI0281735 in atti dal 20/11/2012 VARIAZIONE DI TOPONOMASTICA (n. 67320.1/2012)
<b>Indirizzo</b>				, VIA DELLE SERRE n. SN piano: T;								
<b>Annotazioni</b>				classamento e rendita non rettificati entro dodici mesi dalla data di iscrizione in atti della dichiarazione (D.M. 701/94)								

### Situazione dell'unità immobiliare dal 22/06/2010

N.	DATI IDENTIFICATIVI				DATI DI CLASSAMENTO							DATI DERIVANTI DA
	Sezione Urbana	Foglio	Particella	Sub	Zona Cens.	Micro Zona	Categoria	Classe	Consistenza	Superficie Catastale	Rendita	
1		46	50	526			C/6	1	27 m <sup>2</sup>		Euro 80,88	VARIAZIONE NEL CLASSAMENTO del 22/06/2010 protocollo n. FI0188695 in atti dal 22/06/2010 VARIAZIONE DI CLASSAMENTO (n. 16663.1/2010)
<b>Indirizzo</b>				, LOCALITA` PIANO DI FONTANA n. SN piano: T;								

<b>Annotazioni</b>				classamento e rendita non rettificati entro dodici mesi dalla data di iscrizione in atti della dichiarazione (D.M. 701/94)								Fine
<b>Situazione dell'unità immobiliare dal 22/06/2009</b>												
N.	DATI IDENTIFICATIVI				DATI DI CLASSAMENTO							DATI DERIVANTI DA
	Sezione Urbana	Foglio	Particella	Sub	Zona Cens.	Micro Zona	Categoria	Classe	Consistenza	Superficie Catastale	Rendita	
1		46	50	526			C/6	1	27 m <sup>2</sup>		<b>Euro 80,88</b>	VARIAZIONE del 22/06/2009 protocollo n. FI0206579 in atti dal 22/06/2009 DEMOLIZIONE PARZIALE- RISTRUTTURAZIONE- FRAZIONAMENTO E FUSIONE (n. 16575.1/2009)
<b>Indirizzo</b>				, LOCALITA` PIANO DI FONTANA n. SN piano: T;								
<b>Annotazioni</b>				classamento e rendita proposti (D.M. 701/94)								

**Situazione degli intestati dal 22/06/2009**

N.	DATI ANAGRAFICI	CODICE FISCALE	DIRITTI E ONERI REALI
1			(1) Proprieta` per 3/3
<b>DATI DERIVANTI DA</b>		VARIAZIONE del 22/06/2009 protocollo n. FI0206579 in atti dal 22/06/2009 Registrazione: DEMOLIZIONE PARZIALE- RISTRUTTURAZIONE- FRAZIONAMENTO E FUSIONE (n. 16575.1/2009)	

**Per ulteriori variazioni richiedere le visure storiche dei seguenti immobili soppressi, originari del precedente:**

- foglio 46 particella 50 subalterno 2
- foglio 46 particella 50 subalterno 502
- foglio 46 particella 50 subalterno 4
- foglio 46 particella 50 subalterno 5
- foglio 46 particella 50 subalterno 6
- foglio 46 particella 50 subalterno 7
- foglio 46 particella 50 subalterno 8
- foglio 46 particella 50 subalterno 3

Unità immobiliari n. 1

Tributi erariali: Euro 0,90

Visura telematica

\* Codice Fiscale Validato in Anagrafe Tributaria

<b>ELABORATO PLANIMETRICO</b>	Compilato da: Rigacci Nicola	Iscritto all'albo: Geometri	Prov. Firenze	N. 4386
Comune di Rignano Sull'arno	Sezione:	Foglio: 46	Protocollo n. F10151805	del 28/04/2011
Dimostrazione grafica dei subalterni		Tipo Mappale n.	Scala 1 : 1000	



PIANO SECONDO



PIANO SOPPALCO

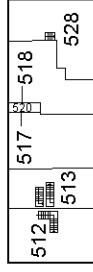

PIANO PRIMO



PIANO INTERRATO

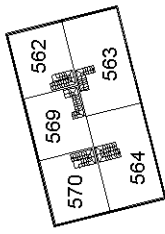

PIANO PRIMO

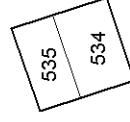

PIANO PRIMO

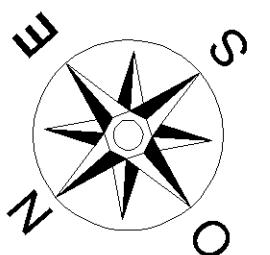
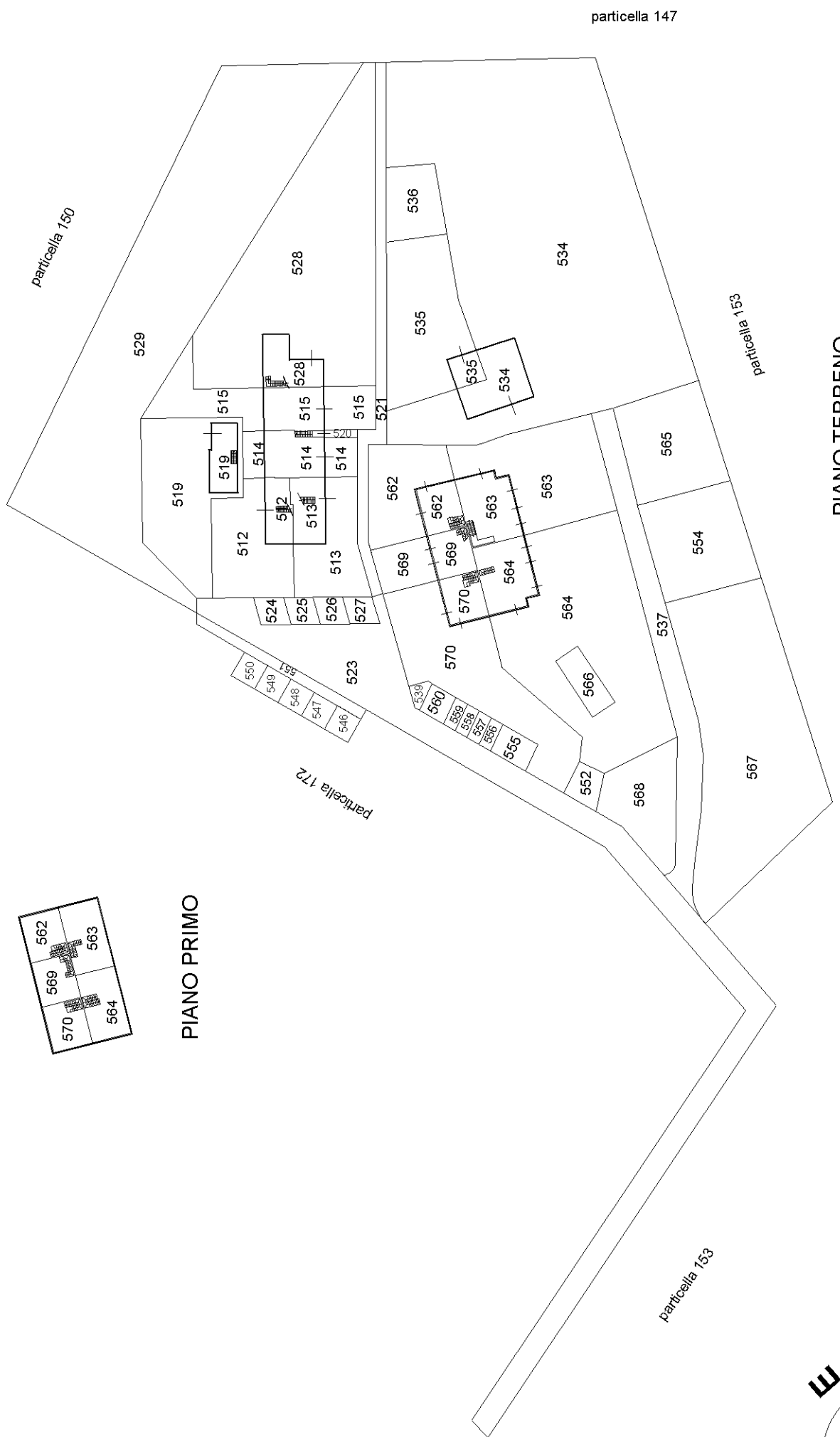

Direzione Provinciale di Firenze

Ufficio Provinciale - Territorio

Servizi Catastali

Comune di: RIGNANO SULL ARNO

Elenco Subalterni

ACCERTAMENTO DELLA PROPRIETA IMMOBILIARE URBANA

ELENCO DEI SUBALTERNI ASSEGNATI

Comune		Sezione	Foglio	Particella		Tipo mappale	del:
RIGNANO SULL ARNO			46	50			
Sub	UBICAZIONE via/piazza	n°civ	Piani	Scala	Int.	DESCRIZIONE	
512	LOCALITA' PIANO DI FONTANA	45/1	T-1			ABITAZIONE DI TIPO CIVILE	
513	LOCALITA' PIANO DI FONTANA	45/2	T-1 2			ABITAZIONE DI TIPO CIVILE	
514	LOCALITA' PIANO DI FONTANA	45/3	T			ABITAZIONE DI TIPO CIVILE	
515	LOCALITA' PIANO DI FONTANA	45/4	T			ABITAZIONE DI TIPO CIVILE	
517	LOCALITA' PIANO DI FONTANA	45/6	1			ABITAZIONE DI TIPO CIVILE	
518	LOCALITA' PIANO DI FONTANA	45/7	1			ABITAZIONE DI TIPO CIVILE	
519	LOCALITA' PIANO DI FONTANA	44	S1-T			ABITAZIONE DI TIPO CIVILE	
520	LOCALITA' PIANO DI FONTANA	SN	T			BCNC (VIALETTO A COMUNE AI SUB. 517 E 518)	
521	LOCALITA' PIANO DI FONTANA	SN	T			BCNC (VIALETTO A COMUNE AI SUB. 513 -514 -515 -517 -518 -528 -535)	
523	LOCALITA' PIANO DI FONTANA	SN	T			BCNC (STRADA DI ACCESSO A COMUNE FRA I SUB. 512 -513 -514 -515 -517 -518 -519 -528 CON DIRITTO DI PASSO E TRANSITO A FAVORE DEI SUB. 534-535-555-556-557-558-559-560-562-563-564-565-566-567-568-569-570).	
524	LOCALITA' PIANO DI FONTANA	SN	T			POSTO AUTO SCOPERTO	
525	LOCALITA' PIANO DI FONTANA	SN	T			POSTO AUTO SCOPERTO	
526	LOCALITA' PIANO DI FONTANA	SN	T			POSTO AUTO SCOPERTO	
527	LOCALITA' PIANO DI FONTANA	SN	T			POSTO AUTO SCOPERTO	
528	LOCALITA' PIANO DI FONTANA	SN	T-1			ABITAZIONE DI TIPO CIVILE	
529	LOCALITA' PIANO DI FONTANA	SN	T			AREA URBANA DI MQ. 2056	
534	LOCALITA' PIANO DI FONTANA	SN	T-1			ABITAZIONE DI TIPO CIVILE	
535	LOCALITA' PIANO DI FONTANA	SN	T-1			ABITAZIONE DI TIPO CIVILE	
536	LOCALITA' PIANO DI FONTANA	SN	T			BCNC (UTENZE A COMUNE AI SUB. 512 -513 -514 -515 -517 -518 -519 -528 -534 -535)	
537	LOCALITA' PIANO DI FONTANA	SN	T			BCNC (STRADA A COMUNE AI SUB. 563- 564 - 565 CON DIRITTO DI PASSO E TRANSITO A FAVORE DEI SUB. 534 - 535 - 562 - 567- 568 - 569 - 570).	
539	LOCALITA' PIANO DI FONTANA	SN	T			BCNC (UTENZE A COMUNE DEI SUB. 562 - 563 - 564 - 569 - 570)	
546	LOCALITA' PIANO DI FONTANA	SN	T			POSTO AUTO SCOPERTO	
547	LOCALITA' PIANO DI FONTANA	SN	T			POSTO AUTO SCOPERTO	
548	LOCALITA' PIANO DI FONTANA	SN	T			POSTO AUTO SCOPERTO	
549	LOCALITA' PIANO DI FONTANA	SN	T			POSTO AUTO SCOPERTO	
550	LOCALITA' PIANO DI FONTANA	SN	T			POSTO AUTO SCOPERTO	
551	LOCALITA' PIANO DI FONTANA	SN	T			BCNC (SPAZI DI MANOVRA A COMUNE AI SUB. 546 -547 -548 -549 -550)	
552	LOCALITA' PIANO DI FONTANA	SN	T			BCNC (PIAZZALE DI ACCESSO A COMUNE DEI SUB. 555 - 570- 564 - 566) CON DIRITTO DI PASSO E TRANSITO A FAVORE DEL SUB. 568	
554	LOCALITA' PIANO DI FONTANA	SN	T			BCNC (AREA CONDOMINIALE PER IMPIANTO DI SMALTIMENTO A COMUNE DEI SUB. 562-563- 564 - 569 - 570)	
555	LOCALITA' PIANO DI FONTANA	SN	T			POSTO AUTO SCOPERTO	
556	LOCALITA' PIANO DI FONTANA	SN	T			POSTO AUTO SCOPERTO	
557	LOCALITA' PIANO DI FONTANA	SN	T			POSTO AUTO SCOPERTO	
558	LOCALITA' PIANO DI FONTANA	SN	T			POSTO AUTO SCOPERTO	
559	LOCALITA' PIANO DI FONTANA	SN	T			POSTO AUTO SCOPERTO	
560	LOCALITA' PIANO DI FONTANA	SN	T			POSTO AUTO SCOPERTO	
561	LOCALITA' PIANO DI FONTANA	SN	T			SOPPRESSO	
562	LOCALITA' PIANO DI FONTANA	SN	T-1			ABITAZIONE DI TIPO CIVILE	
563	LOCALITA' PIANO DI FONTANA	SN	T-1			ABITAZIONE DI TIPO CIVILE	
564	LOCALITA' PIANO DI FONTANA	SN	T-1			ABITAZIONE DI TIPO CIVILE	
565	LOCALITA' PIANO DI FONTANA	SN	T			POSTO AUTO SCOPERTO	
566	LOCALITA' PIANO DI FONTANA	SN	T			POSTO AUTO SCOPERTO	
567	LOCALITA' PIANO DI FONTANA	SN	T			AREA URBANA DI MQ. 1102	
568	LOCALITA' PIANO DI FONTANA	SN	T			AREA URBANA DI MQ. 242	
569	LOCALITA' PIANO DI FONTANA	SN	T-1			ABITAZIONE DI TIPO CIVILE	
570	LOCALITA' PIANO DI FONTANA	SN	T-1			ABITAZIONE DI TIPO CIVILE	

Direzione Provinciale di Firenze

Ufficio Provinciale - Territorio

Servizi Catastali

Comune di: RIGNANO SULL ARNO

Elenco Subalterni

ACCERTAMENTO DELLA PROPRIETA IMMOBILIARE URBANA

ELENCO DEI SUBALTERNI ASSEGNATI

Unità immobiliari n. 45

Tributi erariali: 0,00

Visura telematica

\* Codice Fiscale Validato in Anagrafe Tributaria

**Agenzia del Territorio  
CATASTO FABBRICATI  
Ufficio Provinciale di  
Firenze**

Dichiarazione protocollo n. <b>FI0273367</b> del <b>01/10/2010</b>	
Planimetria di u.i.u. in Comune di <b>Rignano Sull'arno</b>	
Localita' <b>Piano Di Fontana</b> civ. <b>SN</b>	
Identificativi Catastali:	Compilata da: <b>Bonechi Mirko</b>
Sezione:	Iscritto all'albo: <b>Geometri</b>
Foglio: <b>46</b>	Prov. <b>Firenze</b> N. <b>3981</b>
Particella: <b>50</b>	
Subalterno: <b>513</b>	

Scheda n. **1** Scala **1:200**

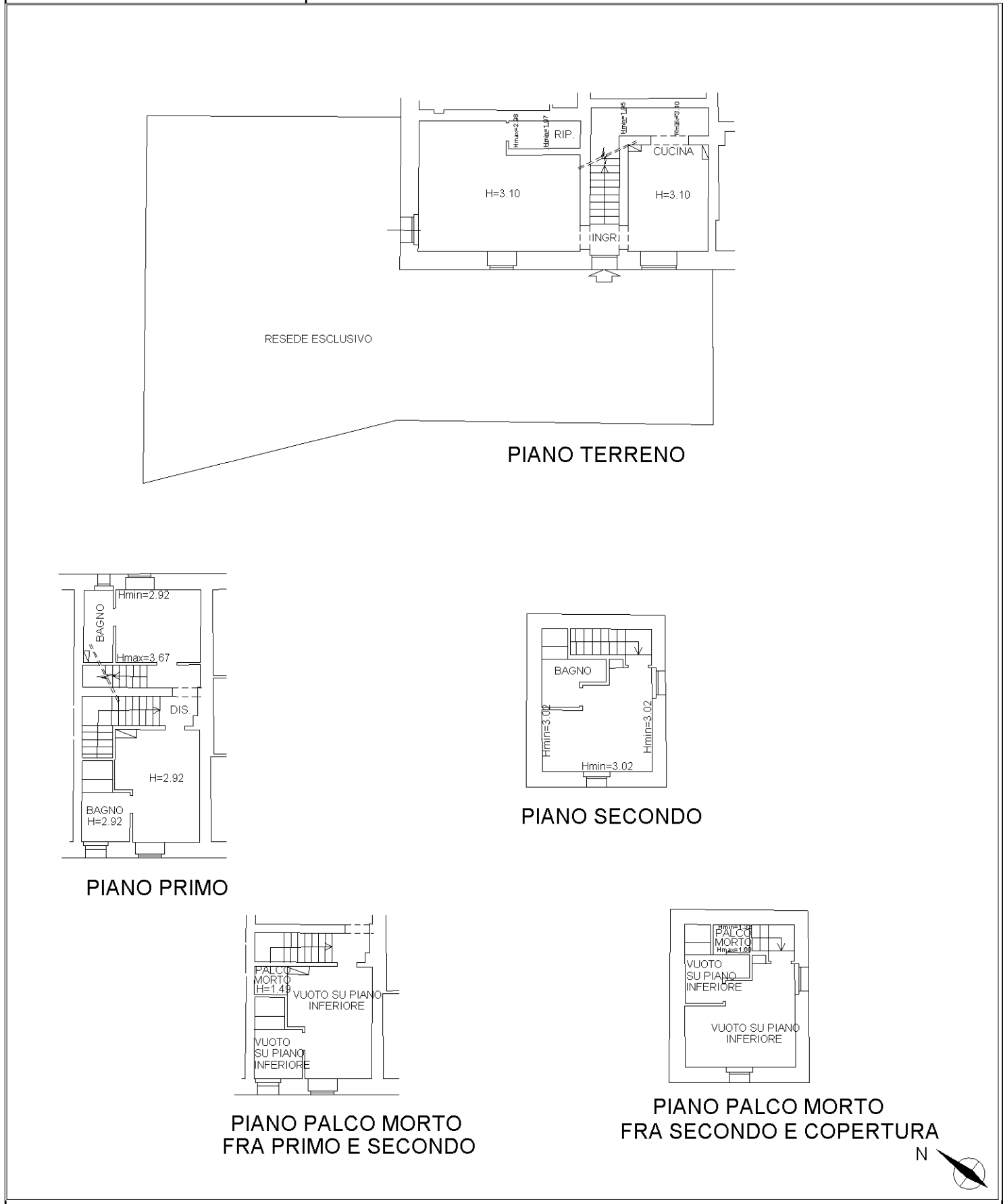

Catasto dei Fabbricati - Situazione al 20/03/2018 - Comune di RIGNANO SULL'ARNO (H286) - < Foglio: 46 - Particella: 50 - Subalterno: 513 > **mapa 01**  
VIA DELLE SERRE n. 45/2 piano: T-1-2;



**Agenzia del Territorio  
CATASTO FABBRICATI  
Ufficio Provinciale di  
Firenze**

Dichiarazione protocollo n. FI0147150 del 14/05/2010 Planimetria di u.i.u. in Comune di Rignano Sull'arno Localita' Piano Di Fontana civ. 45/6	
Identificativi Catastali: Sezione: Foglio: <b>46</b> Particella: <b>50</b> Subalterno: <b>517</b>	Compilata da: <b>Senesi Fabio</b> Iscritto all'albo: <b>Geometri</b> Prov. Firenze N. 4024

Scheda n. 1      Scala 1:200

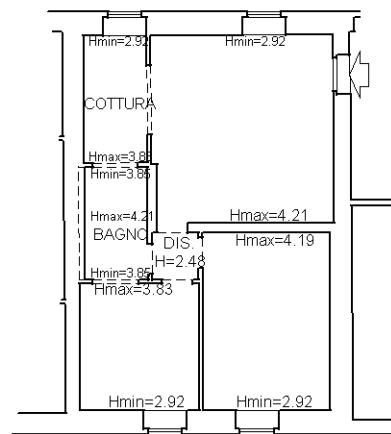

PIANO PRIMO

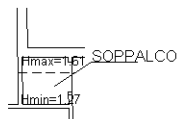

PIANO SOPPALCO



**Agenzia del Territorio  
CATASTO FABBRICATI  
Ufficio Provinciale di  
Firenze**

Dichiarazione protocollo n. FI0147151 del 14/05/2010	
Planimetria di u.i.u. in Comune di Rignano Sull'arno	
Localita' Piano Di Fontana civ. 45/7	
Identificativi Catastali:	Compilata da: <b>Senesi Fabio</b>
Sezione:	Iscritto all'albo: <b>Geometri</b>
Foglio: <b>46</b>	Prov. <b>Firenze</b>
Particella: <b>50</b>	N. <b>4024</b>
Subalterno: <b>518</b>	

Scheda n. 1      Scala 1:200

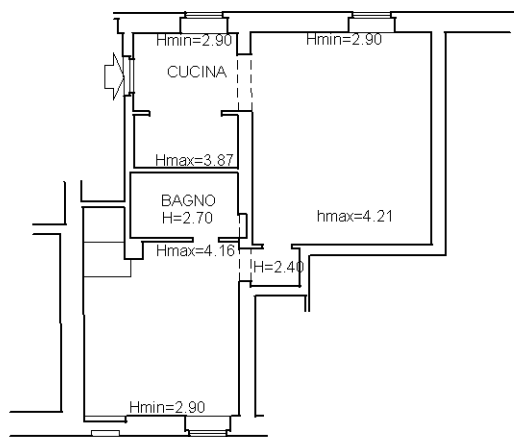

PIANO PRIMO

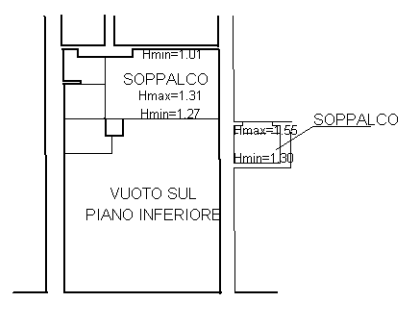

PIANO SOPPALCO



**Agenzia del Territorio  
CATASTO FABBRICATI  
Ufficio Provinciale di  
Firenze**

Dichiarazione protocollo n. FI0206579 del 22/06/2009	
Planimetria di u.i.u. in Comune di Rignano Sull'arno	
Localita' Piano Di Fontana civ. SN	
Identificativi Catastali:	Compilata da: Bonechi Mirko
Sezione:	Iscritto all'albo: Geometri
Foglio: 46	Prov. Firenze
Particella: 50	N. 3981
Subalterno: 526	

Scheda n. 1      Scala 1:200

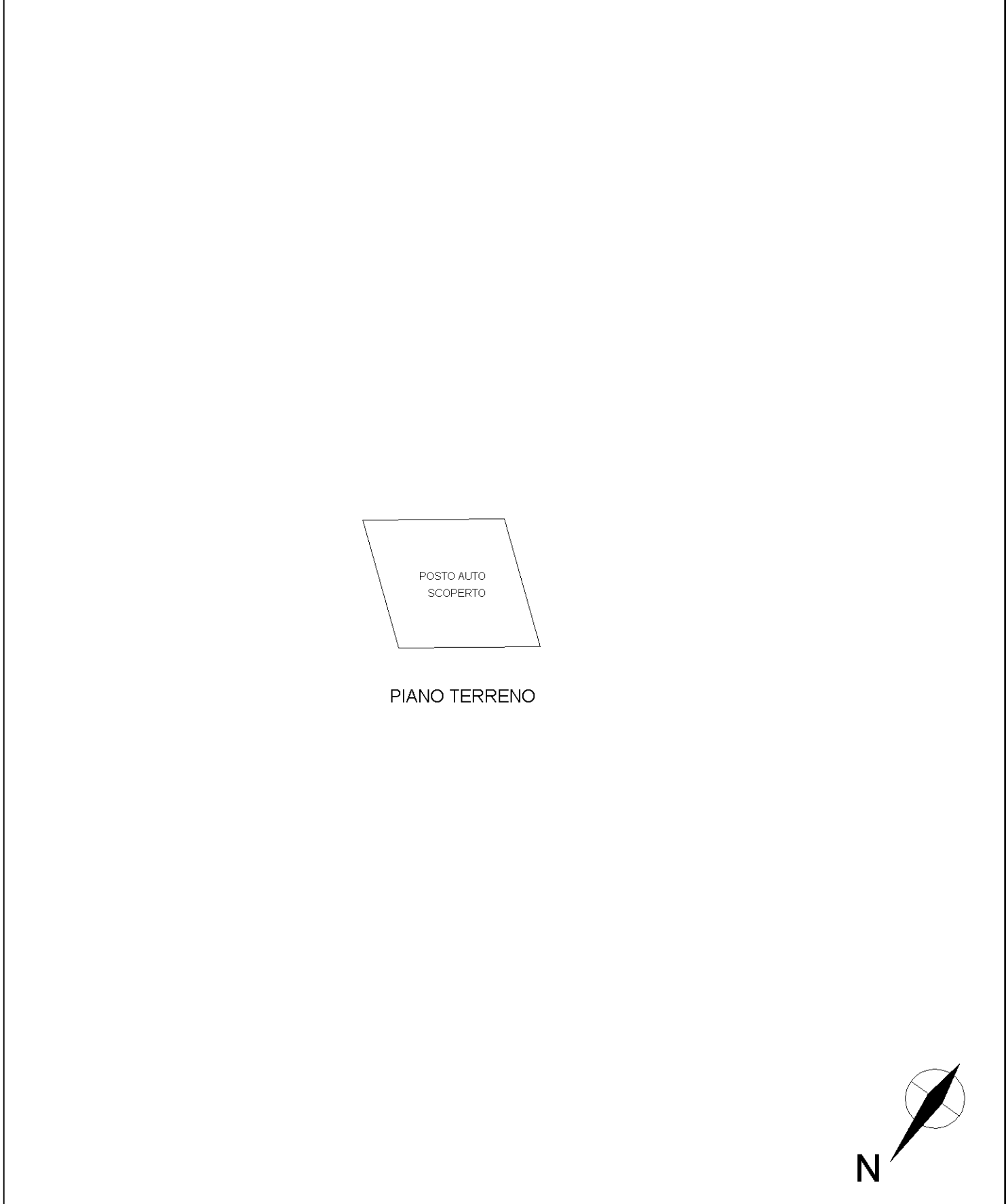



20-Mar-2018 16:1:11  
Prot. n. T279965/2018

Scala originale: 1:2000  
Dimensione cornice: 776.000 x 552.000 metri

Comune: RIGNANO SULL ARNO  
Foglio: 46

1 Particella: 50