

**Allegato n. 3**

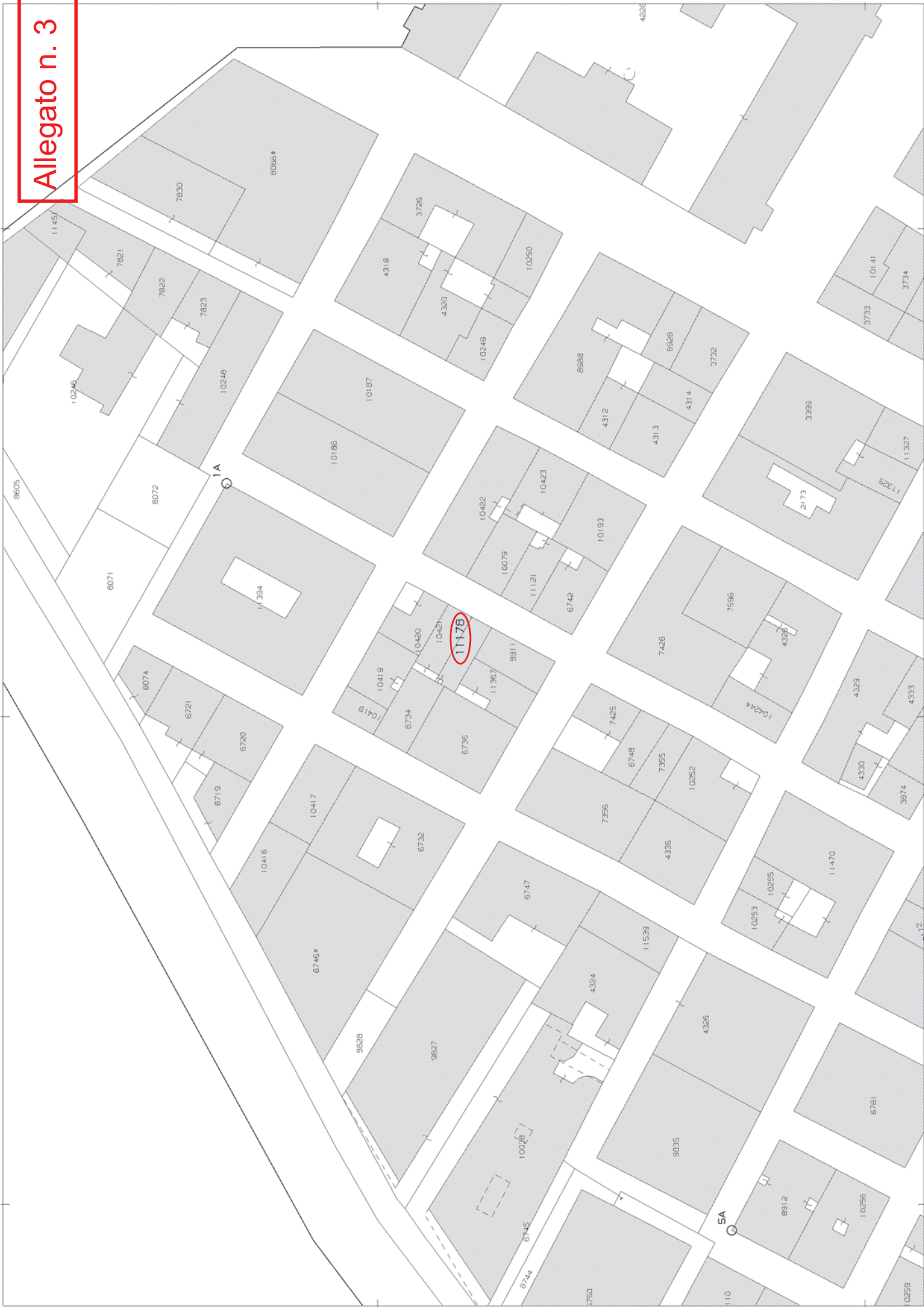

Polifunzionale

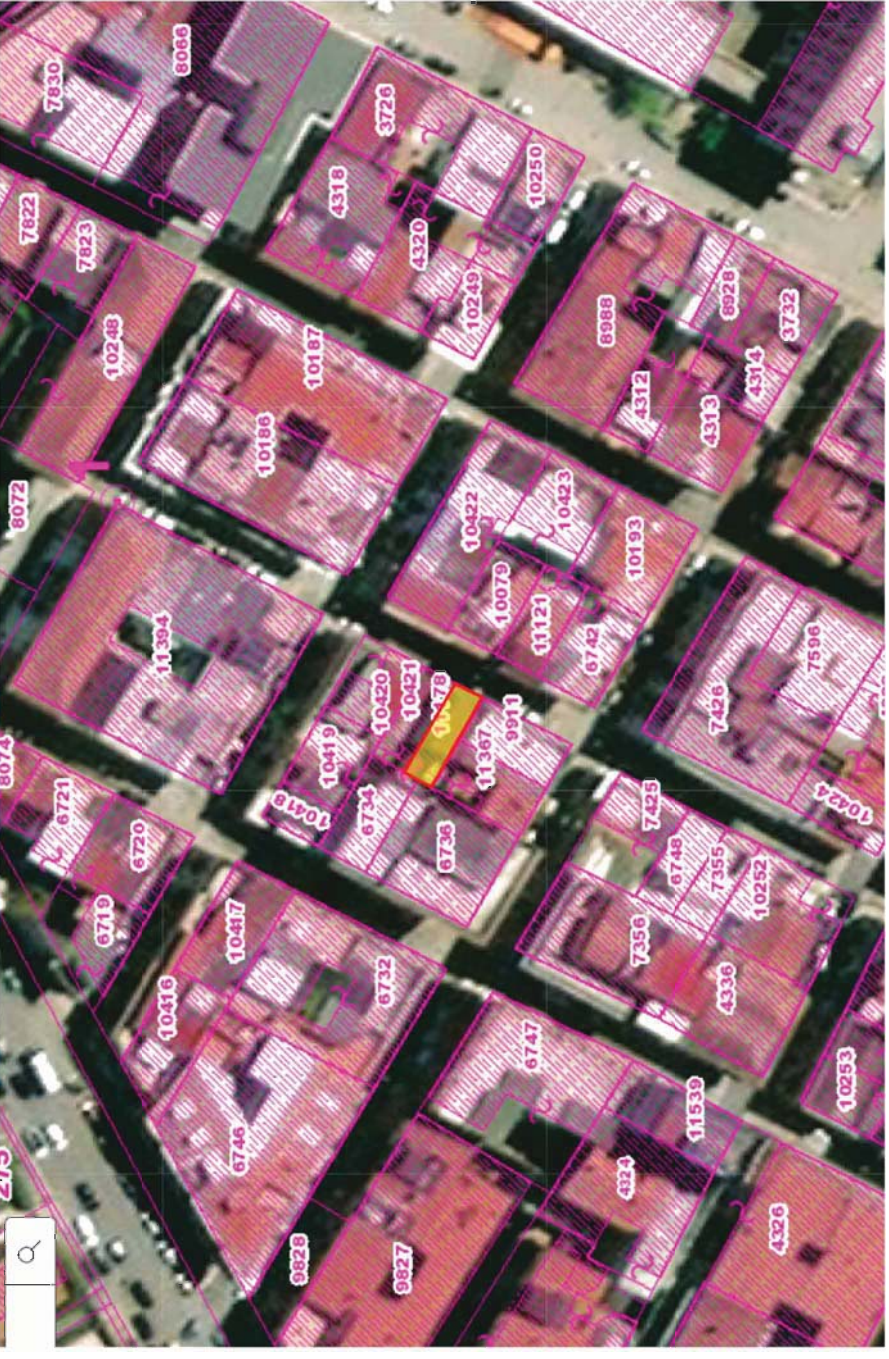

**Agenzia del Territorio  
CATASTO FABBRICATI  
Ufficio Provinciale di  
Foggia**

<b>ELABORATO PLANIMETRICO</b>	
Compilato da: Villani Antonio	
Iscritto all'albo: Ingegneri	
Prov. Foggia	N. 1591

Comune di San Severo	Protocollo n. FG0204400 del 20/06/2008
Sezione: Foglio: 31 Particella: 11178	Tipo Mappale n. 198309 del 17/06/2008
Dimostrazione grafica dei subalterni <span style="float: right;">Scala 1 : 500</span>	

**PIANO TERRA**

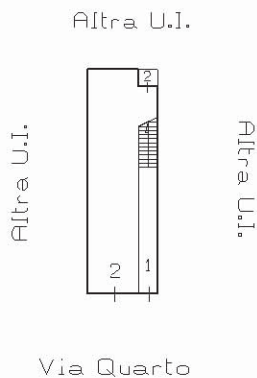

**PIANO PRIMO**

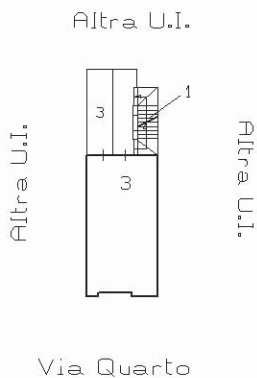

**PIANO SECONDO**

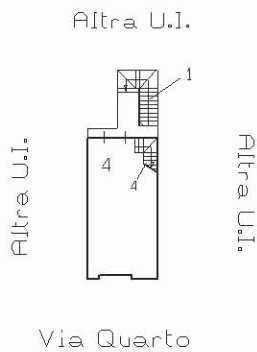

**PIANO TERZO**

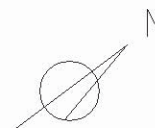
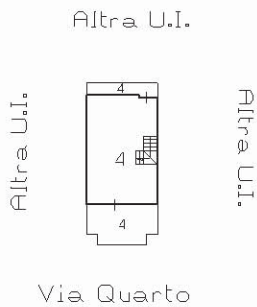

Ultima planimetria in atti

**Agenzia del Territorio  
CATASTO FABBRICATI  
Ufficio Provinciale di  
Foggia**

Dichiarazione protocollo n. FG0204400 del 20/06/2008

Planimetria di u.i.u. in Comune di San Severo

Via Quarto

civ. 64/A

Identificativi Catastali:

Sezione:

Foglio: 31

Particella: 11178

Subalterno: 4

Compilata da:

Villani Antonio

Iscritto all'albo:

Ingegneri

Prov. Foggia

N. 1591

Scheda n. 1

Scala 1:200

**PIANTA PIANO SECONDO  
h= 2,80 mt.**

**PIANTA PIANO TERZO  
(Sottotetto)**

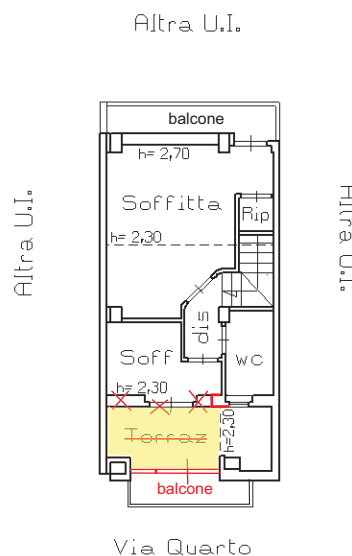
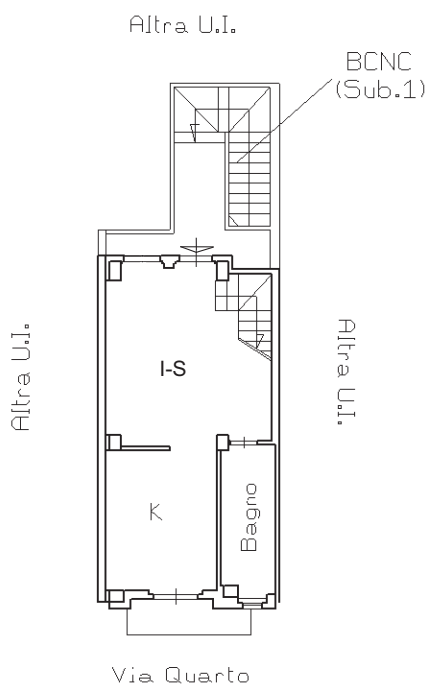

Catasto dei Fabbricati - Situazione al 24/10/2022 - Comune di SAN SEVERO(1158) - < Foglio 31 - Particella 11178 - Subalterno 4 >  
VIA QUARTO n. 64/A Piano 2-3

Ultima planimetria in atti

**Agenzia del Territorio  
CATASTO FABBRICATI  
Ufficio Provinciale di  
Foggia**

Dichiarazione protocollo n. FG0204400 del 20/06/2008

Planimetria di u.i.u. in Comune di San Severo

Via Quarto

civ. 64/A

Identificativi Catastali:

Sezione:

Foglio: 31

Particella: 11178

Subalterno: 4

Compilata da:

Villani Antonio

Iscritto all'albo:

Ingegneri

Prov. Foggia

N. 1591

Scheda n. 1

Scala 1:200

**PIANTA PIANO SECONDO**  
h= 2,80 mt.

**PIANTA PIANO TERZO**  
(Sottotetto)

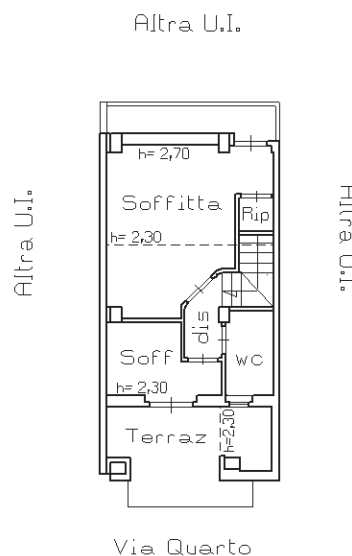
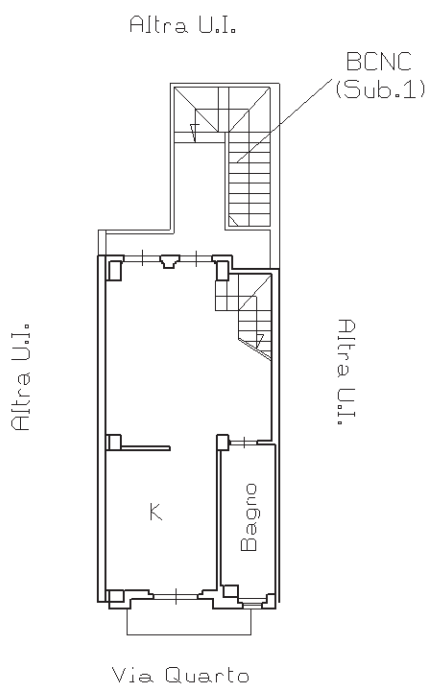

Catasto dei Fabbricati - Situazione al 24/10/2022 - Comune di SAN SEVERO(1158) - Foglio 31 - Particella 11178 - Subalterno 4  
VIA QUARTO n. 64/A Piano 2-3

Ultima planimetria in atti