

MODULARIO
F. rig. 1994. 487



MINISTERO DELLE FINANZE
DIREZIONE GENERALE DEL CATASTO E DEI SS.TT.EE.
CATASTO EDILIZIO URBANO (RDL 13-4-1939, n. 652)

MOD. BN (CEU)

LIRE
250

Planimetria di u.i.u. in Comune di Foggia via Martucci civ. 1



Piano Seminterrato
h: 2,70
mq. 18,15



02571412

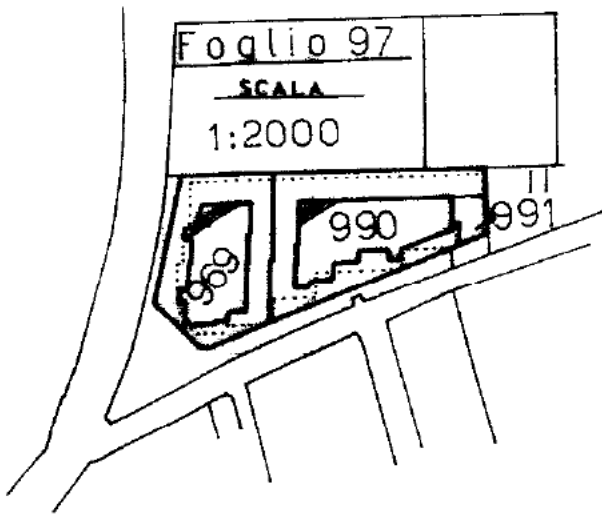

ORIENTAMENTO



SCALA DI 1: [REDACTED]

Dichiarazione di N.C.
Denuncia di variazione

Compilata dal [REDACTED]
[REDACTED]
[REDACTED]

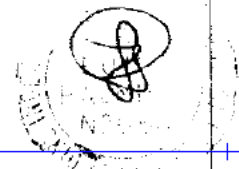

RISERVATO ALL'UFFICIO

Ultima planimetria in atti
Data presentazione: 25/10/1991 - Data: 03/03/2022 - n. T200659 - c.
Totale schede: 1 - Formato di acquisizione: A4 (210x297) - Formato:
n. 991 sub 16
data

Input 01
Catasto del 03/03/2022 - Comune di FOGGIA (D643) - < Foglio 97 - Particella 991 - Subaltemo 16 >
Firmato DA: [REDACTED] QUALIFIED ELECTRONIC SIGNATURE CA Serial#: 20eae6



Planimetria generale - Stato di fatto

LOTTO 1 (Appartamento + Box)

Appartamento (Foggia F.97 p.lla 969 sub 14 - cat. catast. A3)

Viale Fortore n.95

1:100



- Piano R-T
h_{int} = 3,30 m

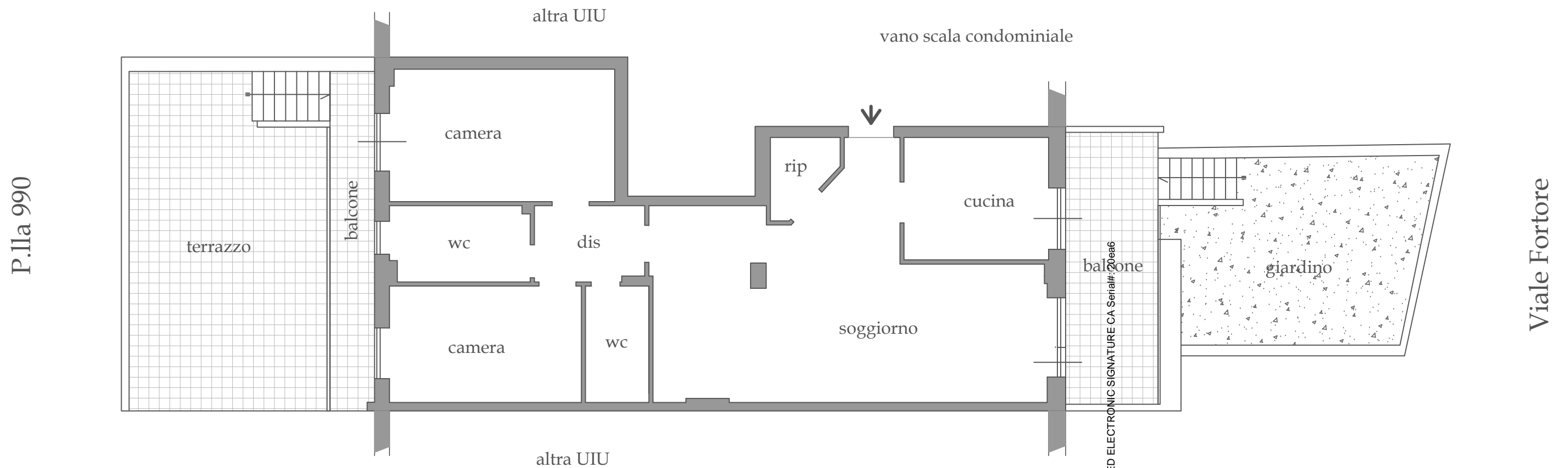

Firmato Da: SURGO LUCIO Emesso Da: INFOCAMERE QUALIFIED ELECTRONIC SIGNATURE CA Serial#: 20ea6

Dati metrici (R-T piano)

Superficie coperta	119,00 mq
Superficie balconi	23,00 mq
Superficie terrazzo	37,00 mq
Superficie giardino	25,00 mq

Planimetria generale - Stato di fatto

1:100

LOTTO 1 (Appartamento + Box)

Box (Foggia F.97 p.lla 991 sub 16 - cat. catast. C6)

Via Pietrantonio Loffredo n. 3

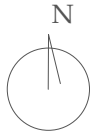

- Piano Primo Sottostrada

$h_{int} = 2,70 \text{ m}$

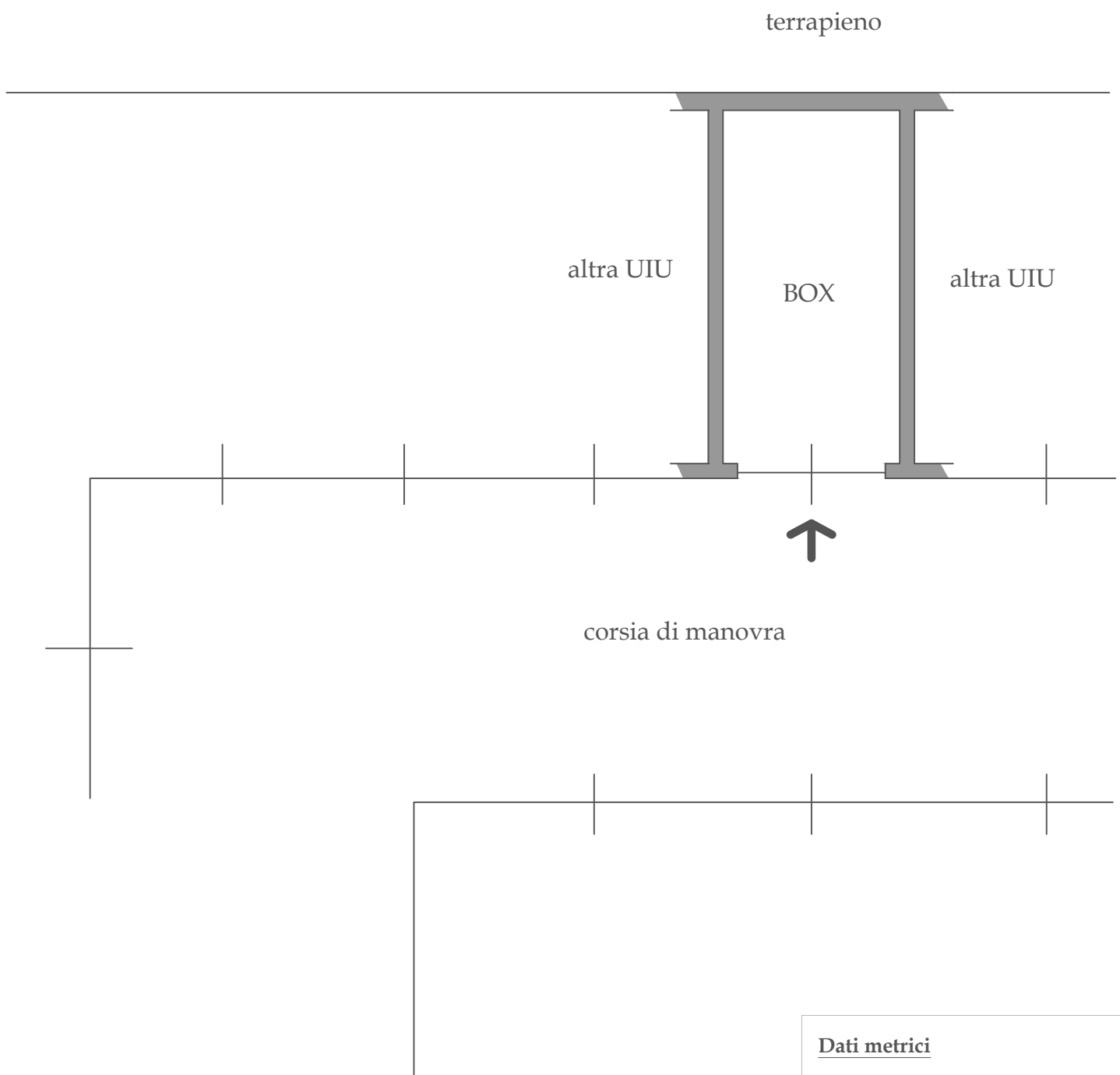

Dati metrici

Superficie coperta 22,00 mq



Planimetria generale - Stato di fatto

LOTTO 2 (Capannone)

Foggia F.76 p.lla 410 sub 9 - ex sub 4 - cat. catastale C2

Via di San Giuliano

1:200



● Piano T

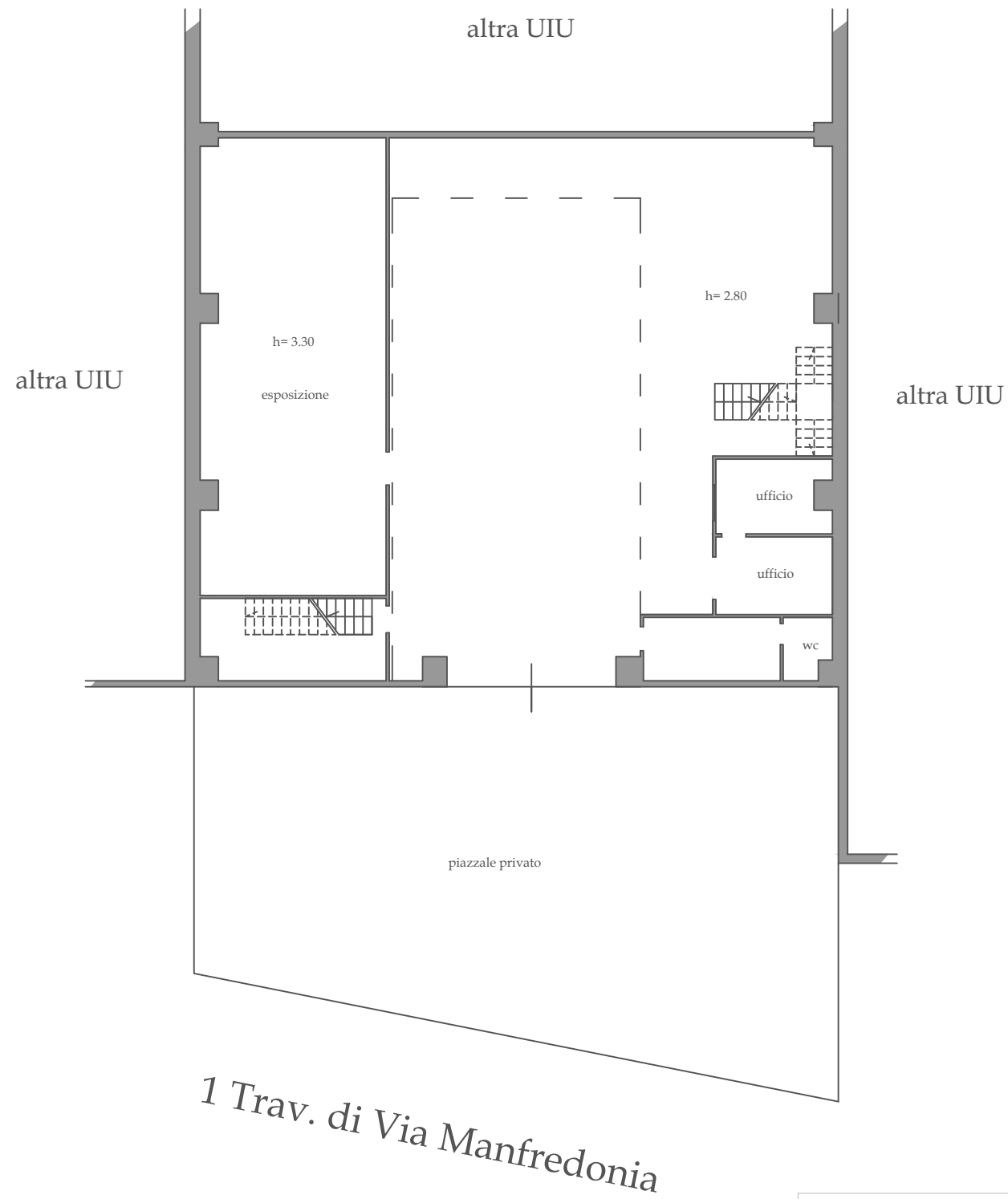

Dati metrici (piano Terra)

Superficie coperta	387,00 mq
Superficie piazzale	248,00 mq

● Piano Soppalco

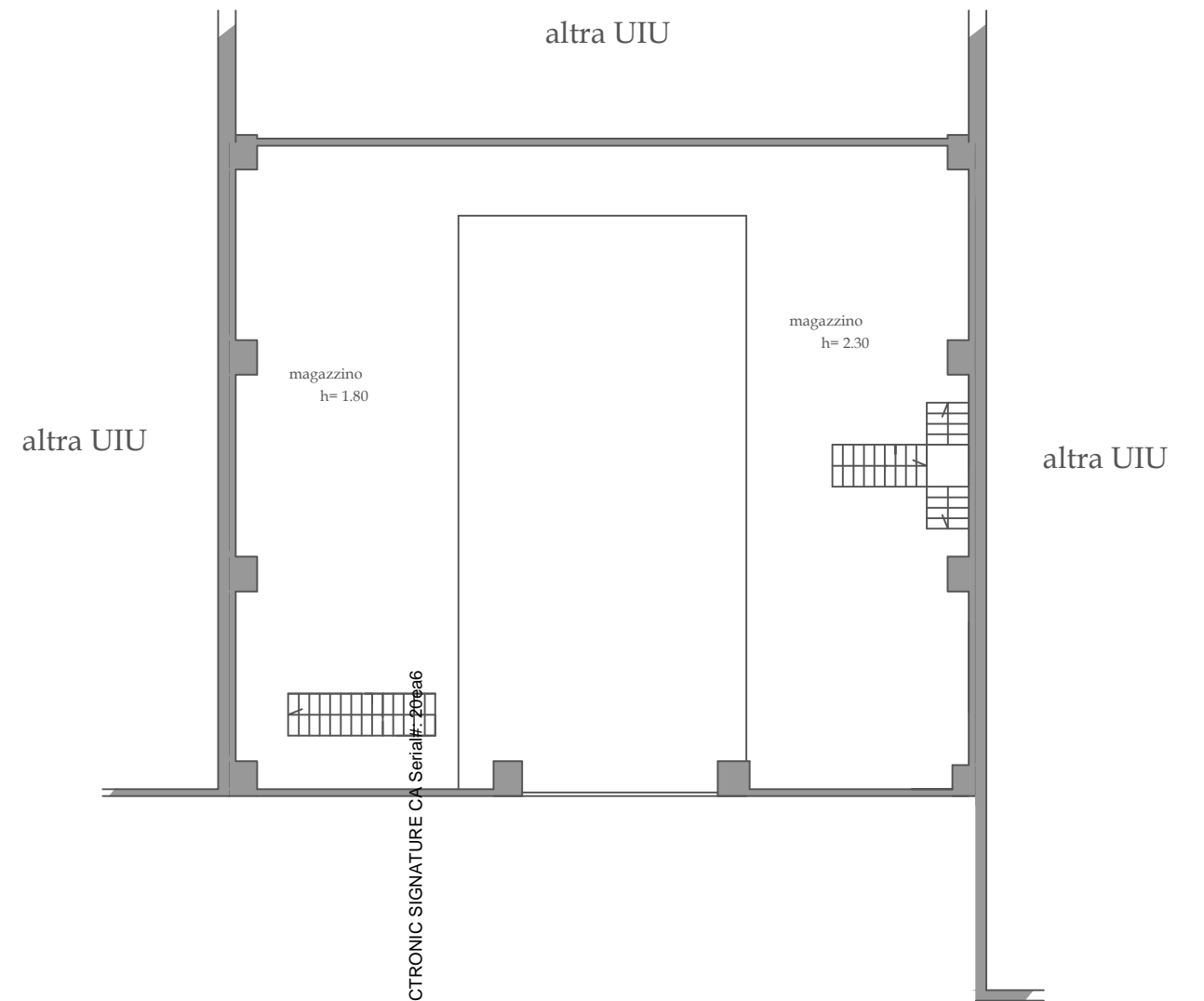

Dati metrici (piano Soppalco)

Superficie coperta	247,00 mq
--------------------	-----------

Firmato Da: SURGO LUCIO Emesso Da: INFOCAMERE QUALIFIED ELECTRONIC SIGNATURE CA Serial#: 209a6

