

**Agenzia del Territorio
CATASTO FABBRICATI
Ufficio Provinciale di
Padova**

Dichiarazione protocollo n. PD0140425 del 26/05/2008
Planimetria di u.i.u. in Comune di San Martino Di Lupari
Viale Europa civ.

Identificativi Catastali:
Sezione: A
Foglio: 9
Particella: 1834
Subalterno: 20

Compilata da:
Gorgi Francesco
Iscritto all'albo:
Geometri
Prov. Padova N. 2848

Scheda n. 1 Scala 1:200

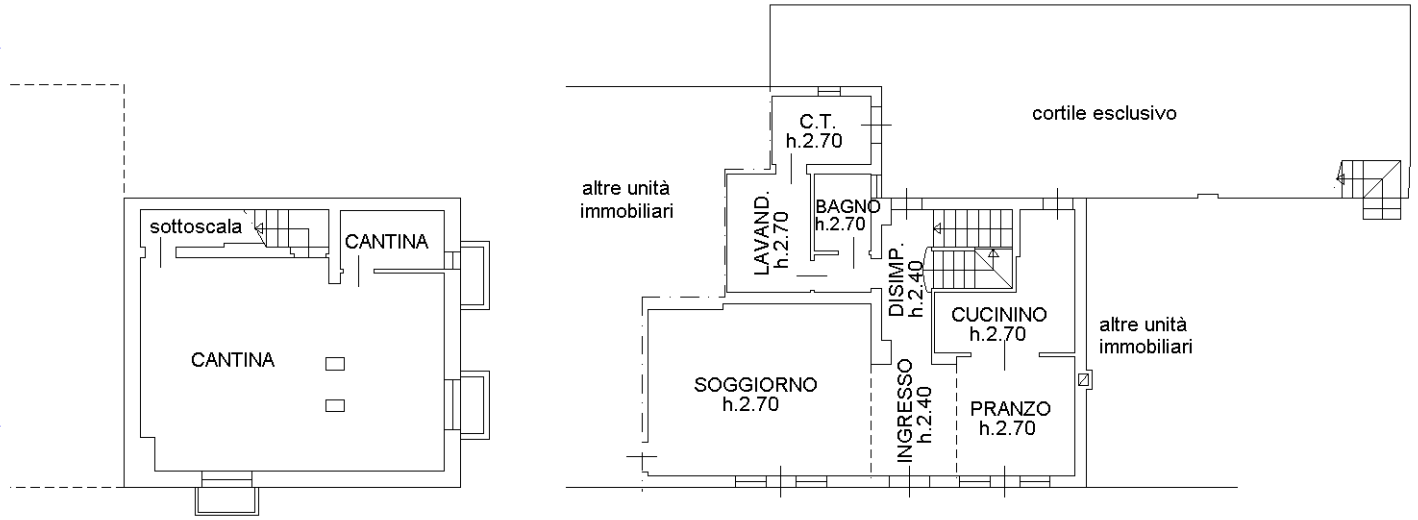

PIANO PRIMO SOTTOSTRADA
h.2.40

**PIANO TERRA CON
CORTILE ANNESSO**
h.2.70

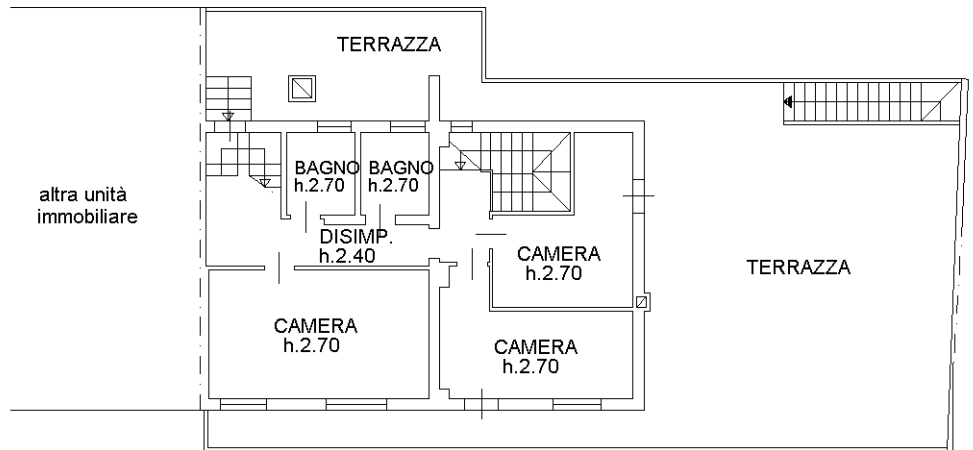

PIANO PRIMO
h.2.70

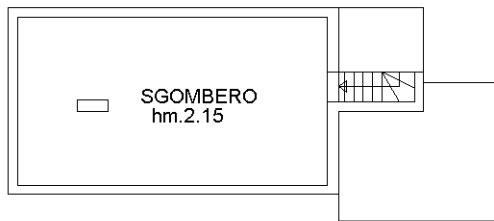

PIANO SECONDO

Ultima planimetria in atti



Catasto dei Fabbricati - Situazione al 02/08/2017 - Comune di SAN MARTINO DI LUPARI (1008) - < Foglio: 9 - Particella: 2903 - Subalterno: 20 >
VIALE EUROPA piano: S1-T-1-2;

**Agenzia del Territorio
CATASTO FABBRICATI
Ufficio Provinciale di
Padova**

Dichiarazione protocollo n. PD0101000 del 12/05/2006

Planimetria di u.i.u. in Comune di San Martino Di Lupari

Viale Europa

civ.

Identificativi Catastali:

Sezione: A

Foglio: 9

Particella: 1834

Subalterno: 22

Compilata da:
Gorgi Francesco

Iscritto all'albo:
Geometri

Prov. Padova

N. 2848

Scheda n. 1

Scala 1:200

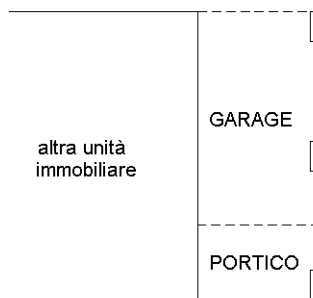

PIANO TERRA
h.2.70

Ultima planimetria in atti

Data: 02/08/2017 - n. T152156 - Richiedente: [REDACTED]

Totale schede: 1 - Formato di acquisizione: A4(210x297) - Formato stampa richiesto: A4(210x297)



Catasto dei Fabbricati - Situazione al 02/08/2017 - Comune di SAN MARTINO DI LUPARI (1008) - < Foglio: 9 - Particella: 2903 - Subalterno: 22 >
VIALE EUROPA piano: T;

**Agenzia del Territorio
CATASTO FABBRICATI
Ufficio Provinciale di
Padova**

Dichiarazione protocollo n. PD0140425 del 26/05/2008

Planimetria di u.i.u. in Comune di San Martino Di Lupari

Viale Europa

civ.

Identificativi Catastali:

Sezione: A

Foglio: 9

Particella: 1834

Subalterno: 24

Compilata da:
Gorgi Francesco

Iscritto all'albo:
Geometri

Prov. Padova

N. 2848

Scheda n. 1

Scala 1:200

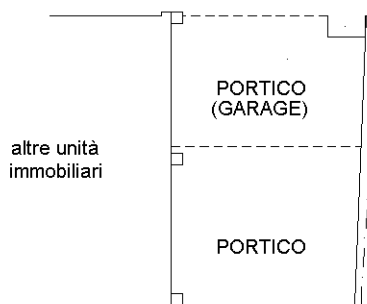

PIANO TERRA
h.2.70



Ultima planimetria in atti

**Agenzia del Territorio
CATASTO FABBRICATI
Ufficio Provinciale di
Padova**

ELABORATO PLANIMETRICO

Compilato da:
Gorgi Francesco
Iscritto all'albo:
Geometri
Prov. Padova N. 2848

Comune di San Martino Di Lupari
Sezione: A Foglio: 9 Particella: 1834

Protocollo n. PD0140425 del 26/05/2008
Tipo Mappale n. 107156 del 24/04/2008

Dimostrazione grafica dei subalterni

Scala 1 : 500

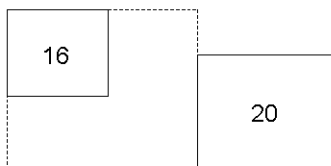

**PIANO PRIMO
SOTTOSTRADA**

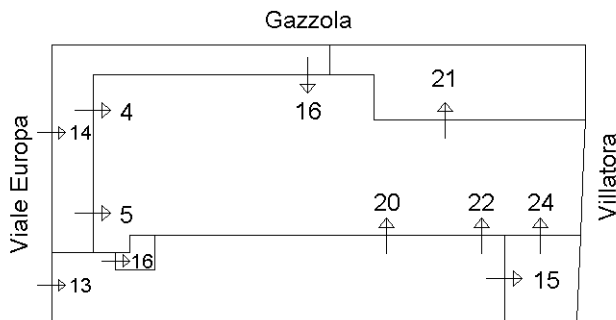

**PIANO TERRA CON
CORTILE ANNESSO**

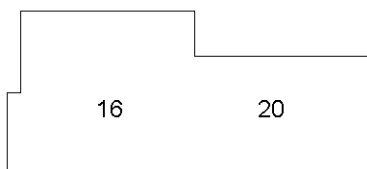

PIANO PRIMO

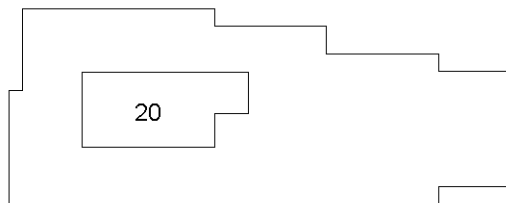

PIANO SECONDO



Ultima planimetria in atti