

DIREZIONE GENERALE DEL CATASTO E DEI SISTEMI
CATASTO EDILIZIO URBANO (RD L. 13-4-1939, n. 652)

in Comune di **MANTOVA** via **LOMBARDI** civ. **7**

PIANO SECONDO
H = 2.70 mt.

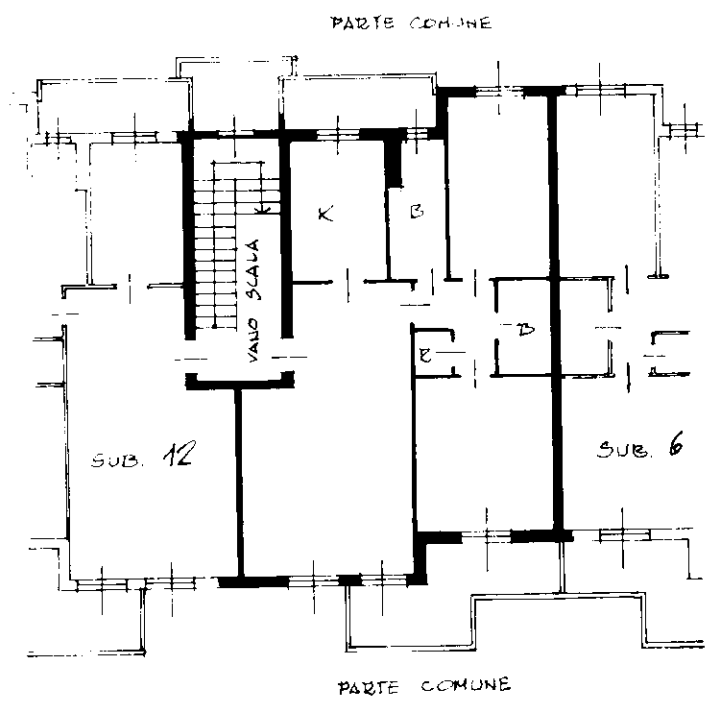

PIANO SEMI-TERRATO
H = 2.28 mt.

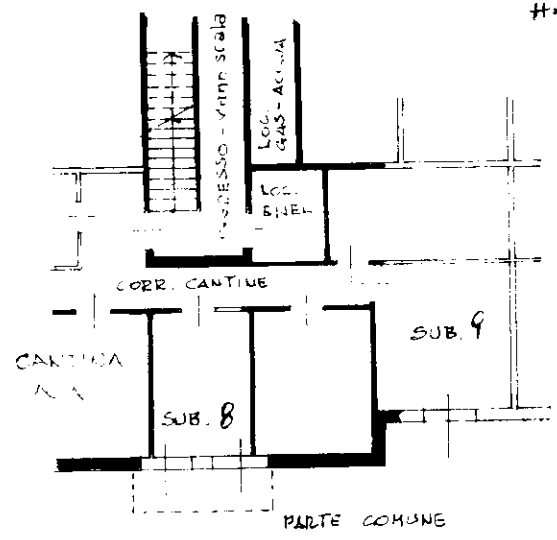

ORIENTAMENTO

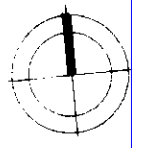

SCALA DI 1:20

RISERVATO ALL'UFFICIO

Ultima planimetria in atti X compilata da **ROBERTO ARZUFFI DOSSENA**

Data presentazione: 10/10/1991 - Data: 13/10/2023 - n. T299398 - Richiedente: BRTMRG56C17A944D

Totale schede: 1 - Formato di acquisizione: A4(210x297) - Formato stampa richiesto: A4(210x297)

Catasto dei Fabbricati - Situazione al 13/10/2023 - Comune di MANTOVA (E897) - < Foglio 6 - Particella 253 - Subalterno 11 >
VIA RICCARDO LOMBARDI n. 7 Piano T

CATASTO EDILIZIO URBANO

LOMBARDI

7

PIANO SEMINTERFATTO
H = 2.40 mt.

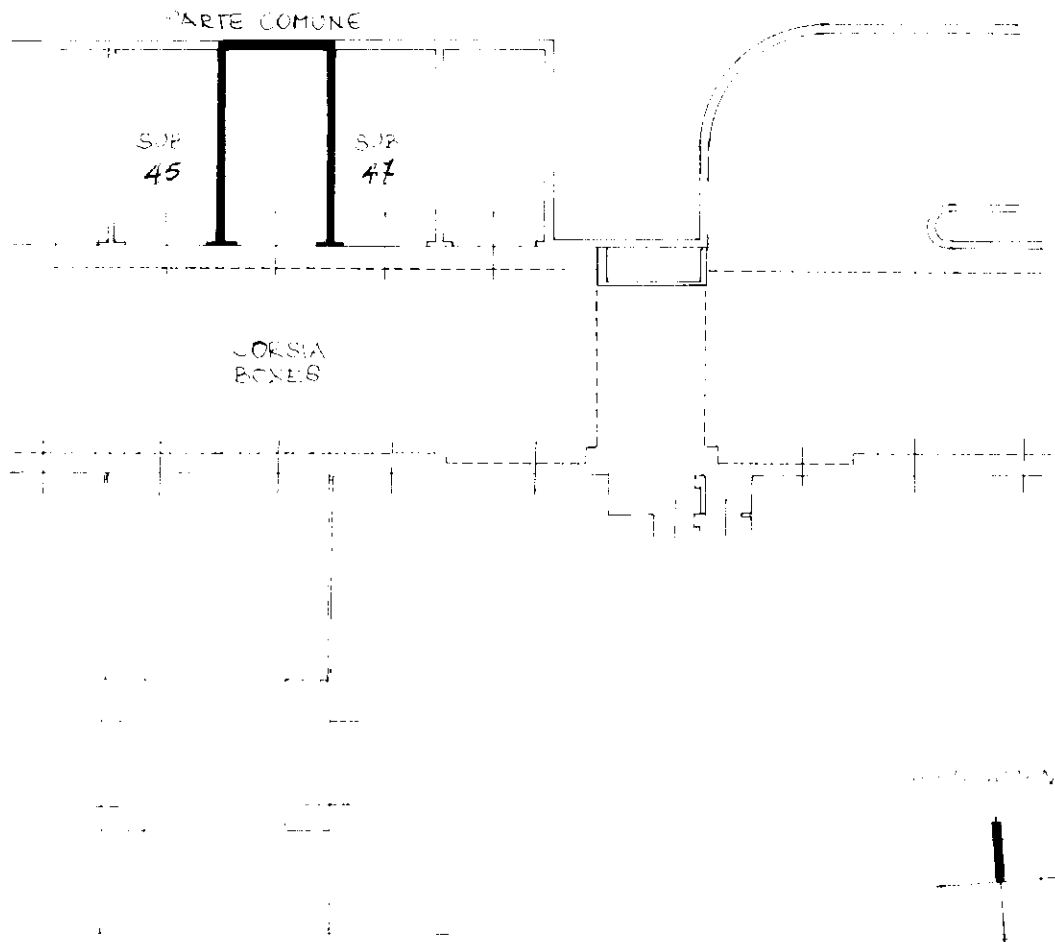

mapa 01
Catasto dei Fabbricati - Situazione al 13/10/2023 - Comune di MANTOVA (E897) - < Foglio 6 - Particella 253 - Subalterno 46 >
VIA RICCARDO LOMBARDI n. 7 Piano T

Ultima planimetria in atti