

MODULARIO
F. 109 (art. 88)



MINISTERO DELLE FINANZE
DIREZIONE GENERALE DEL CATASTO E DEI SISTEMI
CATASTO EDILIZIO URBANO (RD L. 13-4-1938 n. 852)

MOD. AN (CEU)
LIRE
605

Planimetria di attuazione in Comune di **SALSOMAGGIORE T. P.ZA BORSELLINO E FALCONE** DIV. 3

ESTRATTO CATAST. 1/2000
FOGLIO 23
MAPP. 644

PIANO INTERRATO H=250

PIANO TERRENO H=300

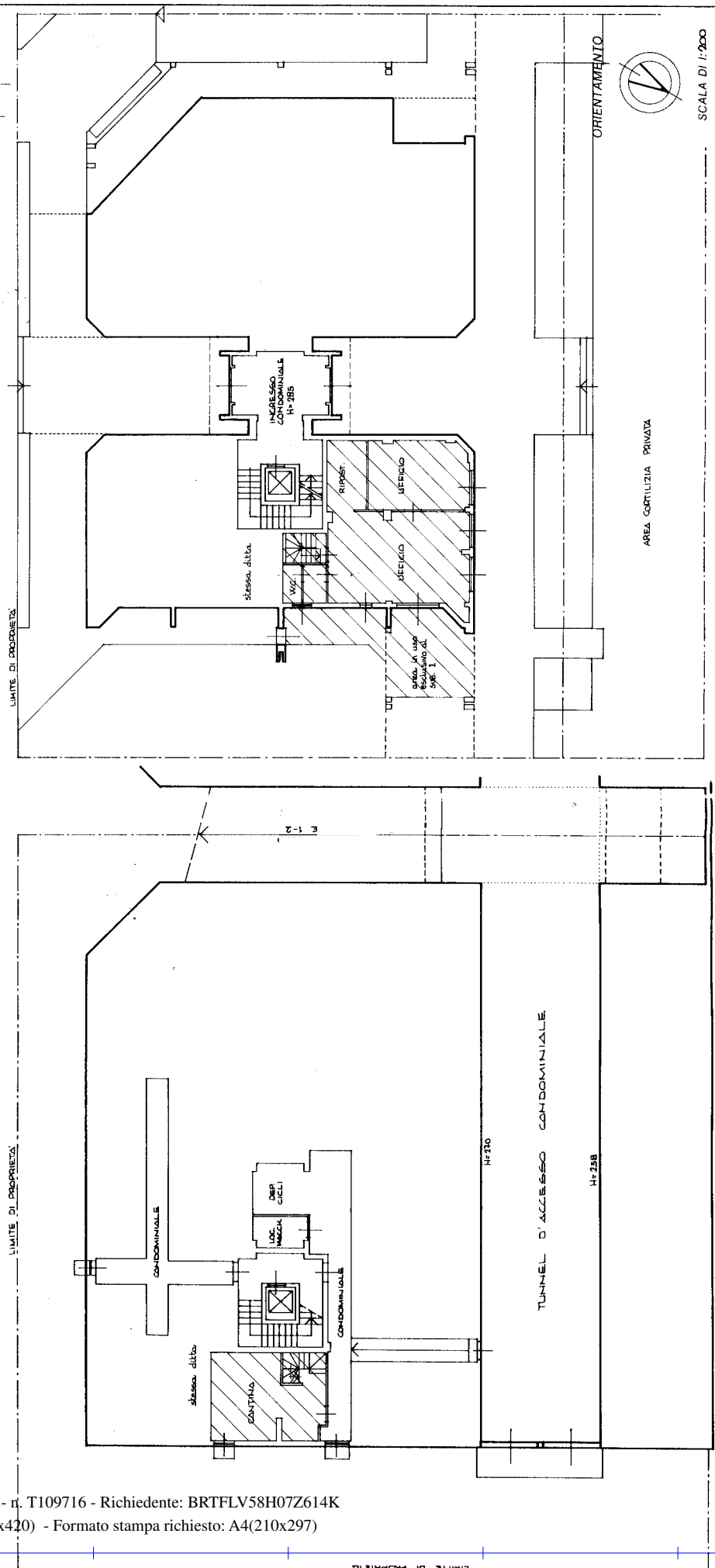

SCALA DI 1:200

RISERVATO ALL'UFFICIO

Declarazione di N.C.
Denuncia di variazione.
Identificativi catastari

Compilata dal **GEOMETRA**
ROCCA GIOVANNI

iscritto all'albo del **GEOMETRI**

F. 23 sub. 1 **map 01** della provincia di **PARMA**
n. 644

Catasto dei Fabbricati - Situazione al 04/04/2024 - Comune di SALSOMAGGIORE TERME (H720) - P.ZA BORSELLINO PAOLO E FALCONE GIOVANNI n. 3 Piano 1-SI