



DIREZIONE GENERALE DEL CATASTO E DEI SERVIZI TECNICI ERARIALI NUOVO CATASTO EDILIZIO URBANO

Lire
15

(R. DECRETO-LEGGE 13 APRILE 1939, N. 652)

Planimetria dell'immobil. situato nel Comune di SALSOMAGGIORE TERME Via FIUME N. S.

Ditta

Allegata alla dichiarazione presentata all'Ufficio Tecnico Erariale di PARMA

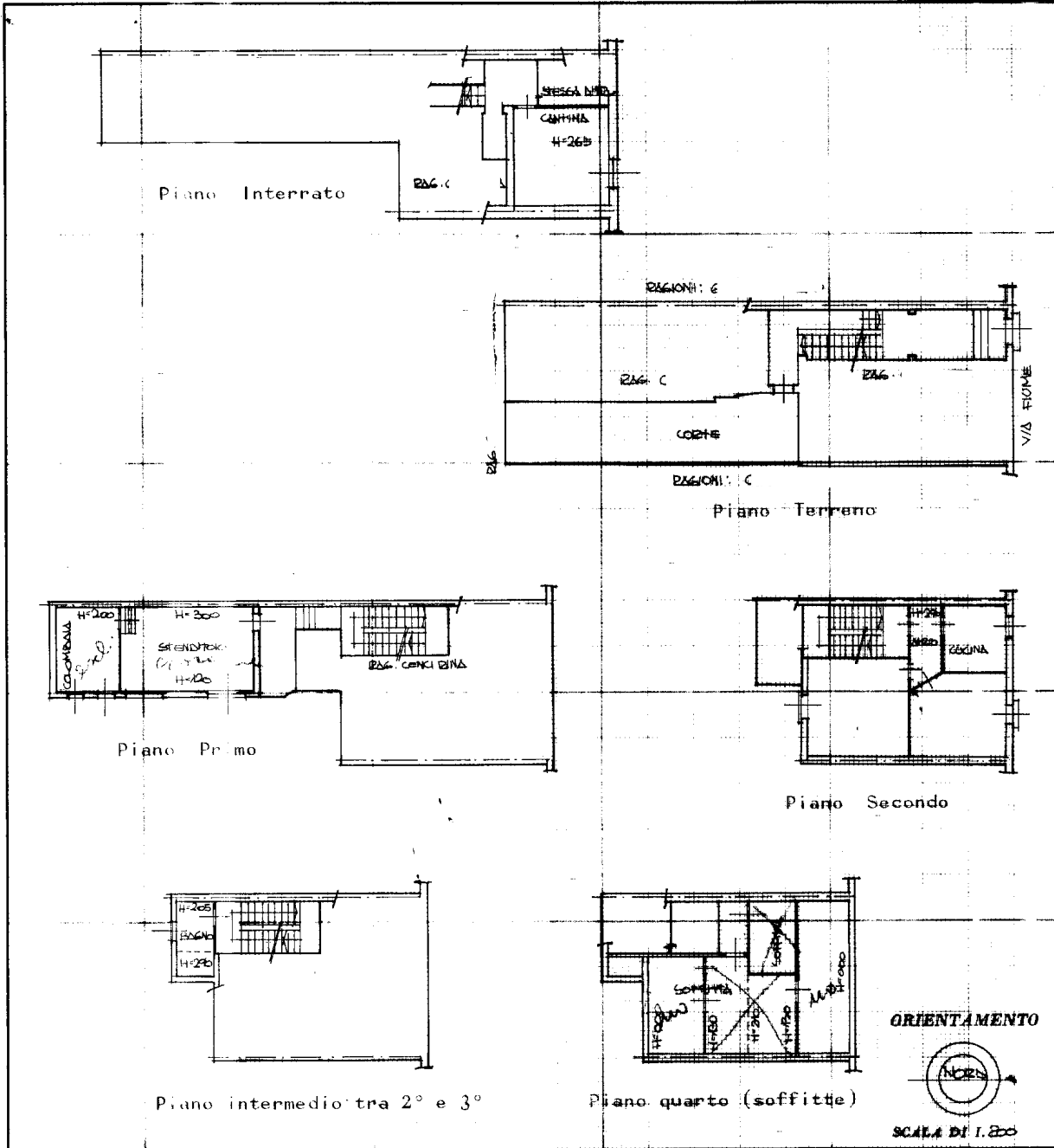

SPAZIO RISERVATO PER LE ANNOTAZIONI D'UFFICIO

DATA 10 APR 1974

PROT. N° 574

ISTITUTO POLIGRAFICO DELLO STATO



Compilata dal geom. Aldo Bertocchi
(Titolo, nome e cognome del tecnico)

Iscritto all'Albo dei Geometri
della Provincia di Parma

DATA 10 APR. 1974

Firma: [Signature]

10 metr 01

Catasto dei Fabbricati - Situazione al 04/04/2024 - Comune di SALSOMAGGIORE TERME (4720) - < Foglio 34 - Particella 196 - Subalterno 3 >
VIA FIUME n. 8 Piano P2 - S1 - 1