

# TRIBUNALE DI VELLETRI

## ESECUZIONE IMMOBILIARE RGE N°154/2022

\*\*\*\*\*

BENE N°1

Planimetria di rilievo dell'appartamento in Monte Compatri (RM) - Via Lago di Bracciano n°86,  
Piano Terra, Int. 3, distinto nel N.C.E.U. al Foglio 11, Particella 580, Sub. 7, Cat. A/2

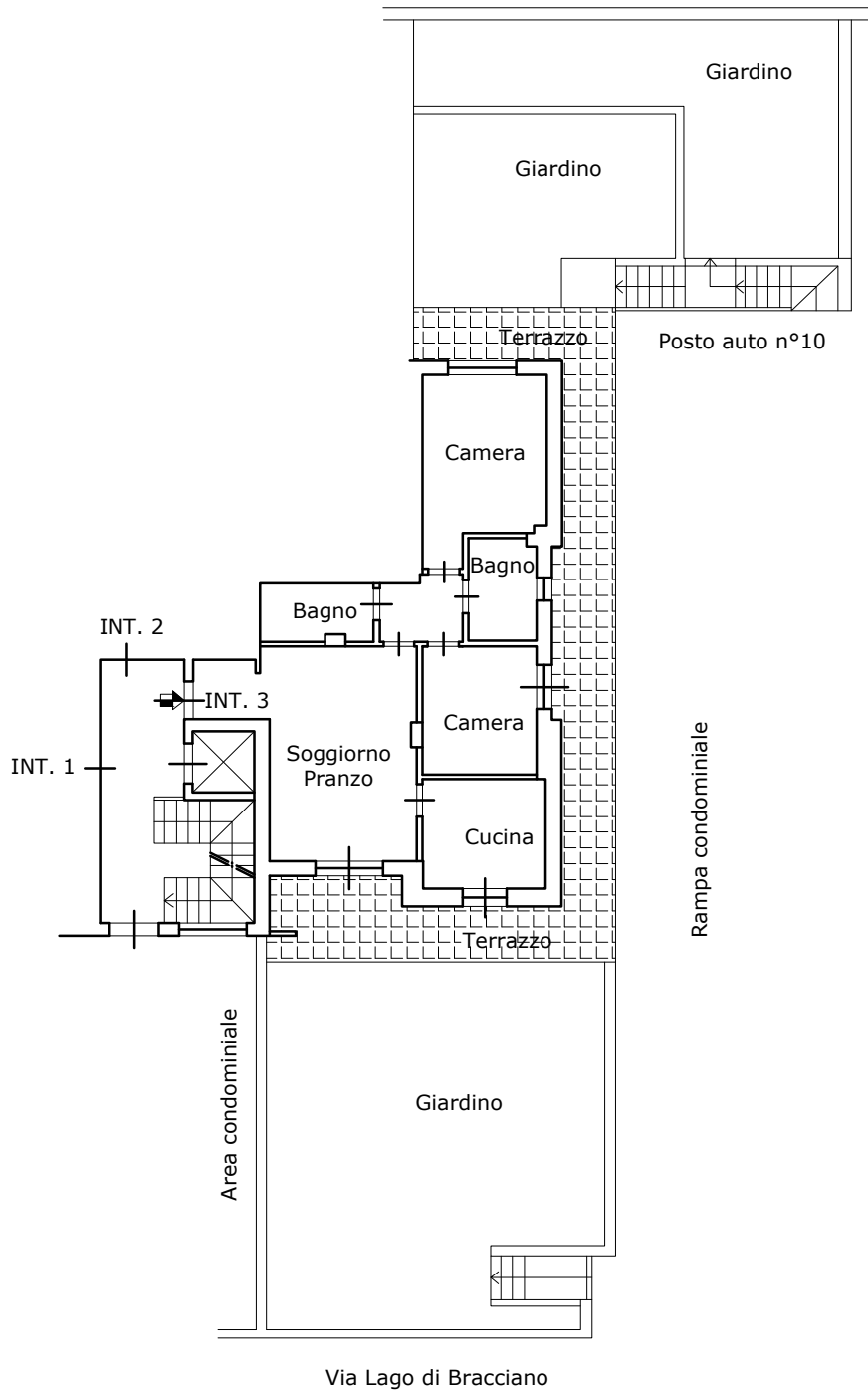

### **PLANIMETRIA Appartamento**

H = ml. 2,80 Scala 1:200

SUPERFICIE UTILE mq. 76,00

SUPERFICIE LORDA mq. 91,00

SUPERFICIE TERRAZZO mq. 46,00

SUPERFICIE GIARDINO mq. 170,00

IL C.T.U.

Arch. Francesco Orlandi

# TRIBUNALE DI VELLETRI

## ESECUZIONE IMMOBILIARE RGE N°154/2022

\*\*\*\*\*

BENE N°2

Planimetria di rilievo del posto auto scoperto in Monte Compatri (RM) - Via Lago di Bracciano n°86,  
Piano S1, Posto auto n°10, distinto nel N.C.E.U. al Foglio 11, Particella 580, Sub. 24, Cat. C/6

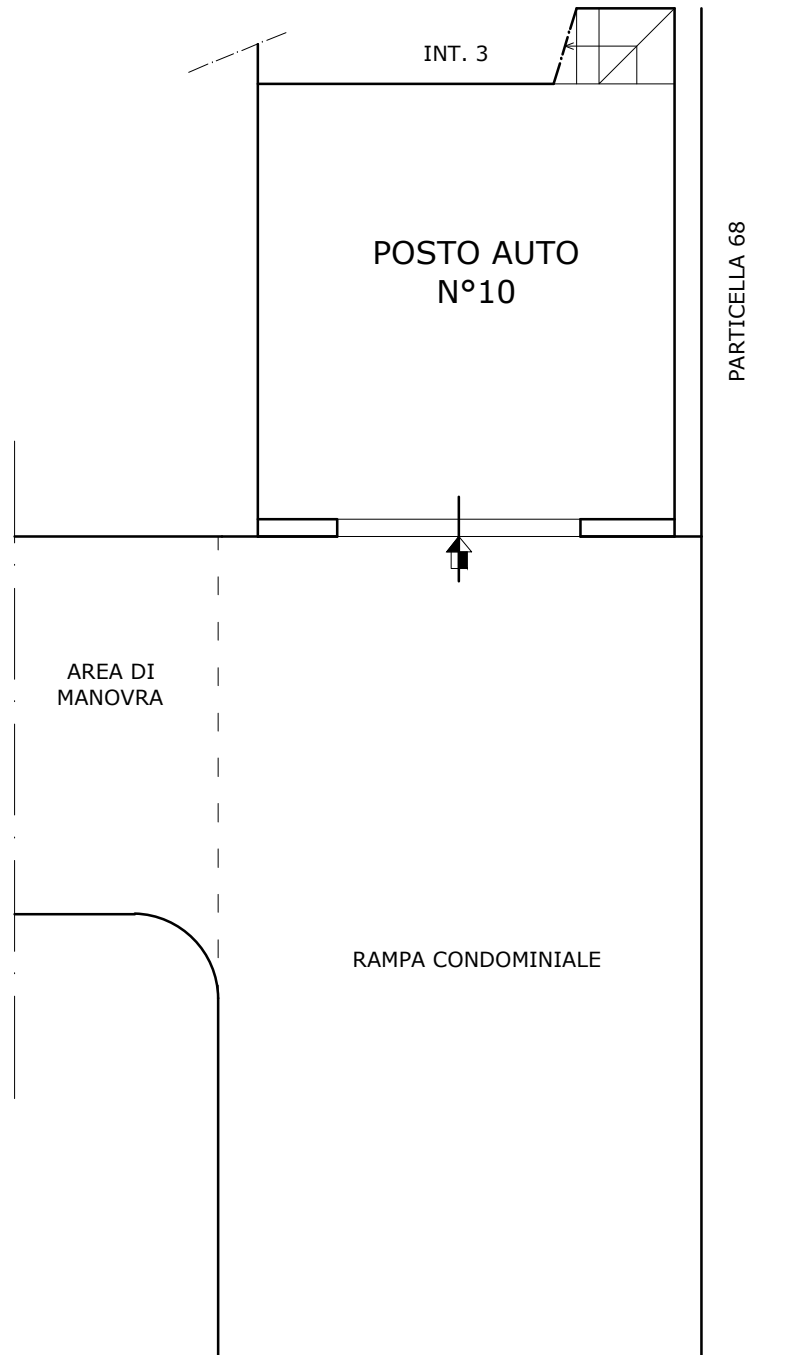

IL C.T.U.

Arch. Francesco Orlandi

↑  
ACCESSO DA  
VIA LAGO DI BRACCIANO

**PLANIMETRIA POSTO AUTO**

Scala 1:100

SUPERFICIE POSTO AUTO  
mq. 31,00