

Allegato n° 2
Visure e Planimetrie Catastali





N = 1100

ACCERTAMENTO DELLA PROPRIETÀ IMMOBILIARE URBANA ELENCO DEI SUBALTERNI ASSEGNATI

Comune MATERA	Sezione	Foglio 28	Particella 1079	Tipo mappale 23290	del: 08/03/2013
------------------	---------	--------------	--------------------	-----------------------	--------------------

Sub	UBICAZIONE via/piazza	n.civ	Piani	Scala	Int	DESCRIZIONE
1			T-S1 - S2			BENE COMUNE NON CENSIBILE (CORSIA DI MANOVRA) AI SUB 17-18-19-20-21
2			T-1			BENE COMUNE NON CENSIBILE (CAMMINAMENTO E VANO SCALA) AI SUB 11-13
3			T			BENE COMUNE NON CENSIBILE (CAMMINAMENTO) AI SUB 11-12-13-14
4			T-1			BENE COMUNE NON CENSIBILE (CAMMINAMENTO E VANO SCALA) AI SUB 12-14
5			T			BENE COMUNE NON CENSIBILE (CAMMINAMENTO) AI SUB 8-16
6			T			BENE COMUNE NON CENSIBILE (CAMMINAMENTO) AI SUB 7-15
7	C.DA SERRA RIFUSA LOTIIZZ. GIADA - LOTTO 6		S1-T			ABITAZIONE DI TIPO CIVILE
8	C.DA SERRA RIFUSA LOTIIZZ. GIADA - LOTTO 6		T			ABITAZIONE DI TIPO CIVILE
9	C.DA SERRA RIFUSA LOTIIZZ. GIADA - LOTTO 6		T			POSTO AUTO SCOPERTO
10	C.DA SERRA RIFUSA LOTIIZZ. GIADA - LOTTO 6		T			POSTO AUTO SCOPERTO
11	C.DA SERRA RIFUSA LOTIIZZ. GIADA - LOTTO 6		1			ABITAZIONE DI TIPO CIVILE
12	C.DA SERRA RIFUSA LOTIIZZ. GIADA - LOTTO 6		1			ABITAZIONE DI TIPO CIVILE
13	C.DA SERRA RIFUSA LOTIIZZ. GIADA - LOTTO 6		1-2			MAGAZZINO
14	C.DA SERRA RIFUSA LOTIIZZ. GIADA - LOTTO 6		1-2			MAGAZZINO
15	C.DA SERRA RIFUSA LOTIIZZ. GIADA - LOTTO 6		S1-T			MAGAZZINO
16	C.DA SERRA RIFUSA LOTIIZZ. GIADA - LOTTO 6		S1-T			MAGAZZINO
17	C.DA SERRA RIFUSA LOTIIZZ. GIADA - LOTTO 6		S2			MAGAZZINO
18	C.DA SERRA RIFUSA LOTIIZZ. GIADA - LOTTO 6		S2			MAGAZZINO
19	C.DA SERRA RIFUSA LOTIIZZ. GIADA - LOTTO 6		S2			MAGAZZINO
20	C.DA SERRA RIFUSA LOTIIZZ. GIADA - LOTTO 6		S2			BOX



Direzione Provinciale di Matera
Ufficio Provinciale - Territorio
Servizi Catastali

Data: 04/11/2022
Ora: 09:55:15
Numero Pratica: T56393
Pag: 2 - Fine

21	C.DA SERRA RIFUSA LOTIIZZ. GIADA - LOTTO 6		S2			BOX
----	---	--	----	--	--	-----

Visura telematica



ELABORATO PLANIMETRICO

Compilato da:

Isritto all'albo:
Geometri

Prov. Matera

N. 01072

**Agenzia del Territorio
CATASTO FABBRICATI
Ufficio Provinciale di
Matera**

Comune di Matera

Sezione: Foglio: 28

Particella: 1079

Protocollo n. MT0026160 del 13/03/2013

Tipo Mappale n. 23290

del 08/03/2013

Dimostrazione grafica dei subalterni

Scala 1 : 500

PIANO S2

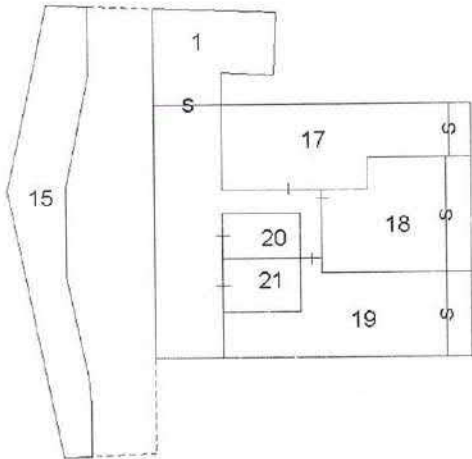

PIANO S1

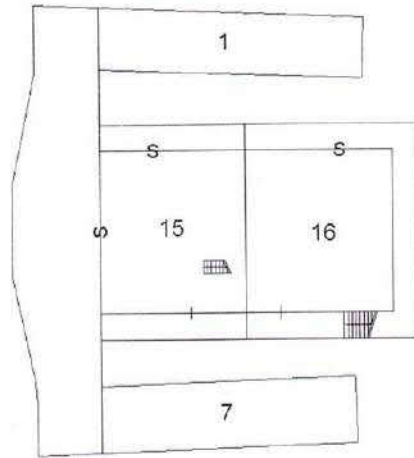

PIANO TERRA

part. 605

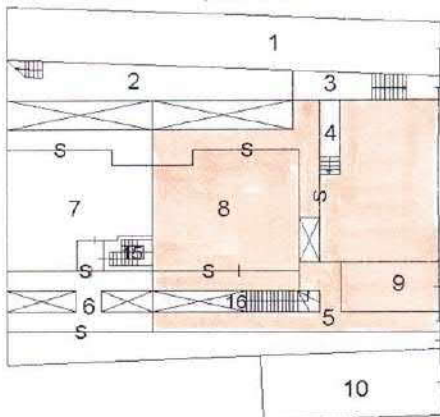

part. 603
(strada)

part. 607

PIANO 1°

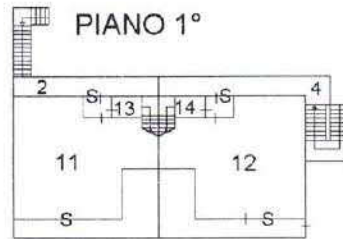

PIANO 2°

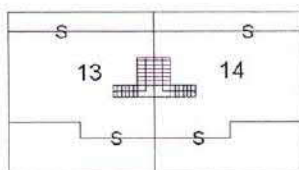

Ultima planimetria in atti



Visura storica per immobile

Situazione degli atti informatizzati al 15/05/2023

Dati della richiesta	Comune di MATERA (Codice:F052)
Catasto Fabbricati	Provincia di MATERA Foglio: 28 Particella: 1079 Sub.: 8

INTESTATO

1		(1) Proprieta' 1/1 in regime di separazione dei beni.
---	--	---

Unità immobiliare dal 10/12/2021

N.	DATI IDENTIFICATIVI				DATI DI CLASSAMENTO				DATI DERIVANTI DA			
	Sezione Urbana	Foglio	Particella	Sub	Zona Cens.	Micro Zona	Categoria	Classe		Consistenza	Superficie Catastale	Rendita
1		28	1079	8			A/2	6	3 vani		Euro 309,87	VARIAZIONE TOPONOMASTICA del 10/12/2021 Pratica n. MT0047265 in atti dal 10/12/2021 VARIAZIONE DI TOPONOMASTICA (n. 47265.1/2021)
Indirizzo	VIA CADUTI DI NASSIRYA n. 69 Piano I											
Notifica												
Annotazioni					Partita		Mod.58					

Mappali Terreni Correlati
Codice Comune F052 - Foglio 28 - Particella 1079

Situazione dell'unità immobiliare dal 05/05/2015

N.	DATI IDENTIFICATIVI				DATI DI CLASSAMENTO				DATI DERIVANTI DA			
	Sezione Urbana	Foglio	Particella	Sub	Zona Cens.	Micro Zona	Categoria	Classe		Consistenza	Superficie Catastale	Rendita
1		28	1079	8			A/2	6	3 vani		Euro 309,87	VARIAZIONE TOPONOMASTICA del 05/05/2015 Pratica n. MT0057793 in atti dal 05/05/2015 VARIAZIONE DI TOPONOMASTICA (n. 37157.1/2015)
Indirizzo	CONTRADA SERRA RIFUSA Piano I											
Notifica												
Annotazioni					Partita		Mod.58					

Visura storica per immobile

Situazione degli atti informatizzati al 15/05/2023

Annotazioni	-classamento e rendita validati
--------------------	---------------------------------

Situazione dell'unità immobiliare dal 26/02/2014

N.	DATI IDENTIFICATIVI				DATI DI CLASSAMENTO				DATI DERIVANTI DA			
	Sezione Urbana	Foglio	Particella	Sub	Zona Cens.	Micro Zona	Categoria	Classe		Consistenza	Superficie Catastale	Rendita
1		28	1079	8			A/2	6	3 vani		Euro 309,87	VARIAZIONE NEL CLASSAMENTO del 26/02/2014 Pratica n. MT0019178 in atti dal 26/02/2014 VARIAZIONE DI CLASSAMENTO (n. 2247.1/2014)
Indirizzo												
C.DA SERRA RIFUSA LOTIIZZ. GIADA - LOTTO 6 Piano T												
Notifica												
C.DA SERRA RIFUSA LOTIIZZ. GIADA - LOTTO 6 Piano T												
Annotazioni												
-classamento e rendita validati												
Mod.58												

Situazione dell'unità immobiliare dal 13/03/2013

N.	DATI IDENTIFICATIVI				DATI DI CLASSAMENTO				DATI DERIVANTI DA			
	Sezione Urbana	Foglio	Particella	Sub	Zona Cens.	Micro Zona	Categoria	Classe		Consistenza	Superficie Catastale	Rendita
1		28	1079	8			A/2	6	3 vani		Euro 309,87	COSTITUZIONE del 13/03/2013 Pratica n. MT0026160 in atti dal 13/03/2013 COSTITUZIONE (n. 427.1/2013)
Indirizzo												
C.DA SERRA RIFUSA LOTIIZZ. GIADA - LOTTO 6 Piano T												
Notifica												
C.DA SERRA RIFUSA LOTIIZZ. GIADA - LOTTO 6 Piano T												
Annotazioni												
-classamento e rendita proposti (d.m. 701/94)												
Mod.58												

L' intestazione alla data della richiesta deriva dai seguenti atti:

Situazione degli intestati dal 09/10/2015

N.	DATI ANAGRAFICI
1	CODICE FISCALE
(1) Proprietà 1/1 in regime di separazione dei beni	
DATI DERIVANTI DA	
Atto del 09/10/2015 Pubblico ufficiale PLASMATI MASSIMO Sede TURSÌ (MT) Repertorio n. 3435 - COMPRAVENDITA Nota presentata con Modello Unico n. 6431.1/2015 Reparto PI di MATERA in atti dal 14/10/2015	

Visura storica per immobile

Situazione degli atti informatizzati al 15/05/2023

Situazione degli intestati dal 13/03/2013

N.		DIRITTI E ONERI REALI
1		(1) Proprietà: 1/1 fino al 09/10/2015

COSTITUZIONE del 13/03/2013 Pratica n. MT0026160 in atti dal 13/03/2013 COSTITUZIONE (n. 427.1/2013)

Visura telematica

Tributi speciali: Euro 0,90

* Codice Fiscale Validato in Anagrafe Tributaria.

**Agenzia del Territorio
CATASTO FABBRICATI
Ufficio Provinciale di
Matera**

Dichiarazione protocollo n. MT0026160 del 13/03/2013

Planimetria di u.i.u. in Comune di Matera

C.da Serra Rifusa Lotizz. Giada - Lotto 6

civ.

Identificativi Catastali:

Sezione:

Foglio: 28

Particella: 1079

Subalterno: 8

Compilata da:
Pace Adamo

Iscritto all'albo:
Geometri

Prov. Matera

N. 01072

Scheda n. 1

Scala 1:200

PIANO TERRA

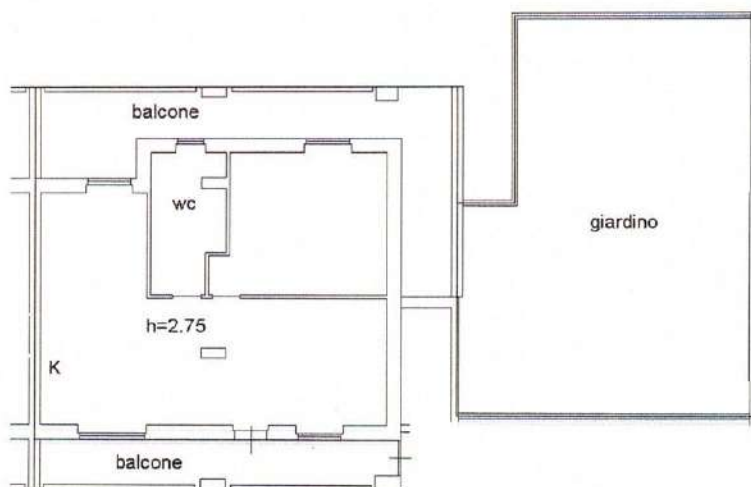

Ultima planimetria in atti

Data: 05/11/2022 - n. T43725 - Richiedente: FLRGPP57R09A942F

Totale schede: 1 - Formato di acquisizione: A4(210x297) - Formato stampa richiesto: A4(210x297)

Catasto dei Fabbricati - Situazione al 05/11/2022 - Comune di MATERA (F052) - < Foglio 28 - Particella 1079 - Subalterno 8 >
Firmato Da: FILARDI GIUSEPPE. Emesso Da: ARUBA PEC S.P.A. NG CA 3 Serial#: 4ff54f200835f1c8d98aab61aacc7e47



Visura storica per immobile

Situazione degli atti informatizzati al 15/05/2023

Dati della richiesta	Comune di MATERA (Codice:F052)
Catasto Fabbricati	Provincia di MATERA Foglio: 28 Particella: 1079 Sub.: 9

INTESTATO

1		(1) Proprietà 1/1 in regime di separazione dei beni
---	--	---

Unità immobiliare dal 09/11/2015

N.	DATI IDENTIFICATIVI				DATI DI CLASSAMENTO				DATI DERIVANTI DA			
	Sezione Urbana	Foglio	Particella	Sub	Zona Cens.	Micro Zona	Categoria	Classe		Consistenza	Superficie Catastale	Rendita
1		28	1079	9			C/6	1	22 m ²	Totale: 24 m ²	Euro 17,04	Variazione del 09/11/2015 - Inserimento in visura dei dati di superficie.
Indirizzo CONTRADA SERRA RIFUSA Piano T												
Notifica -classamento e rendita validati												
Annotazioni Mod.58												

Mappali Terreni Correlati
Codice Comune F052 - Foglio 28 - Particella 1079

Situazione dell'unità immobiliare dal 05/05/2015

N.	DATI IDENTIFICATIVI				DATI DI CLASSAMENTO				DATI DERIVANTI DA			
	Sezione Urbana	Foglio	Particella	Sub	Zona Cens.	Micro Zona	Categoria	Classe		Consistenza	Superficie Catastale	Rendita
1		28	1079	9			C/6	1	22 m ²		Euro 17,04	VARIAZIONE TOPONOMASTICA del 05/05/2015 Pratica n. MT006794 in atti dal 05/05/2015 VARIAZIONE DI TOPONOMASTICA (n. 37158.1/2015)
Indirizzo CONTRADA SERRA RIFUSA Piano T												
Notifica -classamento e rendita validati												
Annotazioni Mod.58												

Mappali Terreni Correlati
Codice Comune F052 - Foglio 28 - Particella 1079

Visura storica per immobile

Situazione degli atti informatizzati al 15/05/2023

Situazione dell'unità immobiliare dal 26/02/2014

N.	DATI IDENTIFICATIVI				DATI DI CLASSAMENTO				DATI DERIVANTI DA			
	Sezione Urbana	Foglio	Particella	Sub	Zona Cens.	Micro Zona	Categoria	Classe		Consistenza	Superficie Catastale	Rendita
1		28	1079	9			C/6	1	22 m ²		Euro 17,04	VARIAZIONE NFL CLASSAMENTO del 26/02/2014 Pratica n. MT0019178 in atti del 26/02/2014 VARIAZIONE DI CLASSAMENTO (n. 2247.1/2014)
Indirizzo												
C.DA SERRA RIFUSA LOTIIZZ. GIADA - LOTTO 6 Piano T												
Partita												
Mod.58												
Notifica												
-classamento e rendita validati												
Annotazioni												

Situazione dell'unità immobiliare dal 13/03/2013

N.	DATI IDENTIFICATIVI				DATI DI CLASSAMENTO				DATI DERIVANTI DA			
	Sezione Urbana	Foglio	Particella	Sub	Zona Cens.	Micro Zona	Categoria	Classe		Consistenza	Superficie Catastale	Rendita
1		28	1079	9			C/6	1	22 m ²		Euro 17,04	COSTITUZIONE del 13/03/2013 Pratica n. MT0026160 in atti dal 13/03/2013 COSTITUZIONE (n. 427.1/2013)
Indirizzo												
C.DA SERRA RIFUSA LOTIIZZ. GIADA - LOTTO 6 Piano T												
Partita												
Mod.58												
Notifica												
-classamento e rendita proposti (d.m. 701/94)												
Annotazioni												

L'intestazione alla data della richiesta deriva dai seguenti atti:

Situazione degli intestati dal 09/10/2015

N.	DATI ANAGRAFICI	CODICE FISCALE	DIRITTI E ONERI REALI
1			(1) Proprieta' 1/1 in regime di separazione dei beni
DATI DERIVANTI DA			
Atto del 09/10/2015 Pubblico ufficiale PLASMATI MASSIMO Sede TURSI (MT) Repertorio n. 3435 - COMPRAVENDITA Nota presentata con Modello Unico n. 6431.1/2015 Reparto PI di MATERA in atti dal 14/10/2015			

Situazione degli intestati dal 13/03/2013

N.	DATI ANAGRAFICI	CODICE FISCALE	DIRITTI E ONERI REALI
1			(1) Proprieta' 1/1 fino al 09/10/2015



Direzione Provinciale di Matera
Ufficio Provinciale - Territorio
Servizi Catastali

Data: 15/05/2023 Ora: 9.59.38

Fine

Visura n.: T52125 Pag: 3

Visura storica per immobile

Situazione degli atti informatizzati al 15/05/2023

DATI DERIVANTI DA

COSTITUZIONE del 13/03/2013 Pratica n. MT0026160 in atti dal 13/03/2013 COSTITUZIONE (n. 427.1/2013)

Visura telematica

Tributi speciali: Euro 0,90

* Codice Fiscale Validato in Anagrafe Tributaria.



**Agenzia del Territorio
CATASTO FABBRICATI
Ufficio Provinciale di
Matera**

Dichiarazione protocollo n. MT0026160 del 13/03/2013

Planimetria di u.i.u. in Comune di Matera

C.da Serra Rifusa Lotizz. Giada - Lotto 6

civ.

Identificativi Catastali:

Sezione:

Foglio: 28

Particella: 1079

Subalterno: 9

Compilata da:

Pace Adamo

Iscritto all'albo:
Geometri

Prov. Matera

N. 01072

Scheda n. 1

Scala 1:200

PIANO TERRA



Ultima planimetria in atti

Data: 05/11/2022 - n. T43726 - Richiedente: FLRGPP57R09A942F

Totale schede: 1 - Formato di acquisizione: A4(210x297) - Formato stampa richiesto: A4(210x297)

Catasto dei Fabbricati - Situazione al 05/11/2022 - Comune di MATERA(F052) - < Foglio 28 - Particella 1079 - Subalterno 9 >
Firmato Da: FILARDI GIUSEPPE Emesso Da: ARUBAPEC S.P.A. NG CA 3 Serial#: 4ff54f200835f1c8d98aab61a6c7e47



Visura storica per immobile

Situazione degli atti informatizzati al 15/05/2023

Dati della richiesta	Comune di MATERA (Codice:F052)
Catasto Fabbricati	Provincia di MATERA Foglio: 28 Particella: 1079 Sub.: 5

Bene comune non censibile dal 05/05/2015

N.	DATI IDENTIFICATIVI					DATI DI CLASSAMENTO					DATI DERIVANTI DA		
	Sezione Urbana	Foglio	Particella	Sub	Indirizzo	Zona Cens.	Micro Zona	Categoria	Classe	Consistenza		Superficie Catastale	Rendita
1		28	1079	5	CONTRADA SERRA RIFUSA Piano T								VARIAZIONE TOPONOMASTICA del 05/05/2015 Pratica n. MT0067812 in atti dal 05/05/2015 VARIAZIONE DI TOPONOMASTICA (n. 37175.1/2015)
Indirizzo					CDA SERRA RIFUSA LOTIZZ. GIADA - LOTTO 6 Piano T								
Notifica					Partita					A			Mod.58

Mappali Terreni Correlati
Codice Comune F052 - Foglio 28 - Particella 1079

Bene comune non censibile dal 13/03/2013

N.	DATI IDENTIFICATIVI					DATI DI CLASSAMENTO					DATI DERIVANTI DA		
	Sezione Urbana	Foglio	Particella	Sub	Indirizzo	Zona Cens.	Micro Zona	Categoria	Classe	Consistenza		Superficie Catastale	Rendita
1		28	1079	5	CDA SERRA RIFUSA LOTIZZ. GIADA - LOTTO 6 Piano T								COSTITUZIONE del 13/03/2013 Pratica n. MT0026160 in atti dal 13/03/2013 COSTITUZIONE (n. 427.1/2013)
Indirizzo					CDA SERRA RIFUSA LOTIZZ. GIADA - LOTTO 6 Piano T								
Notifica					Partita					A			Mod.58

Visura telematica
Tributi speciali: Euro 0,90

Visura storica per immobile

Situazione degli atti informatizzati al 16/05/2023

Dati della richiesta	Comune di MATERA (Codice:F052)
Catasto Fabbricati	Provincia di MATERA Foglio: 28 Particella: 1079 Sub.: 16

INTESTATO

1		(1) Proprietà 1/1 in regime di separazione dei beni
---	--	---

Unità immobiliare dal 09/11/2015

N.	DATI IDENTIFICATIVI					DATI DI CLASSAMENTO					DATI DERIVANTI DA		
	Sezione Urbana	Foglio	Particella	Sub	Zona Cens.	Micro Zona	Categoria	Classe	Consistenza	Superficie Catastale		Rendita	
1		28	1079	16			C/2	8	101 m ²	Totale: 116 m ²	Euro 511,19	Variazione del 09/11/2015 - Inserimento in visura dei dati di superficie.	
Indirizzo					CONTRADA SERRA RIFUSA Piano S1-T								
Notifica					Notifica effettuata con protocollo n. MI0028440 del 27/03/2014					Partita			Mod.58

Mappali Terreni Correlati
Codice Comune F052 - Foglio 28 - Particella 1079

Situazione dell'unità immobiliare dal 05/05/2015

N.	DATI IDENTIFICATIVI					DATI DI CLASSAMENTO					DATI DERIVANTI DA		
	Sezione Urbana	Foglio	Particella	Sub	Zona Cens.	Micro Zona	Categoria	Classe	Consistenza	Superficie Catastale		Rendita	
1		28	1079	16			C/2	8	101 m ²		Euro 511,19	VARIAZIONE TOPONOMASTICA del 05/05/2015 Pratica n. MI0067802 in atti dal 05/05/2015 VARIAZIONE DI TOPONOMASTICA (n. 37165.1/2015)	
Indirizzo					CONTRADA SERRA RIFUSA Piano S1-T								
Notifica					Notifica effettuata con protocollo n. MI0028440 del 27/03/2014					Partita			Mod.58

Mappali Terreni Correlati
Codice Comune F052 - Foglio 28 - Particella 1079

NON OGGETTO DI ESECUZIONE
MA ACCESSIBILE DAL SUB.5
OGGETTO DI ESECUZIONE - BENE COMUNE

Visura storica per immobile

Situazione degli atti informatizzati al 16/05/2023

Situazione dell'unità immobiliare dal 26/02/2014

DATI IDENTIFICATIVI		DATI DI CLASSAMENTO					DATI DERIVANTI DA						
N.		Sezione Urbana	Foglio	Particella	Sub	Zona Cens.	Micro Zona	Categoria	Classe	Consistenza	Superficie Catastale	Rendita	
1			28	1079	16			C/2	8	101 m ²		Euro 511,19	VARIAZIONE NEL CLASSAMENTO del 26/02/2014 Pratica n. MT0019179 in atti dal 26/02/2014 VARIAZIONE DI CLASSAMENTO (n. 2248.1/2014)
Indirizzo		C.DA SERRA RIFUSA LOTIIZZ. GIADA - LOTTO 6 Piano S1-T											
Notifica		Notifica effettuata con protocollo n. MT0028440 del 27/03/2014											
Annotazioni												Mod.58	

di studio: classamento e rendita rettificati (d.m. 701/94)

Situazione dell'unità immobiliare dal 13/03/2013

DATI IDENTIFICATIVI		DATI DI CLASSAMENTO					DATI DERIVANTI DA						
N.		Sezione Urbana	Foglio	Particella	Sub	Zona Cens.	Micro Zona	Categoria	Classe	Consistenza	Superficie Catastale	Rendita	
1			28	1079	16			C/2	7	101 m ²		Euro 438,16	COSTITUZIONE del 13/03/2013 Pratica n. MT0026160 in atti dal 13/03/2013 COSTITUZIONE (n. 427.1/2013)
Indirizzo		C.DA SERRA RIFUSA LOTIIZZ. GIADA - LOTTO 6 Piano S1-T											
Notifica													
Annotazioni												Mod.58	

-classamento e rendita proposti (d.m. 701/94)

L'instestazione alla data della richiesta deriva dai seguenti atti:

Situazione degli intestati dal 09/10/2015

N.	DATI ANAGRAFICI	CODICE FISCALE	DIRITTI E ONERI REALI
1			(1) Proprietà 1/1 in regime di separazione dei beni
DATI DERIVANTI DA		Atto del 09/10/2015 Pubblico ufficiale PLASMATI MASSIMO Sede TURSÌ (MT) Repertorio n. 3436 - COMPRAVENDITA Nota presentata con Modello Unico n. 6435.1/2015 Reparto P1 di MATERA, in atti dal 14/10/2015	

Situazione degli intestati dal 13/03/2013

N.	DATI ANAGRAFICI	CODICE FISCALE	DIRITTI E ONERI REALI
1			(1) Proprietà 1/1 fino al 09/10/2015

Visura storica per immobile

Situazione degli atti informatizzati al 16/05/2023

DATI DERIVANTI DA

COSTITUZIONE del 13/03/2013 Pratica n. MT0026160 in atti del 13/03/2013 COSTITUZIONE (n. 427.1/2013)

Visura telematica

Tributi speciali: Euro 0,90

* Codice Fiscale Validato in Anagrafe Tributaria.



**Agenzia del Territorio
CATASTO FABBRICATI
Ufficio Provinciale di
Matera**

Dichiarazione protocollata n. MT0026160 del 13/03/2013

Planimetria di u.i.u. in Comune di Matera

C.da Serra Rifusa Lotiizz. Giada - Lotto 6 civ.

Identificativi Catastali:

Sezione:

Foglio: 28

Particella: 1079

Subalterno: 16

Compilata da:

Isritto all'albo:
Geometri

Prov. Matera

N. 01072

Scheda n. 1

Scala 1:200

PIANO 1° SOTTOSTRADA

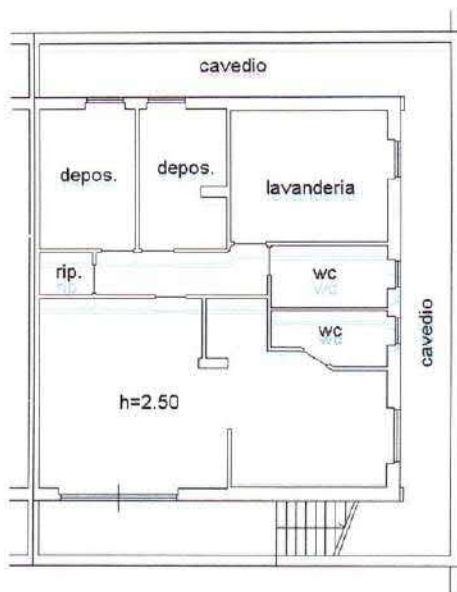

PIANO TERRA

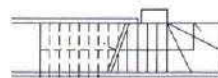

Ultima planimetria in atti

Data: 16/05/2023 - n. T111156 - Richiedente: FLRGPP57R09A942F

Totale schede: 1 - Formato di acquisizione: A4(210x297) - Formato stampa richiesto: A4(210x297)

ELABORATO PLANIMETRICO

Compilato da:

Iscritto all'albo:
Geometri

Prov. Matera

N. 01072

**Agenzia del Territorio
CATASTO FABBRICATI
Ufficio Provinciale di
Matera**

Comune di Matera

Sezione:

Foglio: 28

Particella: 1079

Protocollo n. MT0026160 del 13/03/2013

Tipo Mappale n. 23290

del 08/03/2013

Dimostrazione grafica dei subalterni

Scala 1 : 500

PIANO S2

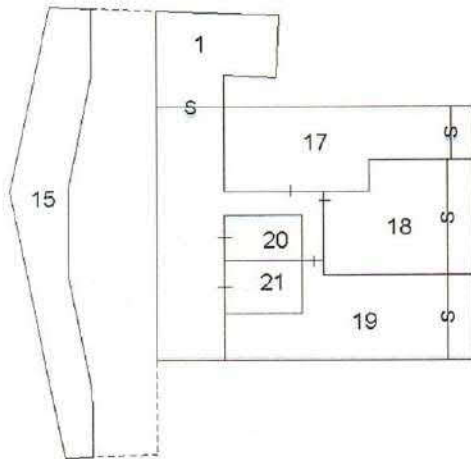

PIANO S1

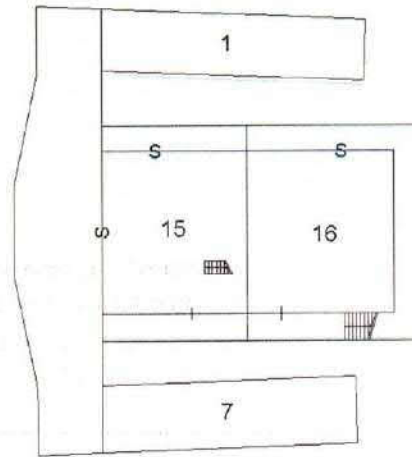

PIANO TERRA

part. 605

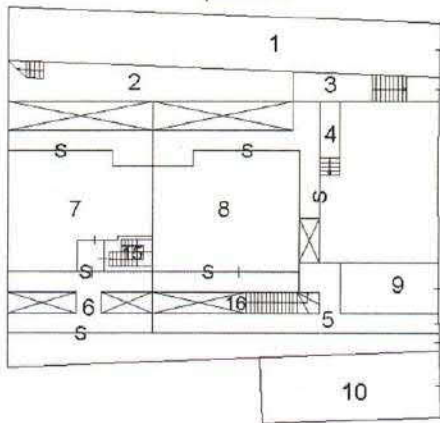

part. 603
(strada)

part. 607

PIANO 1°

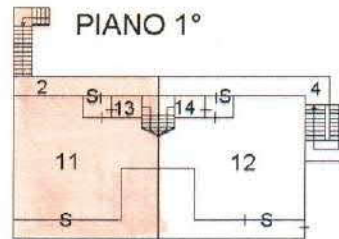

PIANO 2°

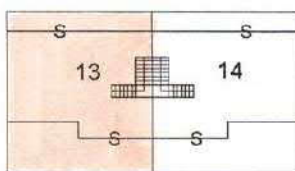

Ultima planimetria in atti

Data: 04/11/2022 - n. T56272 - Richiedente: Telematico

Totale schede: 1 - Formato di acquisizione: A4(210x297) - Formato stampa richiesto: A4(210x297) - Fattore di scala non utilizzabile



Visura storica per immobile

Situazione degli atti informatizzati al 15/05/2023

Dati della richiesta	Comune di MATERA (Codice:F052)
Catasto Fabbricati	Provincia di MATERA Foglio: 28 Particella: 1079 Sub.: 11

INTESTATO

		(1) Proprietà 1/1
--	--	-------------------

Unità immobiliare dal 10/12/2021

N.	DATI IDENTIFICATIVI				DATI DI CLASSAMENTO				DATI DERIVANTI DA			
	Sezione Urbana	Foglio	Particella	Sub	Zona Cens.	Micro Zona	Categoria	Classe		Consistenza	Superficie Catastale	Rendita
1		28	1079	11			A/2	6	5 vani	Totale: 75 m ² aree scoperte**: 68 m ²	Euro 516,46	VARIAZIONE TOPONOMASTICA del 10/12/2021 Pratica n MIT0047258 in atti dal 10/12/2021 VARIAZIONE DI TOPONOMASTICA (n. 47258.1/2021)
Indirizzo	VIA CADUTI DI NASSIRYA n. 71 Piano I											
Notifica												
Annotazioni	-classamento e rendita validati											
												Mod.58

Mappali Terreni Correlati
Codice Comune F052 - Foglio 28 - Particella 1079

Situazione dell'unità immobiliare dal 09/11/2015

N.	DATI IDENTIFICATIVI				DATI DI CLASSAMENTO				DATI DERIVANTI DA			
	Sezione Urbana	Foglio	Particella	Sub	Zona Cens.	Micro Zona	Categoria	Classe		Consistenza	Superficie Catastale	Rendita
1		28	1079	11			A/2	6	5 vani	Totale: 75 m ² aree scoperte**: 68 m ²	Euro 516,46	Variazione del 09/11/2015 - Inserimento in visura dei dati superficie.
Indirizzo	CONTRADA SERRA RIFUSA Piano I											

Visura storica per immobile

Situazione degli atti informatizzati al 15/05/2023

Notifica					
Annotazioni	-classamento e rendita validati				
	Partita				Mod.58

Situazione dell'unità immobiliare dal 05/05/2015

N.	DATI IDENTIFICATIVI				DATI DI CLASSAMENTO					DATI DERIVANTI DA		
	Sezione Urbana	Foglio	Particella	Sub	Zona Cens.	Micro Zona	Categoria	Classe	Consistenza		Superficie Catastale	Rendita
1		28	1079	11			A/2	6	5 vani		Euro 516,46	VARIAZIONE TOPONOMASTICA del 05/05/2015 Pratica n. MT0067796 in atti dal 05/05/2015 VARIAZIONE DI TOPONOMASTICA (n. 37160.1/2015)
Indirizzo												
CONTRADA SERRA RIFUSA Piano 1												
Notifica												Mod.58
Annotazioni	-classamento e rendita validati											

Situazione dell'unità immobiliare dal 26/02/2014

N.	DATI IDENTIFICATIVI				DATI DI CLASSAMENTO					DATI DERIVANTI DA		
	Sezione Urbana	Foglio	Particella	Sub	Zona Cens.	Micro Zona	Categoria	Classe	Consistenza		Superficie Catastale	Rendita
1		28	1079	11			A/2	6	5 vani		Euro 516,46	VARIAZIONE NEL CLASSAMENTO del 26/02/2014 Pratica n. MT0019178 in atti dal 26/02/2014 VARIAZIONE DI CLASSAMENTO (n. 2247.1/2014)
Indirizzo												
C.DA SERRA RIFUSA LOTIIZZ. GIADA - LOTTO 6 Piano 1												
Notifica												Mod.58
Annotazioni	-classamento e rendita validati											

Situazione dell'unità immobiliare dal 13/03/2013

N.	DATI IDENTIFICATIVI				DATI DI CLASSAMENTO					DATI DERIVANTI DA		
	Sezione Urbana	Foglio	Particella	Sub	Zona Cens.	Micro Zona	Categoria	Classe	Consistenza		Superficie Catastale	Rendita
1		28	1079	11			A/2	6	5 vani		Euro 516,46	COSTITUZIONE del 13/03/2013 Pratica n. MT0026160 in atti dal 13/03/2013 COSTITUZIONE (n. 427.1/2013)
Indirizzo												
C.DA SERRA RIFUSA LOTIIZZ. GIADA - LOTTO 6 Piano 1												

Visura storica per immobile

Situazione degli atti informatizzati al 15/05/2023

Notifica	Partita	Mod.58
Annotazioni		
-classamento e rendita proposti (d.m. 701/94)		

L'intestazione alla data della richiesta deriva dai seguenti atti:

Situazione degli intestati dal 09/10/2015

N.	DATI ANAGRAFICI	CODICE FISCALE	DIRITTI E ONERI REALI
1	[REDACTED]	[REDACTED]	(1) Proprieta' 1/1
DATI DERIVANTI DA			
Atto del 09/10/2015 Pubblico ufficiale PLASMATI MASSIMO Sede TURSÌ (MT) Repertorio n. 3437 - COMPRAVENDITA Nota presentata con Modello Unico n. 6472.1/2015 Reparto P.I di MATERA in atti dal 16/10/2015			

Situazione degli intestati dal 13/03/2013

N.	DATI ANAGRAFICI	CODICE FISCALE	DIRITTI E ONERI REALI
1	[REDACTED]	[REDACTED]	(1) Proprieta' 1/1 fino al 09/10/2015
DATI DERIVANTI DA			
COSTITUZIONE del 13/03/2013 Pratica n. MT0026160 in atti dal 13/03/2013 COSTITUZIONE (n. 427.1/2013)			

Visura telematica

Tributi speciali: Euro 0,90

* Codice Fiscale Validato in Anagrafe Tributaria.

** Si intendono escluse le "superfici di balconi, terrazzi e aree scoperte pertinenziali e accessorie, comunicanti o non comunicanti"
(cfr. Provvedimento del Direttore dell'Agenzia delle Entrate 29 marzo 2013).



**Agenzia del Territorio
CATASTO FABBRICATI
Ufficio Provinciale di
Matera**

Dichiarazione protocollo n. MT0026160 del 13/03/2013

Planimetria di u.i.u. in Comune di Matera

C.da Serra Rifusa Lotizz. Giada - Lotto 6

civ.

Identificativi Catastali:

Sezione:

Foglio: 28

Particella: 1079

Subalterno: 11

Compilata da:

Isritto all'albo:
Geometri

Prov. Matera

N. 01072

Scheda n. 1

Scala 1:200

PIANO PRIMO

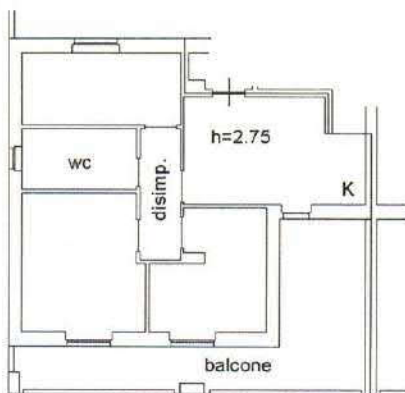

Ultima planimetria in atti

Data: 05/11/2022 - n. T44351 - Richiedente: FLRGPP57R09A942F

Totale schede: 1 - Formato di acquisizione: A4(210x297) - Formato stampa richiesto: A4(210x297)

11/04/2022

Catasto dei Fabbricati - Situazione al 05/11/2022 - Comune di MATERA (F052) - < Foglio 28 - Particella 1079 - Subalterno 11 >
Firmato Da: FILARDINO GIUSEPPE / Ette880 / Da: ARUBA PEC S.P.A. NG CA 3 Serial#: 4ff54f200835f1c8d98aab61aacc7e47



Visura storica per immobile

Situazione degli atti informatizzati al 15/05/2023

Dati della richiesta	Comune di MATERA (Codice:F052)
Catasto Fabbricati	Provincia di MATERA Foglio: 28 Particella: 1079 Sub.: 13

INTESTATO

1	(1) Proprietà 1/1
---	-------------------

Unità immobiliare dal 09/11/2015

N.	DATI IDENTIFICATIVI				DATI DI CLASSAMENTO				DATI DERIVANTI DA		
	Sezione Urbana	Foglio	Particella	Sub	Zona Cens.	Micro Zona	Categoria	Classe	Consistenza	Superficie Catastale Totale	Rendita
1		28	1079	13			C/2	8	55 m ²	62 m ²	Euro 278,37
Indirizzo	CONTRADA SERRA RIFUSA Piano 1-2										
Notifica	Partita										
Annotazioni	-classamento e rendita validati Mod.58										

Mappali Terreni Correlati
Codice Comune F052 - Foglio 28 - Particella 1079

Situazione dell'unità immobiliare dal 05/05/2015

N.	DATI IDENTIFICATIVI				DATI DI CLASSAMENTO				DATI DERIVANTI DA		
	Sezione Urbana	Foglio	Particella	Sub	Zona Cens.	Micro Zona	Categoria	Classe	Consistenza	Superficie Catastale	Rendita
1		28	1079	13			C/2	8	55 m ²		Euro 278,37
Indirizzo	CONTRADA SERRA RIFUSA Piano 1-2										
Notifica	Partita										
Annotazioni	-classamento e rendita validati Mod.58										

Mappali Terreni Correlati
Codice Comune F052 - Foglio 28 - Particella 1079

Visura storica per immobile

Situazione degli atti informatizzati al 15/05/2023

Situazione dell'unità immobiliare dal 26/02/2014

N.	DATI IDENTIFICATIVI				DATI DI CLASSAMENTO				DATI DERIVANTI DA			
	Sezione Urbana	Foglio	Particella	Sub	Zona Cens.	Micro Zona	Categoria	Classe		Consistenza	Superficie Catastale	Rendita
1		28	1079	13			C/2	8	55 m ²		Euro 278,37	VARIAZIONE NEL CLASSAMENTO del 26/02/2014 Pratica n. MT0019178 in atti dal 26/02/2014 VARIAZIONE DI CLASSAMENTO (n. 2247.1/2014)
Indirizzo C.DA SERRA RIFUSA LOTIIZZ. GIADA - LOTTO 6 Piano 1-2												
Notifica Partita												
Annotazioni -classamento e rendita validati. Mod.58												

Situazione dell'unità immobiliare dal 13/03/2013

N.	DATI IDENTIFICATIVI				DATI DI CLASSAMENTO				DATI DERIVANTI DA			
	Sezione Urbana	Foglio	Particella	Sub	Zona Cens.	Micro Zona	Categoria	Classe		Consistenza	Superficie Catastale	Rendita
1		28	1079	13			C/2	8	55 m ²		Euro 278,37	COSTITUZIONE del 13/03/2013 Pratica n. MT0026160 in atti dal 13/03/2013 COSTITUZIONE (n. 427.1/2013)
Indirizzo C.DA SERRA RIFUSA LOTIIZZ. GIADA - LOTTO 6 Piano 1-2												
Notifica Partita												
Annotazioni -classamento e rendita proposti (d.m. 701/94) Mod.58												

L'intestazione alla data della richiesta deriva dai seguenti atti:

Situazione degli intestati dal 09/10/2015

N.	DATI ANAGRAFICI	CODICE FISCALE	DIRITTI E ONERI REALI
1	[REDACTED]	[REDACTED]	(1) Proprieta' 1/1
DATI DERIVANTI DA Atto del 09/10/2015 Pubblico ufficiale PLASMATI MASSIMO Sede TURSÌ (MT) Repertorio n. 3437 - COMPRAVENDITA Nota presentata con Modello Unico n. 6472.1/2015 Reparto Pi di MATERA, in atti dal 16/10/2015			

Situazione degli intestati dal 13/03/2013

N.	DATI ANAGRAFICI	CODICE FISCALE	DIRITTI E ONERI REALI
1	[REDACTED]	[REDACTED]	(1) Proprieta' 1/1 fino al 09/10/2015

Visura storica per immobile

Situazione degli atti informatizzati al 15/05/2023

DATI DERIVANTI DA

COSTITUZIONE del 13/03/2013 Pratica n. MT0026160 in atti dal 13/03/2013 COSTITUZIONE (n. 427.1/2013)

Visura telematica

Tributi speciali: Euro 0,90

* Codice Fiscale Validato in Anagrafe Tributaria.



**Agenzia del Territorio
CATASTO FABBRICATI
Ufficio Provinciale di
Matera**

Dichiarazione protocollo n. MT0026160 del 13/03/2013

Planimetria di u.i.u. in Comune di Matera

C.da Serra Rifusa Lotizz. Giada - Lotto 6

civ.

Identificativi Catastali:

Sezione:

Foglio: 28

Particella: 1079

Subalterno: 13

Compilata da:

Isritto all'albo:
Geometri

Prov. Matera

N. 01072

Scheda n. 1

Scala 1:200

PIANO SECONDO



PIANO PRIMO

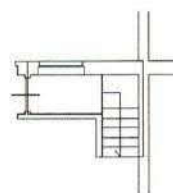

Ultima planimetria in atti

Data: 05/11/2022 - n. T44353 - Richiedente: FLRGPP57R09A942F

Totale schede: 1 - Formato di acquisizione: A4(210x297) - Formato stampa richiesto: A4(210x297)

Catasto dei Fabbricati - Situazione al 05/11/2022 - Comune di MATERA (F052) - < Foglio 28 - Particella 1079 - Subalterno 13 >
Firmato Da: FILARDIGIUSEPPE.ERIBESIO Da: ARUBAPEC S.P.A. NG CA 3 Serial#: 4ff54f200835f1c8d98aab61aec7e47



ELABORATO PLANIMETRICO

Compilato da:

Iscritto all'albo:
Geometri

Prov. Matera

N. 01072

**Agenzia del Territorio
CATASTO FABBRICATI
Ufficio Provinciale di
Matera**

Comune di Matera

Sezione: Foglio: 28

Particella: 1079

Protocollo n. MT0026160 del 13/03/2013

Tipo Mappale n. 23290

del 08/03/2013

Dimostrazione grafica dei subalterni

Scala 1 : 500

PIANO S2

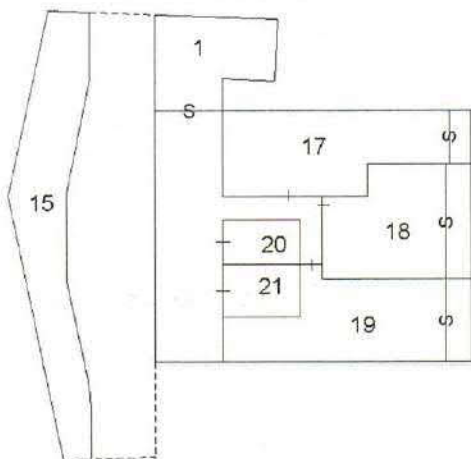

PIANO S1

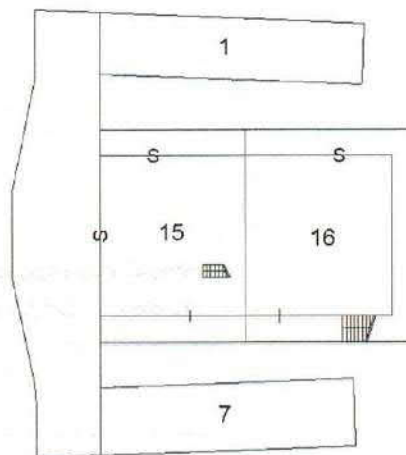

PIANO TERRA

part. 605

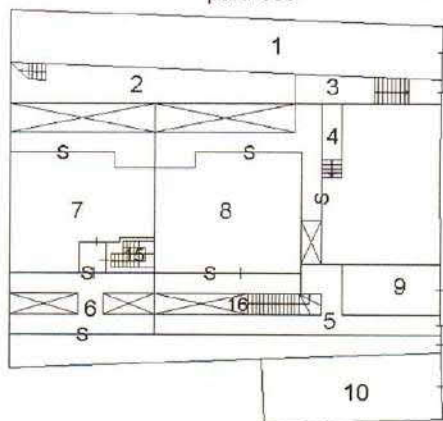

part. 603
(strada)

part. 607

PIANO 1°

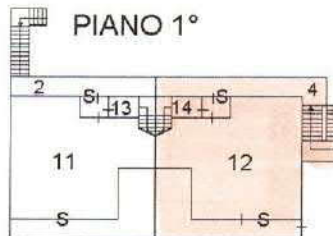

PIANO 2°

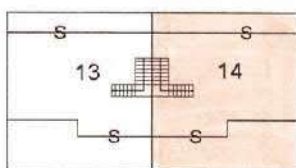

Ultima planimetria in atti



Visura storica per immobile

Situazione degli atti informatizzati al 15/05/2023

Dati della richiesta	Comune di MATERA (Codice:F052)
Catasto Fabbricati	Provincia di MATERA Foglio: 28 Particella: 1079 Sub.: 12

INTESTATI

1				(1) Proprieta' 1/2 in regime di comunione dei beni con [REDACTED]
2				(1) Proprieta' 1/2 [REDACTED] one dei beni con [REDACTED]

Unita immobiliare dal 10/12/2021

N.	DATI IDENTIFICATIVI				DATI DI CLASSAMENTO				DATI DERIVANTI DA			
	Sezione Urbana	Foglio	Particella	Sub	Zona Cens	Micro Zona	Categoria	Classe		Consistenza	Superficie Catastale	Rendita
1		28	1079	12			A/2	6	5 vani	Totale: 75 m ² Totale: escluse aree scoperte* s.; 68 m ²	Euro 516,46	VARIAZIONE TOPOGRAFICA del 10/12/2021 Pratica n. MT0047260 in atti dal 10/12/2021 VARIAZIONE DI TOPOGRAFICA (n. 47260 1/2021)
Indirizzo												
VIA CADUTI DI NASSIRYA n. 71 Piano I												
Notifica												
-classamento e rendita validati												
Annotazioni												
Mod.58												

Mappali Terreni Correlati
Codice Comune F052 - Foglio 28 - Particella 1079

Visura storica per immobile

Situazione degli atti informatizzati al 15/05/2023

Situazione dell'unità immobiliare dal 09/11/2015

N.	DATI IDENTIFICATIVI				DATI DI CLASSAMENTO				DATI DERIVANTI DA			
	Sezione Urbana	Foglio	Particella	Sub	Zona Cens	Micro Zona	Categoria	Classe		Consistenza	Superficie Catastale	Rendita
1		28	1079	12			A/2	6	5 vani	Totale: 75 m ² Totale: escluse aree scoperte: 68 m ²	Euro 516,46	Variazione del 09/11/2015 - Inserimento in visura dei dati di superficie.
Indirizzo				CONTRADA SERRA RIFUSA Piano 1								
Notifica											Mod.58	
Annotazioni				-classamento e rendita validati								

Situazione dell'unità immobiliare dal 05/05/2015

N.	DATI IDENTIFICATIVI				DATI DI CLASSAMENTO				DATI DERIVANTI DA			
	Sezione Urbana	Foglio	Particella	Sub	Zona Cens	Micro Zona	Categoria	Classe		Consistenza	Superficie Catastale	Rendita
1		28	1079	12			A/2	6	5 vani		Euro 516,46	VARIAZIONE TOPONOMASTICA del 05/05/2015 Pratica n. MT0067797 in atti dal 05/05/2015 VARIAZIONE DI TOPONOMASTICA (n. 37161 1/2015)
Indirizzo				CONTRADA SERRA RIFUSA Piano 1								
Notifica											Mod.58	
Annotazioni				-classamento e rendita validati								

Situazione dell'unità immobiliare dal 26/02/2014

N.	DATI IDENTIFICATIVI				DATI DI CLASSAMENTO				DATI DERIVANTI DA			
	Sezione Urbana	Foglio	Particella	Sub	Zona Cens	Micro Zona	Categoria	Classe		Consistenza	Superficie Catastale	Rendita
1		28	1079	12			A/2	6	5 vani		Euro 516,46	VARIAZIONE NEL CLASSAMENTO del 26/02/2014 Pratica n. MT0019178 in atti dal 26/02/2014 VARIAZIONE DI CLASSAMENTO (n. 2247 1/2014)
Indirizzo				C.DA SERRA RIFUSA LOTHIZZ GIADA - LOTTO 6 Piano 1								
Notifica											Mod.58	
Annotazioni				-classamento e rendita validati								

Visura storica per immobile

Situazione degli atti informatizzati al 15/05/2023

Situazione dell'unità immobiliare dal 13/03/2013

N.	DATI IDENTIFICATIVI			DATI DI CLASSAMENTO							DATI DERIVANTI DA	
	Sezione Urbana	Foglio	Particella	Sub	Zona Cens.	Micro Zona	Categoria	Classe	Consistenza	Superficie Catastale		Rendita
1		28	1079	12			A/2	6	5 vani		Euro 516,46	COSTITUZIONE del 13/03/2013 Pratica n. MT0026160 in atti dal 13/03/2013 COSTITUZIONE (n. 427 I/2013)
Indirizzo												
C.DA SERRA RIFUSA LOTTIZZ. GIADA - LOTTO 6 Piano I												
Notifica						Partita			Mod.58			
Annotazioni												
-classamento e rendita proposti (d m. 701/94)												

L'intestazione alla data della richiesta deriva dai seguenti atti:

Situazione degli intestati dal 09/10/2015

N.	DATI ANAGRAFICI		CODICE FISCALE		DIRITTI E ONERI REALI	
1					(1) Proprieta' 1/2	in regime di comunione dei beni con
2					(1) Proprieta' 1	one dei beni con

DATI DERIVANTI DA
Atto del 09/10/2015 Pubblico ufficiale PLASMATI MASSIMO Sede TURSI (MT) Repertorio n. 3437 - COMPRAVENDITA Nota presentata con Modello Unico n. 6473 I/2015 Reparto PI di MATERA in atti dal 16/10/2015

Situazione degli intestati dal 13/03/2013

N.	DATI ANAGRAFICI		CODICE FISCALE		DIRITTI E ONERI REALI	
1					(1) Proprieta' 1/1	fino al 09/10/2015

DATI DERIVANTI DA
COSTITUZIONE del 13/03/2013 Pratica n. MT0026160 in atti dal 13/03/2013 COSTITUZIONE (n. 427 I/2013)

Visura telematica

Tributi speciali: Euro 0,90

* Codice Fiscale Validato in Anagrafe Tributaria.

** Si intendono escluse le "superfici di balconi, terrazzi e aree scoperte pertinenziali e accessorie, comunicanti o non comunicanti" (cfr. Provvedimento del Direttore dell'Agenzia delle Entrate 29 marzo 2013).



**Agenzia del Territorio
CATASTO FABBRICATI
Ufficio Provinciale di
Matera**

Dichiarazione protocollo n. MT0026160 del 13/03/2013

Planimetria di u.i.u. in Comune di Matera

C.da Serra Rifusa Lotizz. Giada - Lotto 6

civ.

Identificativi Catastali:

Sezione:

Foglio: 28

Particella: 1079

Subalterno: 12

Compilata da:

Isritto all'albo:
Geometri

Prov. Matera

N. 01072

Scheda n. 1

Scala 1:200

PIANO PRIMO

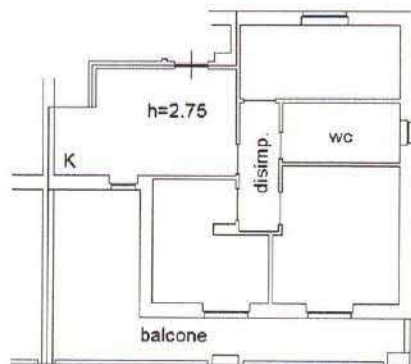

Ultima planimetria in atti

Data: 05/11/2022 - n. T45042 - Richiedente: FLRGPP57R09A942F

Totale schede: 1 - Formato di acquisizione: A4(210x297) - Formato stampa richiesto: A4(210x297)



Visura storica per immobile

Situazione degli atti informatizzati al 15/05/2023

Dati della richiesta	Comune di MATERA (Codice:F052)
Catasto Fabbricati	Provincia di MATERA Foglio: 28 Particella: 1079 Sub.: 14

INTESTATI

1	NICOLETTI Rosa nata a MATERA (MT) il 14/01/1982			(1) Proprietà' [REDACTED] in [REDACTED] di [REDACTED] con [REDACTED] di [REDACTED] con [REDACTED]
2	QUINTIANO Silvio nato a MATERA (MT) il 24/05/1973			(1) Proprietà' [REDACTED] di [REDACTED] con [REDACTED] di [REDACTED] con [REDACTED]

Unità immobiliare dal 09/11/2015

N.	DATI IDENTIFICATIVI				DATI DI CLASSAMENTO				DATI DERIVANTI DA			
	Sezione Urbana	Foglio	Particella	Sub	Zona Cens.	Micro Zona	Categoria	Classe		Consistenza	Superficie Catastale	Rendita
1		28	1079	14			C/2	8	55 m ²	Totale: 62 m ²	Euro 278,37	Variazione del 09/11/2015 - Inserimento in visura dei dati di superficie
Indirizzo												
CONTRADA SERRA RIFUSA Piano 1-2												
Notifica												
-classamento e rendita validati												
Annotazioni												
Partita												
Mod.58												

Mappali Terreni Correlati
Codice Comune F052 - Foglio 28 - Particella 1079

Situazione dell'unità immobiliare dal 05/05/2015

N.	DATI IDENTIFICATIVI				DATI DI CLASSAMENTO				DATI DERIVANTI DA			
	Sezione Urbana	Foglio	Particella	Sub	Zona Cens.	Micro Zona	Categoria	Classe		Consistenza	Superficie Catastale	Rendita
1		28	1079	14			C/2	8	55 m ²		Euro 278,37	VARIAZIONE TOPONOMASTICA del 05/05/2015 Pratica n. MT0067800 in atti dal 05/05/2015 VARIAZIONE DI TOPONOMASTICA (n. 37163-1/2015)
Indirizzo												
CONTRADA SERRA RIFUSA Piano 1-2												

Visura storica per immobile

Situazione degli atti informatizzati al 15/05/2023

Notifica		Partita		Mod.58	
Annotazioni	-classamento e rendita validati				

Mappali Terreni Correlati
Codice Comune F052 - Foglio 28 - Particella 1079

Situazione dell'unità immobiliare dal 26/02/2014

N.	DATI IDENTIFICATIVI				DATI DI CLASSAMENTO				DATI DERIVANTI DA			
	Sezione Urbana	Foglio	Particella	Sub	Zona Cens.	Micro Zona	Categoria	Classe		Consistenza	Superficie Catastale	Rendita
1		28	1079	14			C/2	8	55 m ²		Euro 278,37	VARIAZIONE NEL CLASSAMENTO del 26/02/2014 Pratica n. MT0019178 in atti dal 26/02/2014 VARIAZIONE DI CLASSAMENTO (n. 2247. I/2014)
Indirizzo												
C.DA SERRA RIFUSA LOTIZZ. GIADA - LOTTO 6 Piano 1-2												
Notifica									Mod.58			
Annotazioni	-classamento e rendita validati											

Situazione dell'unità immobiliare dal 13/03/2013

N.	DATI IDENTIFICATIVI				DATI DI CLASSAMENTO				DATI DERIVANTI DA			
	Sezione Urbana	Foglio	Particella	Sub	Zona Cens.	Micro Zona	Categoria	Classe		Consistenza	Superficie Catastale	Rendita
1		28	1079	14			C/2	8	55 m ²		Euro 278,37	COSTITUZIONE del 13/03/2013 Pratica n. MT0026160 in atti dal 13/03/2013 COSTITUZIONE (n. 427. I/2013)
Indirizzo												
C.DA SERRA RIFUSA LOTIZZ. GIADA - LOTTO 6 Piano 1-2												
Notifica									Mod.58			
Annotazioni	-classamento e rendita proposti (d.m. 701/94)											

L'instestazione alla data della richiesta deriva dai seguenti atti:

Visura storica per immobile

Situazione degli atti informatizzati al 15/05/2023

Situazione degli intestati dal 09/10/2015

N	DATI ANAGRAFICI	CODICE FISCALE	DIRITTI E ONERI REALI
	[REDACTED]	[REDACTED]	[REDACTED]
DATI DERIVANTI DA	Atto del 09/10/2015 Pubblico ufficiale PLASMATI MASSIMO Sede TURSÌ (MT) Repertorio n. 3437 - COMPRAVENDEITA Nota presentata con Modello Unico n. 6473 I/2015 Reparto P/di MATERA in atti dal 16/10/2015		

Situazione degli intestati dal 13/03/2013

N	DATI ANAGRAFICI	CODICE FISCALE	DIRITTI E ONERI REALI
	[REDACTED]	[REDACTED]	(1) Proprietà 1/1 fino al 09/10/2015
DATI DERIVANTI DA	COSTITUZIONE del 13/03/2013 Pratica n. MT0026160 in atti dal 13/03/2013 COSTITUZIONE (n. 427.I/2013)		

Visura telematica

Tributi speciali: Euro 0,90

* Codice Fiscale Validato in Anagrafe Tributaria.



**Agenzia del Territorio
CATASTO FABBRICATI
Ufficio Provinciale di
Matera**

Dichiarazione protocollo n. MT0026160 del 13/03/2013

Planimetria di u.i.u. in Comune di Matera

C.da Serra Rifusa Lotizz. Giada - Lotto 6

civ.

Identificativi Catastali:

Sezione:

Foglio: 28

Particella: 1079

Subalterno: 14

Compilata da:

Pace Adamo

Iscritto all'albo:

Geometri

Prov. Matera

N. 01072

Scheda n. 1

Scala 1:200

PIANO PRIMO

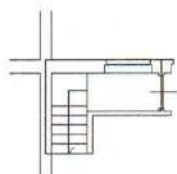

PIANO SECONDO



Ultima planimetria in atti

Data: 05/11/2022 - n. T45043 - Richiedente: FLRGPP57R09A942F

Totale schede: 1 - Formato di acquisizione: A4(210x297) - Formato stampa richiesto: A4(210x297)





ACCERTAMENTO DELLA PROPRIETÀ IMMOBILIARE URBANA ELENCO DEI SUBALTERNI ASSEGNATI

Comune MATERA	Sezione	Foglio 28	Particella 1054	Tipo mappale	del:
------------------	---------	--------------	--------------------	--------------	------

Sub	UBICAZIONE via/piazza	n.civ	Piani	Scala	Int	DESCRIZIONE
1	VIA CADUTI DI NASSIRIYA	76	T-1			BENE COMUNE NON CENSIBILE (CAMMINAMENTO) AI SUB 10-13
2	VIA CADUTI DI NASSIRIYA	80	T-1			BENE COMUNE NON CENSIBILE (CAMMINAMENTO) AI SUB 11-14
3	VIA CADUTI DI NASSIRIYA	84	T-1			BENE COMUNE NON CENSIBILE (CAMMINAMENTO) AI SUB 12-15
4	VIA CADUTI DI NASSIRIYA	74	T			ABITAZIONE DI TIPO CIVILE
5	VIA CADUTI DI NASSIRIYA	78	T			ABITAZIONE DI TIPO CIVILE
6						SOPPRESSO
7	VIA CADUTI DI NASSIRIYA	84	T-1 - 2			BENE COMUNE NON CENSIBILE (POZZO LUCE) AI SUB 29-12-15
8	VIA CADUTI DI NASSIRIYA	76	1-2			BENE COMUNE NON CENSIBILE (POZZO LUCE) AI SUB 10-13
9	VIA CADUTI DI NASSIRIYA	80	1-2			BENE COMUNE NON CENSIBILE (POZZO LUCE) AI SUB 11-14
10	VIA CADUTI DI NASSIRIYA	76	1			ABITAZIONE DI TIPO CIVILE
11	VIA CADUTI DI NASSIRIYA	80	1			ABITAZIONE DI TIPO CIVILE
12	VIA CADUTI DI NASSIRIYA	84	1			ABITAZIONE DI TIPO CIVILE
13	VIA CADUTI DI NASSIRIYA	76	1-2			MAGAZZINO
14						SOPPRESSO
15	VIA CADUTI DI NASSIRIYA	84	1-2			MAGAZZINO
16	VIA CADUTI DI NASSIRIYA	70	S1			MAGAZZINO
17	VIA CADUTI DI NASSIRIYA	70	S1			MAGAZZINO
18						SOPPRESSO
19	VIA CADUTI DI NASSIRIYA	SNC	S1			BOX
20	VIA CADUTI DI NASSIRIYA	SNC	S1			BOX
21	VIA CADUTI DI NASSIRIYA	SNC	S1			BOX
22	VIA CADUTI DI NASSIRIYA	SNC	S1			BOX
23						SOPPRESSO
24						SOPPRESSO
25	VIA CADUTI DI NASSIRIYA	SNC	S1			LOCALE DI DEPOSITO
26	VIA CADUTI DI NASSIRIYA	SNC	S1			LOCALE DI DEPOSITO
27	VIA CADUTI DI NASSIRIYA	SNC	S1			BENE COMUNE NON CENSIBILE (CORSIA DI MANOVRA)
28	VIA CADUTI DI NASSIRIYA	SNC	S1			BENE COMUNE NON CENSIBILE (CAMMINAMENTO) AI SUB 16-17-29-30-31
29	VIA CADUTI DI NASSIRIYA	82	S1-T			ABITAZIONE DI TIPO CIVILE



30						SOPPRESSO
31	VIA CADUTI DI NASSIRIYA	70	S2			MAGAZZINO
32	VIA CADUTI DI NASSIRIYA	SNC	S2			BOX
33	VIA CADUTI DI NASSIRIYA	SNC	S2			BOX
34	CADUTI DI NASSIRIYA	80	1-2			ABITAZIONE DI TIPO CIVILE
35	via caduti di nassirya	SNC	S1			LOCALE DI DEPOSITO
36	via caduti di nassirya	SNC	S1			AREA URBANA DI MQ. 14

Visura telematica



ELABORATO PLANIMETRICO

Compilato da:
D'alessandro Luigi
Iscritto all'albo:
Geometri
Prov. Matera N. 01205

**Agenzia delle Entrate
CATASTO FABBRICATI
Ufficio Provinciale di
Matera**

Comune di Matera
Sezione: Foglio: 28 Particella: 1054

Protocollo n. MT0015642 del 23/02/2016
Tipo Mappale n. del

Dimostrazione grafica dei subalterni

Scala 1 : 500

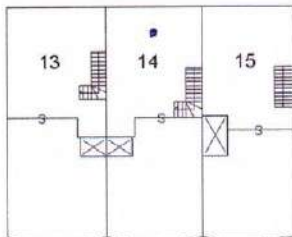

PIANO SECONDO

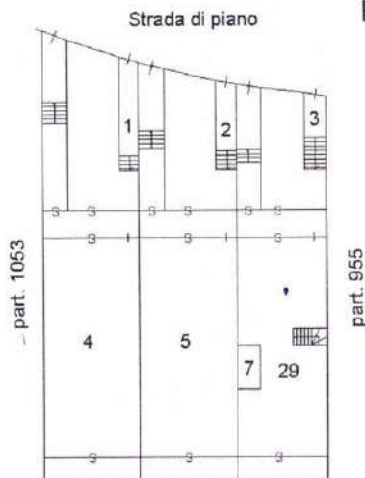

PIANO TERRA

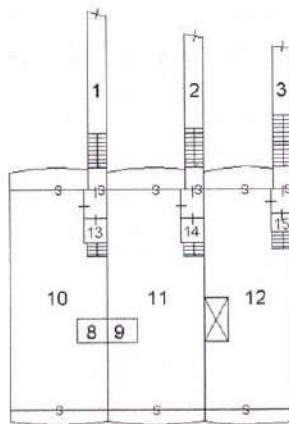

PIANO PRIMO

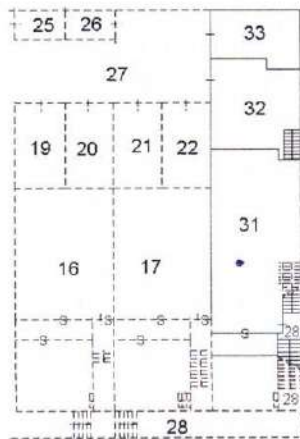

PIANO SECONDO SOTTOSTRADA

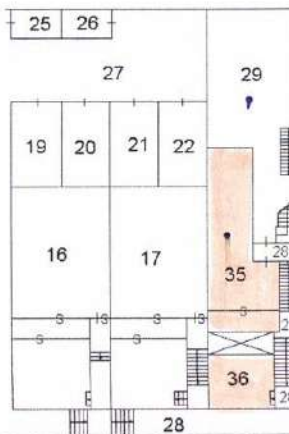

PIANO PRIMO SOTTOSTRADA



Ultima planimetria in atti

Data: 04/11/2022 - n. T56853 - Richiedente: Telematico

Totale schede: 1 - Formato di acquisizione: A4(210x297) - Formato stampa richiesto: A4(210x297) - Fattore di scala non utilizzabile



Visura storica per immobile

Situazione degli atti informatizzati al 15/05/2023

Dati della richiesta	Comune di MATERA (Codice:F052) Provincia di MATERA
Catasto Fabbricati	Foglio: 28 Particella: 1054 Sub.: 35

INTESTATO

1	(1) Proprietà 1/1
---	-------------------

Unità immobiliare dal 23/02/2017

N.	DATI IDENTIFICATIVI				DATI DI CLASSAMENTO				DATI DERIVANTI DA			
	Sezione Urbana	Foglio	Particella	Sub	Zona Cens.	Micro Zona	Categoria	Classe		Consistenza	Superficie Catastale	Rendita
1		28	1054	35			C/2	8	38 m²	Totale: 44 m²	Euro 192,33	VARIAZIONE NEL CLASSAMENTO del 23/02/2017 Pratica n. MT0013405 in atti dal 23/02/2017 VARIAZIONE DI CLASSAMENTO (n. 3760.1/2017)
Indirizzo VIA CADUTI DI NASSIRYA n. SNC Piano S1												
Notifica -classamento e rendita non rettificati entro dodici mesi dalla data di iscrizione in atti della dichiarazione (d.m. 701/94)												
Annotazioni Mod.58												

Mappali Terreni Correlati

Codice Comune F052 - Foglio 28 - Particella 1054

Situazione dell'unità immobiliare dal 23/02/2016

N.	DATI IDENTIFICATIVI				DATI DI CLASSAMENTO				DATI DERIVANTI DA			
	Sezione Urbana	Foglio	Particella	Sub	Zona Cens.	Micro Zona	Categoria	Classe		Consistenza	Superficie Catastale	Rendita
1		28	1054	35			C/2	8	38 m²	Totale: 44 m²	Euro 192,33	DIVISIONE del 23/02/2016 Pratica n. MT0015642 in atti dal 23/02/2016 DIVISIONE (n. 5002.1/2016)
Indirizzo VIA CADUTI DI NASSIRYA n. SNC Piano S1												
Notifica -classamento e rendita proposti (d.m. 701/94)												
Annotazioni Mod.58												

Visura storica per immobile

Situazione degli atti informatizzati al 15/05/2023

L'intestazione alla data della richiesta deriva dai seguenti atti:

Situazione degli intestati dal 23/02/2016

N.	DIRITTI E ONERI REALI	CODICE FISCALE	DIRITTI E ONERI REALI
1	[REDACTED]	[REDACTED]	(1) Proprietà I/1
DATI DERIVANTI DA			
Atto del 18/10/2015 Pubblico ufficiale PLASMATI MASSIMO Sede TURSÌ (MT) Repertorio n. 3455 - COMPRAVENDUTA Nota presentata con Modello Unico n. 6508. 1/2015 Reparto PI di MATERA in atti dal 19/10/2015			

Situazione dell'unità immobiliare che ha originato il precedente dal 09/11/2015

N.	DATI IDENTIFICATIVI						DATI DI CLASSAMENTO				DATI DERIVANTI DA	
	Sezione Urbana	Foglio	Particella	Sub	Zona Cens.	Micro Zona	Categoria	Classe	Consistenza	Superficie Catastale		Rendita
1		28	1054	30			C/2	8	38 m ²	Totale: 46 m ²	Euro 192,33	Variazione del 09/11/2015 - Inserimento in visura dei dati di superficie.
Indirizzo												
VIA CADUTI DI NASSIRYA n. SNC Piano S1												
Notifica												
Notifica effettuata con protocollo n. MT0028440 del 27/03/2014												
Mod.58												

Situazione dell'unità immobiliare dal 05/05/2015

N.	DATI IDENTIFICATIVI						DATI DI CLASSAMENTO				DATI DERIVANTI DA	
	Sezione Urbana	Foglio	Particella	Sub	Zona Cens.	Micro Zona	Categoria	Classe	Consistenza	Superficie Catastale		Rendita
1		28	1054	30			C/2	8	38 m ²		Euro 192,33	VARIAZIONE TOPONOMASTICA del 05/05/2015 Pratica n. MT0067784 in atti dal 05/05/2015 VARIAZIONE DI TOPONOMASTICA (n. 37151.1/2015)
Indirizzo												
VIA CADUTI DI NASSIRYA n. SNC Piano S1												
Notifica												
Notifica effettuata con protocollo n. MT0028440 del 27/03/2014												
Mod.58												

Situazione dell'unità immobiliare dal 24/03/2014

N.	DATI IDENTIFICATIVI						DATI DI CLASSAMENTO				DATI DERIVANTI DA	
	Sezione Urbana	Foglio	Particella	Sub	Zona Cens.	Micro Zona	Categoria	Classe	Consistenza	Superficie Catastale		Rendita
1		28	1054	30			C/2	8	38 m ²		Euro 192,33	VARIAZIONE NEL CLASSAMENTO del 24/03/2014 Pratica n. MT0026791 in atti dal 24/03/2014 VARIAZIONE DI CLASSAMENTO (n. 3231.1/2014)

Visura storica per immobile

Situazione degli atti informatizzati al 15/05/2023

Indirizzo	C/DA SERRA RIFUSA LOTTIZZ. GIADA - LOTTO 40 n. SNC Piano S1		
Notifica	Notifica effettuata con protocollo n. MT0028440 del 27/03/2014	Partita	Mod.58
Annotazioni	di studio: classamento e rendita rettificati (d.m. 701/94)		

Situazione dell'unità immobiliare dal 12/04/2013

N.	DATI IDENTIFICATIVI				DATI DI CLASSAMENTO				DATI DERIVANTI DA			
	Sezione Urbana	Foglio	Particella	Sub	Zona Cens.	Micro Zona	Categoria	Classe		Consistenza	Superficie Catastale	Rendita
1		28	1054	30			C/2	2	38 m ²		Euro 74,58	FRAZIONAMENTO E FUSIONE del 12/04/2013 Pratica n. MT0037016 in atti dal 12/04/2013 FRAZIONAMENTO E FUSIONE (n. 7141.1/2013)
Indirizzo	C/DA SERRA RIFUSA LOTTIZZ. GIADA - LOTTO 40 n. SNC Piano S1											
Notifica	Partita											
Annotazioni	-classamento e rendita proposti (d.m. 701/94) Mod.58											

L'intestazione alla data della richiesta deriva dai seguenti atti:

Situazione degli intestati dal 18/10/2015

N.	DATI ANAGRAFICI	CODICE FISCALE	DIRITTI E ONERI REALI
	[REDACTED]	[REDACTED]	[REDACTED]
DATI DERIVANTI DA	Atto del 18/10/2015 Pubblico ufficiale PLASMATI MASSIMO Sede TURSÌ (MT) Repertorio n. 3455 - COMPRAVENDITA Nota presentata con Modello Unico n. 6508.1/2015 Reparto PI di MATERA in atti dal 19/10/2015		

Situazione degli intestati dal 12/04/2013

N.	DATI ANAGRAFICI	CODICE FISCALE	DIRITTI E ONERI REALI
1	[REDACTED]	[REDACTED]	[REDACTED]
DATI DERIVANTI DA	FRAZIONAMENTO E FUSIONE del 12/04/2013 Pratica n. MT0037016 in atti dal 12/04/2013 FRAZIONAMENTO E FUSIONE (n. 7141.1/2013)		

Per ulteriori variazioni richiedere le visure storiche dei seguenti immobili soppressi, originari del precedente

Foglio 28 Particella 1054 Subalterno 6, Foglio 28 Particella 1054 Subalterno 18, Foglio 28 Particella 1054 Subalterno 23, Foglio 28 Particella 1054 Subalterno 24;

Visura telematica

Tributi speciali: Euro 0,90

* Codice Fiscale Validato in Anagrafe Tributaria.

Agenzia delle Entrate
CATASTO FABBRICATI
Ufficio Provinciale di
Matera

Dichiarazione protocollo n. MT0015642 del 23/02/2016

Planimetria di u.i.u. in Comune di Matera

Via Caduti Di Nassirya

civ. SNC

Identificativi Catastali:

Sezione:

Foglio: 28

Particella: 1054

Subalterno: 35

Compilata da:

D'alessandro Luigi

Iscritto all'albo:

Geometri

Prov. Matera

N. 01205

Scheda n. 1

Scala 1:200

PIANO PRIMO SOTTOSTRADA

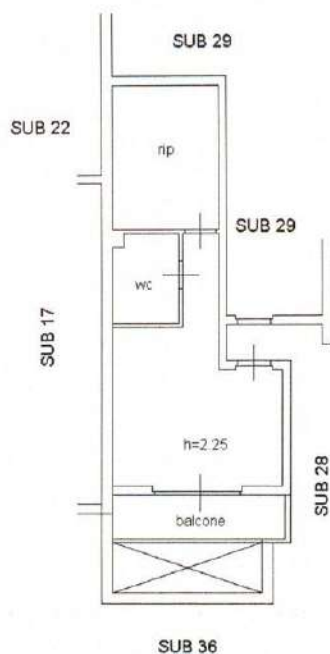

Ultima planimetria in atti

Data: 05/11/2022 - n. T46376 - Richiedente: FLRGPP57R09A942F

Totale schede: 1 - Formato di acquisizione: A4(210x297) - Formato stampa richiesto: A4(210x297)

Catasto dei Fabbricati - Situazione al 05/11/2022 - Comune di MATERA(F052) - < Foglio 28 - Particella 1054 - Subalterno 35 >
Firmato Da: **FILARDI GIUSEPPE**, Emesso Da: **ARUBAREC S.P.A. NG CA 3** Serial#: 4ff54f200835f1c8d98aab61aacc7e47

Visura storica per immobile

Situazione degli atti informatizzati al 15/05/2023

Dati della richiesta	Comune di MATERA (Codice:F052)
Catasto Fabbricati	Provincia di MATERA Foglio: 28 Particella: 1054 Sub.: 36

INTESTATO

1	(1) Proprietà' 1/1
---	--------------------

Unità immobiliare dal 23/02/2016

N.	DATI IDENTIFICATIVI				DATI DI CLASSAMENTO				DATI DERIVANTI DA			
	Sezione Urbana	Foglio	Particella	Sub	Zona Cens.	Micro Zona	Categoria	Classe		Consistenza	Superficie Catastale	Rendita
1		28	1054	36			F/1		14 m ²			DIVISIONE del 23/02/2016 Pratica n. MT0015642 in atti dal 23/02/2016 DIVISIONE (n. 5002.1/2016)
Indirizzo												
VIA CADUTI DI NASSIRYA n. SNC Piano S1												
Notifica				Partita				Mod.58				

Mappali Terreni Correlati
Codice Comune F052 - Foglio 28 - Particella 1054

L'intestazione alla data della richiesta deriva dai seguenti atti:

Situazione degli intestati dal 23/02/2016

N.	DATI ANAGRAFICI	CODICE FISCALE	DIRITTI E ONERI REALI
1	[REDACTED]	[REDACTED]	(1) Proprietà' 1/1
DATI DERIVANTI DA			
Atto del 18/10/2015 Pubblico ufficiale PLASMATI MASSIMO Sede TURSÌ (MT) Repertorio n. 3455 - COMPRAVENDITA Nota presentata con Modello Unico n. 6508.1/2015 Reparto PI di MATERA in atti dal 19/10/2015			

Visura storica per immobile

Situazione degli atti informatizzati al 15/05/2023

Situazione dell'unità immobiliare che ha originato il precedente dal 09/11/2015

N.	DATI IDENTIFICATIVI				DATI DI CLASSAMENTO				DATI DERIVANTI DA			
	Sezione Urbana	Foglio	Particella	Sub	Zona Cens.	Micro Zona	Categoria	Classe		Consistenza	Superficie Catastale	Rendita
1		28	1054	30			C/2	8	38 m²	Totale: 46 m²	Euro 192,33	Variazione del 09/11/2015 - Inserimento in visura dei dati di superficie.
Indirizzo VIA CADUTI DI NASSIRYA n. SNC Piano S1 Notifica Notifica effettuata con protocollo n. MT0028440 del 27/03/2014 Partita Mod.58												

Situazione dell'unità immobiliare dal 05/05/2015

N.	DATI IDENTIFICATIVI				DATI DI CLASSAMENTO				DATI DERIVANTI DA			
	Sezione Urbana	Foglio	Particella	Sub	Zona Cens.	Micro Zona	Categoria	Classe		Consistenza	Superficie Catastale	Rendita
1		28	1054	30			C/2	8	38 m²		Euro 192,33	VARIAZIONE TOPONOMASTICA del 05/05/2015 Pratica n. MT0067784 in atti dal 05/05/2015 VARIAZIONE DI TOPONOMASTICA (n. 37151.1/2015)
Indirizzo VIA CADUTI DI NASSIRYA n. SNC Piano S1 Notifica Notifica effettuata con protocollo n. MT0028440 del 27/03/2014 Partita Mod.58												

Situazione dell'unità immobiliare dal 24/03/2014

N.	DATI IDENTIFICATIVI				DATI DI CLASSAMENTO				DATI DERIVANTI DA			
	Sezione Urbana	Foglio	Particella	Sub	Zona Cens.	Micro Zona	Categoria	Classe		Consistenza	Superficie Catastale	Rendita
1		28	1054	30			C/2	8	38 m²		Euro 192,33	VARIAZIONE NEL CLASSAMENTO del 24/03/2014 Pratica n. MT0026791 in atti dal 24/03/2014 VARIAZIONE DI CLASSAMENTO (n. 3231.1/2014)
Indirizzo C.DA SERRA RIFUSA LOTTIZZ. GIADA - LOTTO 40 n. SNC Piano S1 Notifica Notifica effettuata con protocollo n. MT0028440 del 27/03/2014 Partita Mod.58 Annotazioni di studio; classamento e rendita rettificati (d.m. 701/94)												

Visura storica per immobile Situazione degli atti informatizzati al 15/05/2023

Situazione dell'unità immobiliare dal 12/04/2013

N.	DATI IDENTIFICATIVI					DATI DI CLASSAMENTO					DATI DERIVANTI DA	
	Sezione Urbana	Foglio	Particella	Sub	Zona Cens.	Micro Zona	Categoria	Classe	Consistenza	Superficie Catastale		Rendita
1		28	1054	30			C/2	2	38 m ²		Euro 74,58	FRAZIONAMENTO E FUSIONE del 12/04/2013 Pratica n. MT0037016 in atti dal 12/04/2013 FRAZIONAMENTO E FUSIONE (n. 7141./2013)
Indirizzo C. DA SERRA RIFUSA LOTTIZZ. GIADA - LOTTO 40 n. SNC Piano S1												
Notifica												
Annotazioni -classamento e rendita proposti (d.m. 701/94)												
Partita Mod.58												

L'intestazione alla data della richiesta deriva dai seguenti atti:

Situazione degli intestati dal 18/10/2015

N.	DATI ANAGRAFICI	CODICE FISCALE	DIRITTI E ONERI REALI
1	[REDACTED]	[REDACTED]	(1) Proprietà' 1/1 fino al 23/02/2016
DATI DERIVANTI DA [REDACTED] ATTO del 18/10/2015 Pubblico ufficiale PLASMATI MASSIMO Sede TURSI (MT) Repertorio n. 3433 - COMPRAVENDITA nota presentata con Modello Unico n. 6508./2015 Reparto PI di MATERA in atti dal 19/10/2015			

Situazione degli intestati dal 12/04/2013

N.	DATI ANAGRAFICI	CODICE FISCALE	DIRITTI E ONERI REALI
1	[REDACTED]	[REDACTED]	(1) Proprietà' 1/1 fino al 18/10/2015
DATI DERIVANTI DA [REDACTED] FRAZIONAMENTO E FUSIONE del 12/04/2013 Pratica n. MT0037016 in atti dal 12/04/2013 FRAZIONAMENTO E FUSIONE (n. 7141./2013)			

Per ulteriori variazioni richiedere le visure storiche dei seguenti immobili soppressi, originari del precedente

Foglio 28 Particella 1054 Subalterno 6; Foglio 28 Particella 1054 Subalterno 18; Foglio 28 Particella 1054 Particella 1054 Subalterno 23; Foglio 28 Particella 1054 Subalterno 24;

Visura telematica

Tributi speciali: Euro 0,90

* Codice Fiscale Validato in Anagrafe Tributaria.



Agenzia delle Entrate
CATASTO FABBRICATI
 Ufficio Provinciale di
Matera

ELABORATO PLANIMETRICO

Compilato da:
 D'alessandro Luigi
 Iscritto all'albo:
 Geometri
 Prov. Matera N. 01205

Comune di Matera		Protocollo n. MT0015642 del 23/02/2016	
Sezione:	Foglio: 28	Particella: 1054	Tipo Mappale n. del
Dimostrazione grafica dei subalterni			Scala 1 : 500

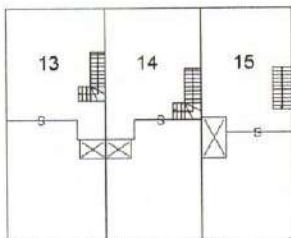

PIANO SECONDO

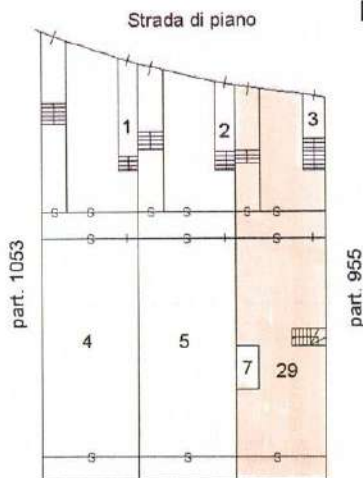

PIANO TERRA

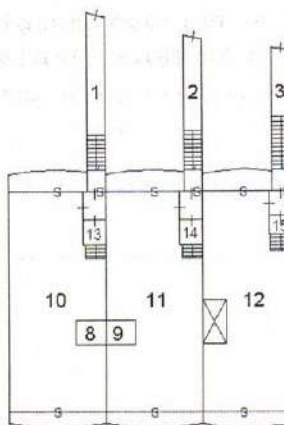

PIANO PRIMO



PIANO SECONDO SOTTOSTRADA

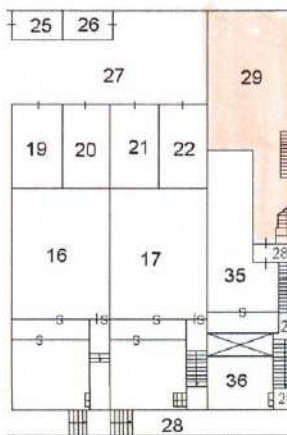

PIANO PRIMO SOTTOSTRADA



Ultima planimetria in atti

Elaborato Planimetrico - Catasto dei Fabbricati - Situazione al 04/11/2022 - Comune di MATERA (F052) - < Foglio 28 Particella 1054 >
 Firmato Da: FILARDI GIUSEPPE Emesso Da: ARUBAPEC S.P.A. NG CA 3 Serial#: 4ff54f200835f1c8d98aab61aec7e47



Visura storica per immobile

Situazione degli atti informatizzati al 15/05/2023

Dati della richiesta	Comune di MATERA (Codice:F052)
Catasto Fabbricati	Provincia di MATERA Foglio: 28 Particella: 1054 Sub.: 29

INTESTATI

Unità immobiliare dal 29/03/2022

N.	DATI IDENTIFICATIVI				DATI DI CLASSAMENTO				DATI DERIVANTI DA			
	Sezione Urbana	Foglio	Particella	Sub	Zona Cens.	Micro Zona	Categoria	Classe		Consistenza	Superficie Catastale	Rendita
1		28	1054	29			A/2	6	6 vani	Totale: 137 m ² Totale: escluse aree scoperte ^{8,9} : 131 m ²	Euro 619,75	VARIAZIONE TOPONOMASTICA del 29/03/2022 Pratica n. MT0013674 in atti dal 29/03/2022 VARIAZIONE DI TOPONOMASTICA (n. 13674 1/2022)
Indirizzo VIA CADUTI DI NASSIRYA n. 82 Piano S1-T												
Notifica Notifica effettuata con protocollo n. MT0028440 del 27/03/2014												
Mod.58												

Mappali Terreni Correlati
Codice Comune F052 - Foglio 28 - Particella 1054

Situazione dell'unità immobiliare dal 09/11/2015

N.	DATI IDENTIFICATIVI				DATI DI CLASSAMENTO				DATI DERIVANTI DA			
	Sezione Urbana	Foglio	Particella	Sub	Zona Cens.	Micro Zona	Categoria	Classe		Consistenza	Superficie Catastale	Rendita
1		28	1054	29			A/2	6	6 vani	Totale: 137 m ² Totale: escluse aree scoperte ^{8,9} : 131 m ²	Euro 619,75	Variazione del 09/11/2015 - Inserimento in visura dei dati di superficie.

Visura storica per immobile

Situazione degli atti informatizzati al 15/05/2023

Indirizzo	VIA CADUTI DI NASSIRYA n. SNC Piano S1-T	Partita	Mod.58
Notifica	Notifica effettuata con protocollo n. MT0028440 del 27/03/2014		

Situazione dell'unità immobiliare dal 05/05/2015

N.	DATI IDENTIFICATIVI				DATI DI CLASSAMENTO				DATI DERIVANTI DA			
	Sezione Urbana	Foglio	Particella	Sub	Zona Cens.	Micro Zona	Categoria	Classe		Consistenza	Superficie Catastale	Rendita
1		28	1054	29			A/2	6	6 vani		Euro 619,75	VARIAZIONE TOPONOMASTICA del 05/05/2015 Pratica n. MT0067783 in atti dal 05/05/2015 VARIAZIONE DI TOPONOMASTICA (n. 37150.1/2015)
Indirizzo	VIA CADUTI DI NASSIRYA n. SNC Piano S1-T						Partita			Mod.58		
Notifica	Notifica effettuata con protocollo n. MT0028440 del 27/03/2014											

Situazione dell'unità immobiliare dal 24/03/2014

N.	DATI IDENTIFICATIVI				DATI DI CLASSAMENTO				DATI DERIVANTI DA			
	Sezione Urbana	Foglio	Particella	Sub	Zona Cens.	Micro Zona	Categoria	Classe		Consistenza	Superficie Catastale	Rendita
1		28	1054	29			A/2	6	6 vani		Euro 619,75	VARIAZIONE NEL CLASSAMENTO del 24/03/2014 Pratica n. MT0026791 in atti dal 24/03/2014 VARIAZIONE DI CLASSAMENTO (n. 3231.1/2014)
Indirizzo	C.DA SERRA RIFUSA LOTTIZZ. GIADA - LOTTO 40 n. SNC Piano S1-T						Partita			Mod.58		
Notifica	Notifica effettuata con protocollo n. MT0028440 del 27/03/2014											
Annotazioni	di studio: classamento e rendita rettificati (d.m. 701/94)											

Situazione dell'unità immobiliare dal 12/04/2013

N.	DATI IDENTIFICATIVI				DATI DI CLASSAMENTO				DATI DERIVANTI DA			
	Sezione Urbana	Foglio	Particella	Sub	Zona Cens.	Micro Zona	Categoria	Classe		Consistenza	Superficie Catastale	Rendita
1		28	1054	29			A/2	6	5 vani		Euro 516,46	FRAZIONAMENTO E FUSIONE del 12/04/2013 Pratica n. MT0037016 in atti dal 12/04/2013 FRAZIONAMENTO E FUSIONE (n. 7141.1/2013)
Indirizzo	C.DA SERRA RIFUSA LOTTIZZ. GIADA - LOTTO 40 n. SNC Piano S1-T						Partita			Mod.58		
Notifica												

Visura storica per immobile Situazione degli atti informatizzati al 15/05/2023

Annotazioni

-classamento e rendita proposti (d.m. 701/94)

L'intestazione alla data della richiesta deriva dai seguenti atti:

Situazione degli intestati dal 18/10/2015

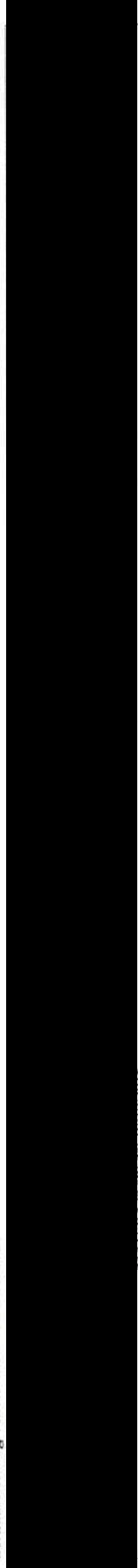

MATERIA in atti dal 19/10/2015

Situazione degli intestati dal 12/04/2013

N	DATI ANAGRAFICI	CODICE FISCALE	DIRITTI E ONERI REALI
1			

FRAZIONAMENTO E FUSIONE del 12/04/2013 Pratica n. MT0037016 in atti dal 12/04/2013 FRAZIONAMENTO E FUSIONE (n. 7141.1/2013)

Per ulteriori variazioni richiedere le visure storiche dei seguenti immobili soppressi, originari del precedente

Foglio 28 Particella 1054 Subalterno 6; Foglio 28 Particella 1054 Subalterno 18; Foglio 28 Particella 1054 Subalterno 23; Foglio 28 Particella 1054 Subalterno 24;

Visura telematica

Tributi speciali: Euro 0,90

* Codice Fiscale Validato in Anagrafe Tributaria.

** Si intendono escluse le "superfici di balconi, terrazzi e aree scoperte pertinenziali e accessorie, comunicanti o non comunicanti"
(cfr. Provvedimento del Direttore dell'Agenzia delle Entrate 29 marzo 2013).



**Agenzia del Territorio
CATASTO FABBRICATI
Ufficio Provinciale di
Matera**

Dichiarazione protocollo n. MT0037016 del 12/04/2013

Planimetria di u.i.u. in Comune di Matera

C.da Serra Rifusa Lottizz. Giada - Lotto 40

civ. SNC

Identificativi Catastali:

Sezione:

Foglio: 28

Particella: 1054

Subalterno: 29

Compilata da:

Pace Adamo

Iscritto all'albo:
Geometri

Prov. Matera

N. 01072

Scheda n. 1

Scala 1:200

PIANO TERRA

PIANO 1° SOTTOSTRADA

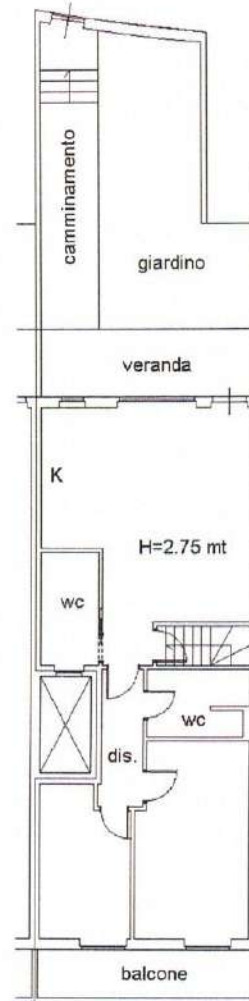
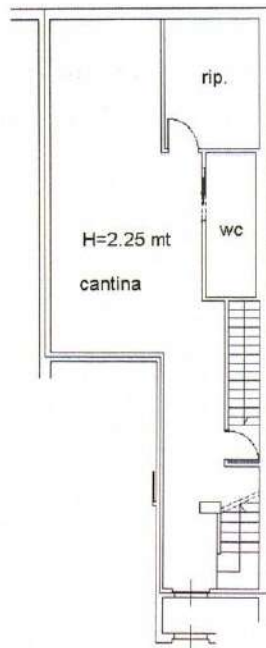

Ultima planimetria in atti





Direzione Provinciale di Matera
Ufficio Provinciale - Territorio
Servizi Catastali

Data: 16/05/2023 Ora: 10.39.31
Visura n.: T111970 Pag: 1

Visura storica per immobile

Situazione degli atti informatizzati al 16/05/2023

Dati della richiesta	Comune di MATERA (Codice:F052)
	Provincia di MATERA
Catasto Fabbricati	Foglio: 28 Particella: 1054 Sub.: 32

INTESTATI

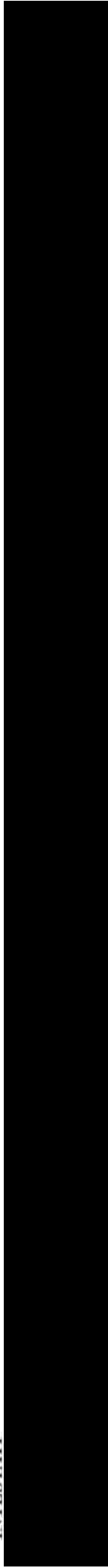

Unità immobiliare dal 09/11/2015

N.	DATI IDENTIFICATIVI				DATI DI CLASSAMENTO				DATI DERIVANTI DA			
	Sezione Urbana	Foglio	Particella	Sub	Zona Cens.	Micro Zona	Categoria	Classe		Consistenza	Superficie Catastale	Rendita
1		28	1054	32			C/6	7	35 m²	Totale: 40 m²	Euro 77,73	Variazione del 09/11/2015 - Inserimento in visura dei dati di superficie.
Indirizzo				VIA CADUTI DI NASSIRYA Piano S2								
Notifica				Notifica effettuata con protocollo n. MT0028440 del 27/03/2014				Partita		Mod.58		

Mappali Terreni Correlati
Codice Comune F052 - Foglio 28 - Particella 1054

Situazione dell'unità immobiliare dal 05/05/2015

N.	DATI IDENTIFICATIVI				DATI DI CLASSAMENTO				DATI DERIVANTI DA			
	Sezione Urbana	Foglio	Particella	Sub	Zona Cens.	Micro Zona	Categoria	Classe		Consistenza	Superficie Catastale	Rendita
1		28	1054	32			C/6	7	35 m²		Euro 77,73	VARIAZIONE TOPONOMASTICA del 05/05/2015 Pratica n. MT0067786 in atti dal 05/05/2015 VARIAZIONE DI TOPONOMASTICA (n. 37153.1/2015)
Indirizzo				VIA CADUTI DI NASSIRYA Piano S2								
Notifica				Notifica effettuata con protocollo n. MT0028440 del 27/03/2014				Partita		Mod.58		

Mappali Terreni Correlati
Codice Comune F052 - Foglio 28 - Particella 1054

NON OGGETTO DI ESECUZIONE
MA ACCESSIBILE/COLLEGATA
AL SUO: 29 OGGETTO DI ESECUZIONE

Visura storica per immobile

Situazione degli atti informatizzati al 16/05/2023

Situazione dell'unità immobiliare dal 24/03/2014

N.	DATI IDENTIFICATIVI					DATI DI CLASSAMENTO					DATI DERIVANTI DA	
	Sezione Urbana	Foglio	Particella	Sub	Zona Cens.	Micro Zona	Categoria	Classe	Consistenza	Superficie Catastale		Rendita
1		28	1054	32			C/6	7	35 m ²		Euro 77,73	VARIAZIONE NEL CLASSAMENTO del 24/03/2014 Pratica n. MT0026791 in atti dal 24/03/2014 VARIAZIONE DI CLASSAMENTO (n. 3231.1/2014)
Indirizzo C.DA SERRA RIFUSA LOTTIZZ. GIADA - LOTTO 40 Piano S2												
Notifica Notifica effettuata con protocollo n. MT0028440 del 27/03/2014												
Annotazioni di studio: classamento e rendita rettificati (d.m. 701/94) Mod.58												

Situazione dell'unità immobiliare dal 12/04/2013

N.	DATI IDENTIFICATIVI					DATI DI CLASSAMENTO					DATI DERIVANTI DA	
	Sezione Urbana	Foglio	Particella	Sub	Zona Cens.	Micro Zona	Categoria	Classe	Consistenza	Superficie Catastale		Rendita
1		28	1054	32			C/6	3	35 m ²		Euro 39,77	FRAZIONAMENTO E FUSIONE del 12/04/2013 Pratica n. MT0037016 in atti dal 12/04/2013 FRAZIONAMENTO E FUSIONE (n. 7141.1/2013)
Indirizzo C.DA SERRA RIFUSA LOTTIZZ. GIADA - LOTTO 40 Piano S2												
Notifica -classamento e rendita proposti (d.m. 701/94) Mod.58												
Annotazioni												

L'intestazione alla data della richiesta deriva dai seguenti atti:

Situazione degli intestati dal 18/10/2015

Visura storica per immobile

Situazione degli atti informatizzati al 16/05/2023

Situazione degli intestati dal 12/04/2013

Per ulteriori variazioni richiedere le visure storiche dei seguenti immobili soppressi, originari del precedente

Foglio 28 Particella 1054 Subalterno 6; Foglio 28 Particella 1054 Subalterno 18; Foglio 28 Particella 1054 Subalterno 23; Foglio 28 Particella 1054 Subalterno 24;

Visura telematica

Tributi speciali: Euro 0,90

* Codice Fiscale Validato in Anagrafe Tributaria.



Agenzia del Territorio
CATASTO FABBRICATI
Ufficio Provinciale di
Matera

Dichiarazione protocollo n. MT0037016del 12/04/2013

Planimetria di u.i.u. in Comune di Matera

C.da Serra Rifusa Lottizz. Giada - Lotto 40

Giv.

Identificativi Catastali:

Sezione:
Foglio: 28
Particella: 1054
Subalterno: 32

Compilata da:

Pace Adamo
Iscritto all'albo:
Geometri
Prov. Matera

N: 01072

Scheda n. 1

Scala 1:200

PIANO 2° SOTTOSTRADA



Ultima planimetria in atti

Data: 16/05/2023 - n. T114413 - Richiedente: FLRGPP57R09A942F

Totale schede: 1 - Formato di acquisizione: A4(210x297) - Formato stampa richiesto: A4(210x297)

ELABORATO PLANIMETRICO

Compilato da:
D'alessandro Luigi
Iscritto all'albo:
Geometri
Prov. Matera N. 01205

**Agenzia delle Entrate
CATASTO FABBRICATI
Ufficio Provinciale di
Matera**

Comune di Matera Protocollo n. MT0015642 del 23/02/2016
Sezione: Foglio: 28 Particella: 1054 Tipo Mappale n. del
Dimostrazione grafica dei subalterni Scala 1 : 500

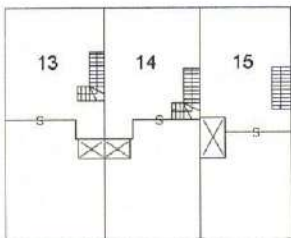

PIANO SECONDO

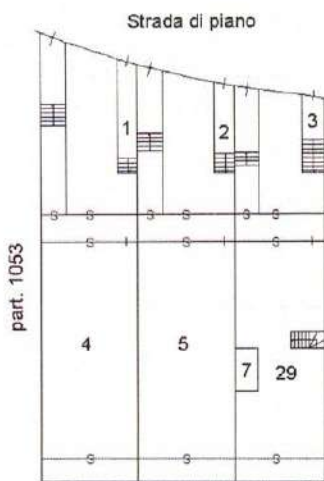

PIANO TERRA

part. 955

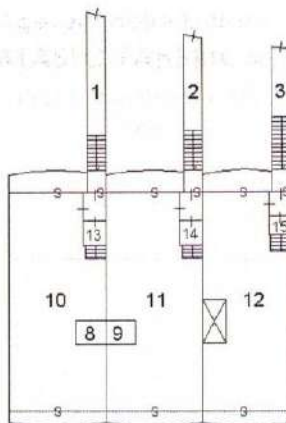

PIANO PRIMO

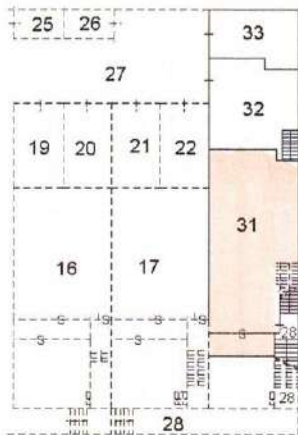

PIANO SECONDO SOTTOSTRADA

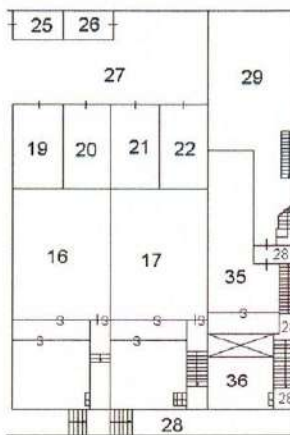

PIANO PRIMO SOTTOSTRADA



Ultima planimetria in atti



Visura storica per immobile

Situazione degli atti informatizzati al 15/05/2023

Dati della richiesta	Comune di MATERA (Codice:F052)
Catasto Fabbricati	Provincia di MATERA Foglio: 28 Particella: 1054 Sub.: 31

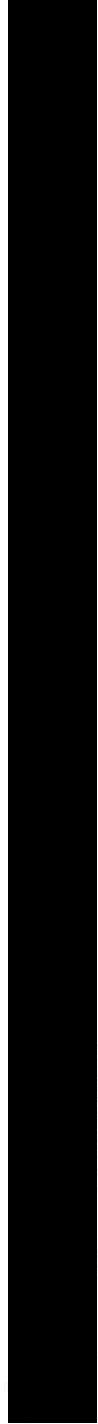

(1) Proprietà 1/1

Unità immobiliare dal 09/11/2015

N.	DATI IDENTIFICATIVI				DATI DI CLASSAMENTO				DATI DERIVANTI DA		
	Sezione Urbana	Foglio	Particella	Sub	Zona Cens.	Micro Zona	Categoria	Classe		Consistenza	Superficie Catastale Totale
1		28	1054	31			C/2	8	66 m²	Totale: 74 m²	Euro 334,04
Indirizzo	VIA CADUTI DI NASSIRYA n. SNC Piano S2										
Notifica	Notifica effettuata con protocollo n. MT0028440 del 27/03/2014				Partita		Mod.58				

Mappali Terreni Correlati
Codice Comune F052 - Foglio 28 - Particella 1054

Situazione dell'unità immobiliare dal 05/05/2015

N.	DATI IDENTIFICATIVI				DATI DI CLASSAMENTO				DATI DERIVANTI DA		
	Sezione Urbana	Foglio	Particella	Sub	Zona Cens.	Micro Zona	Categoria	Classe		Consistenza	Superficie Catastale
1		28	1054	31			C/2	8	66 m²		Euro 334,04
Indirizzo	VIA CADUTI DI NASSIRYA n. SNC Piano S2										
Notifica	Notifica effettuata con protocollo n. MT0028440 del 27/03/2014				Partita		Mod.58		VARIAZIONE TOPONOMASTICA del 05/05/2015 Pratica n. MT0067785 in atti dal 05/05/2015 VARIAZIONE DI TOPONOMASTICA (n. 37152.1/2015)		

Mappali Terreni Correlati
Codice Comune F052 - Foglio 28 - Particella 1054

Visura storica per immobile

Situazione degli atti informatizzati al 15/05/2023

Situazione dell'unità immobiliare dal 24/03/2014

N.	DATI IDENTIFICATIVI					DATI DI CLASSAMENTO					DATI DERIVANTI DA	
	Sezione Urbana	Foglio	Particella	Sub	Zona Cens.	Micro Zona	Categoria	Classe	Consistenza	Superficie Catastale		Rendita
1		28	1054	31			C/2	8	66 m ²		Euro 354,04	VARIAZIONE NEL CLASSAMENTO del 24/03/2014 Pratica n. MT0026791 in atti dal 24/03/2014 VARIAZIONE DI CLASSAMENTO (n. 3231.1/2014)
Indirizzo												
C.DA SERRA RIFUSA LOTTIZZ. GIADA - LOTTO 40 n. SNC Piano S2												
Notifica												
Notifica effettuata con protocollo n. MT0028440 del 27/03/2014												
Annotazioni												
di studio, classamento e rendita rettificati (d.m. 701/94)												
Mod.58												

Situazione dell'unità immobiliare dal 12/04/2013

N.	DATI IDENTIFICATIVI					DATI DI CLASSAMENTO					DATI DERIVANTI DA	
	Sezione Urbana	Foglio	Particella	Sub	Zona Cens.	Micro Zona	Categoria	Classe	Consistenza	Superficie Catastale		Rendita
1		28	1054	31			C/2	2	66 m ²		Euro 129,53	FRAZIONAMENTO E FUSIONE del 12/04/2013 Pratica n. MT0037016 in atti dal 12/04/2013 FRAZIONAMENTO E FUSIONE (n. 7141.1/2013)
Indirizzo												
C.DA SERRA RIFUSA LOTTIZZ. GIADA - LOTTO 40 n. SNC Piano S2												
Notifica												
-classamento e rendita proposti (d.m. 701/94)												
Annotazioni												
Mod.58												

L'intestazione alla data della richiesta deriva dai seguenti atti:

Situazione degli intestati dal 07/09/2017

DATI DERIVANTI DA	DIRITTI E ONERI REALI
Atto del 07/09/2017 Pubblico ufficiale PLASMATI MASSIMO Sede TURSJ (MT) Repertorio n. 5195 - COMPRAVENDITA Rettifica la trasc. n.6512/2015 Nota presentata con Modello Unico n. 6094.1/2017 Reparto PI di MATERA in atti dal 13/09/2017	(1) Proprietà 1/1

Situazione degli intestati dal 07/09/2017

DATI DERIVANTI DA	DIRITTI E ONERI REALI
	(1) Proprietà 1/1 fino al 07/09/2017

Visura storica per immobile Situazione degli atti informatizzati al 15/05/2023

DATI DERIVANTI DA	RETIFICAZIONE ALL'ATTUALITA' del 07/09/2017 Pubblico ufficiale PLASMATI MASSIMO Sede TURSÌ (MT) Repertorio n. 5195 - Trascrizione n. 6094/2017 Reparto PI di MATERA in atti dal 13/09/2017
-------------------	--

Situazione degli intestati dal 18/10/2015

N.	DATI ANAGRAFICI	CODICE FISCALE	DIRITTI E ONERI REALI
			(1) Proprietà 1/1 fino al 07/09/2017
	certificata dalla trasc. n.6094/2017 Nota presentata con Modello		

Unico n. 6512.1/2015 Reparto PI di MATERA in atti dal 19/10/2015

Situazione degli intestati dal 12/04/2013

N.	DATI ANAGRAFICI	CODICE FISCALE	DIRITTI E ONERI REALI
I			(1) Proprietà 1/1 fino al 18/10/2015
DATI			FE (n. 7141.1/2013)

Per ulteriori variazioni richiedere le visure storiche dei seguenti immobili soppressi, originari del precedente

Foglio 28 Particella 1054 Subalterno 6; Foglio 28 Particella 1054 Subalterno 18; Foglio 28 Particella 1054 Subalterno 23; Foglio 28 Particella 1054 Subalterno 24;

Visura telematica

Tributi speciali: Euro 0,90

* Codice Fiscale Validato in Anagrafe Tributaria.

**Agenzia del Territorio
CATASTO FABBRICATI
Ufficio Provinciale di
Matera**

Dichiarazione protocollo n. MT0037016 del 12/04/2013

Planimetria di u.i.u. in Comune di Matera

C.da Serra Rifusa Lottizz. Giada - Lotto 40

civ. SNC

Identificativi Catastali:

Sezione:

Foglio: 28

Particella: 1054

Subalterno: 31

Compilata da:

Pace Adamo

Iscritto all'albo:

Geometri

Prov. Matera

N. 01072

Scheda n. 1

Scala 1:200

PIANO 2° SOTTOSTRADA

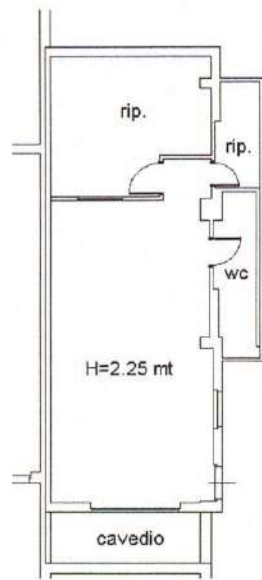

Ultima planimetria in atti

Data: 05/11/2022 - n. T47706 - Richiedente: FLRGPP57R09A942F

Totale schede: 1 - Formato di acquisizione: A4(210x297) - Formato stampa richiesto: A4(210x297)