

MODULARIO  
F. - rig. rend. - 487



MINISTERO DELLE FINANZE  
DIREZIONE GENERALE DEL CATASTO E DEI SERVIZI TECNICI ERARIALI

MOD. B (Nuovo Catasto Edilizio Urbano)

Lire  
150

# NUOVO CATASTO EDILIZIO URBANO

(R. DECRETO-LEGGE 13 APRILE 1939, N. 652)

STRADA DI PIANO DI ZONA - LOCALITA' A.E.G.P.

Planimetria dell'immobile situato nel Comune di POLLENA TROCCHIA - NA - Via MASSERIA DE CAROLIS LOTTO 12.

Ditta COOPERATIVA EDILIZIA del REGIONE CAMPANIA NAPOLI 349

Allegata alla dichiarazione presentata all'Ufficio Tecnico Erariale di NAPOLI

PIANO TERZO  
SUB. 26 (Int. 5)  
H = mt. 2.70

**SOVRAPPOSIZIONE  
RILIEVO/CATASTALE**

RILIEVO

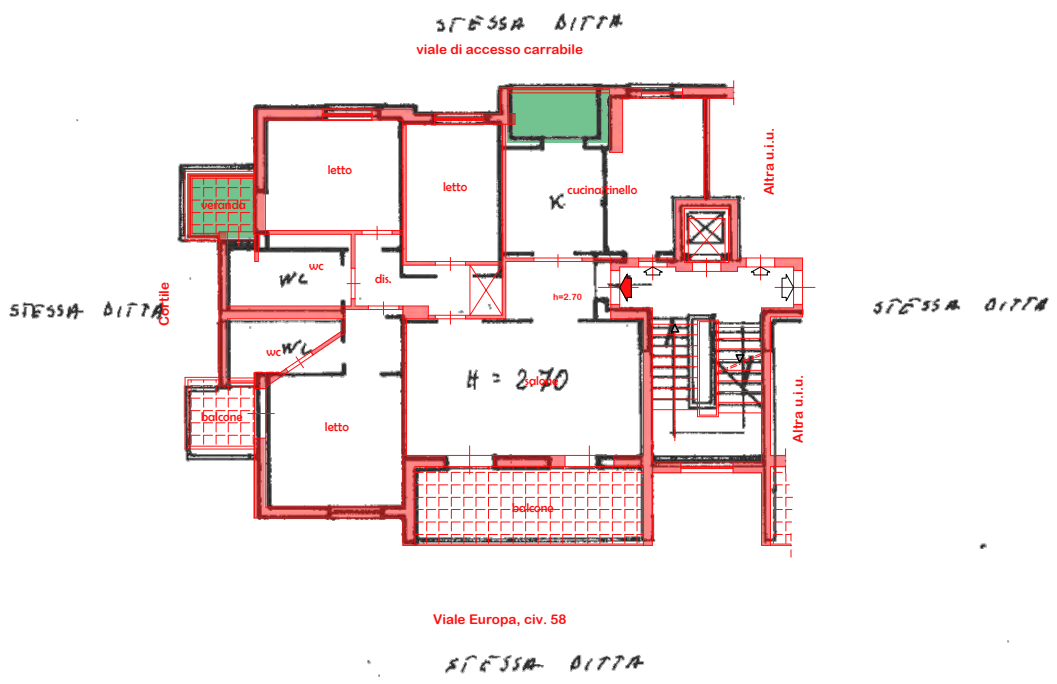

92-272-26

ORIENTAMENTO



SCALA DI I. 200

SPAZIO RISERVATO PER LE ANNOTAZIONI D'UFFICIO

DATA  
PROT. N°

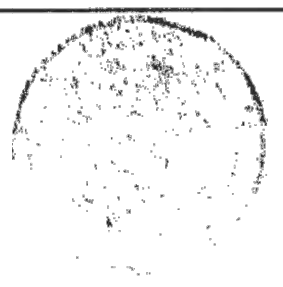

Compilata dal DOTT. ARCHITETTO  
ROBERTO FERRARA  
(Titolo, nome e cognome del tecnico)  
Iscritto all'Albo degli ARCHITETTI  
della Provincia di NAPOLI  
DATA 23/07/1987  
Firma: [Signature]

Catasto dei Fabbricati - Situazione al 12/07/2023 - Comune di POLLENA TROCCHIA(G795) - < Foglio 2 - Particella 272 - Subalterno 26 >  
STRADA DI PIANO DI ZONA Scala A Interno 5 Piano 3  
item 01

Mod. A (Nuovo Catasto Edilizio Urbano)

MODULARIO  
F. ng. cond. 498



MINISTERO DELLE FINANZE  
DIREZIONE GENERALE DEL CATASTO E DEI SERVIZI TECNICI ERARIALI

Lire  
300

NUOVO CATASTO EDILIZIO URBANO  
(U. DECRETO-LEGGE 18 APRILE 1968, N. 642)

Planimetria dell'immobile situato nel Comune di POLLENA TROCCHIA Via STRADA DI PIAHO DI ZONA 204A LOC. PIAHO

Ditta COOPERATIVA EDILIZIA S.R.L. REGIONE CAMPANIA NAPOLI 349

Allegata alla dichiarazione presentata all'Ufficio Tecnico Erariale di NAPOLI

LOTTO 12-EDIFICIO 1

PIAHO INTERRATO  
SUB 72  
H: 3.00 m

SOVRAPPOSIZIONE  
RILIEVO/CATASTALE

RILIEVO

*Linea foglio*

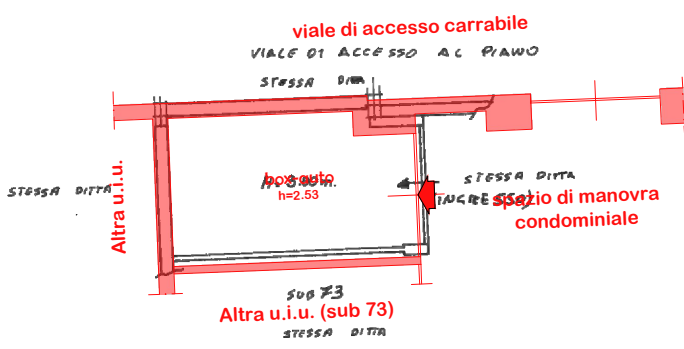

ORIENTAMENTO



SCALA DI 1:100

| SPAZIO RISERVATO PER LE ANNOTAZIONI D'UFFICIO |                |
|---|----------------|
| DATA  |                |
| PROT. N°                                      | 2<br>342<br>72 |

Compilata dal \_\_\_\_\_  
(Titolo, nome e cognome del tecnico)

Iscritto all'Albo de \_\_\_\_\_  
della Provincia di \_\_\_\_\_

DATA: \_\_\_\_\_

Firma: \_\_\_\_\_

Ultima planimetria in atti

linea 01  
Catasto dei Fabbricati - Situazione al 12/07/2023 - Comune di POLLENA TROCCHIA(G795) - < Foglio 2 - Particella 272 - Subalterno 72 >  
STRADA DI PIAHO DI ZONA Piano S1