

STRALCIO AEREOFOGRAMETRICO



STRALCIO CATASTALE SEZ. G FOGLIO 8 MAPP. 549



PIANTA PIANO TERRA

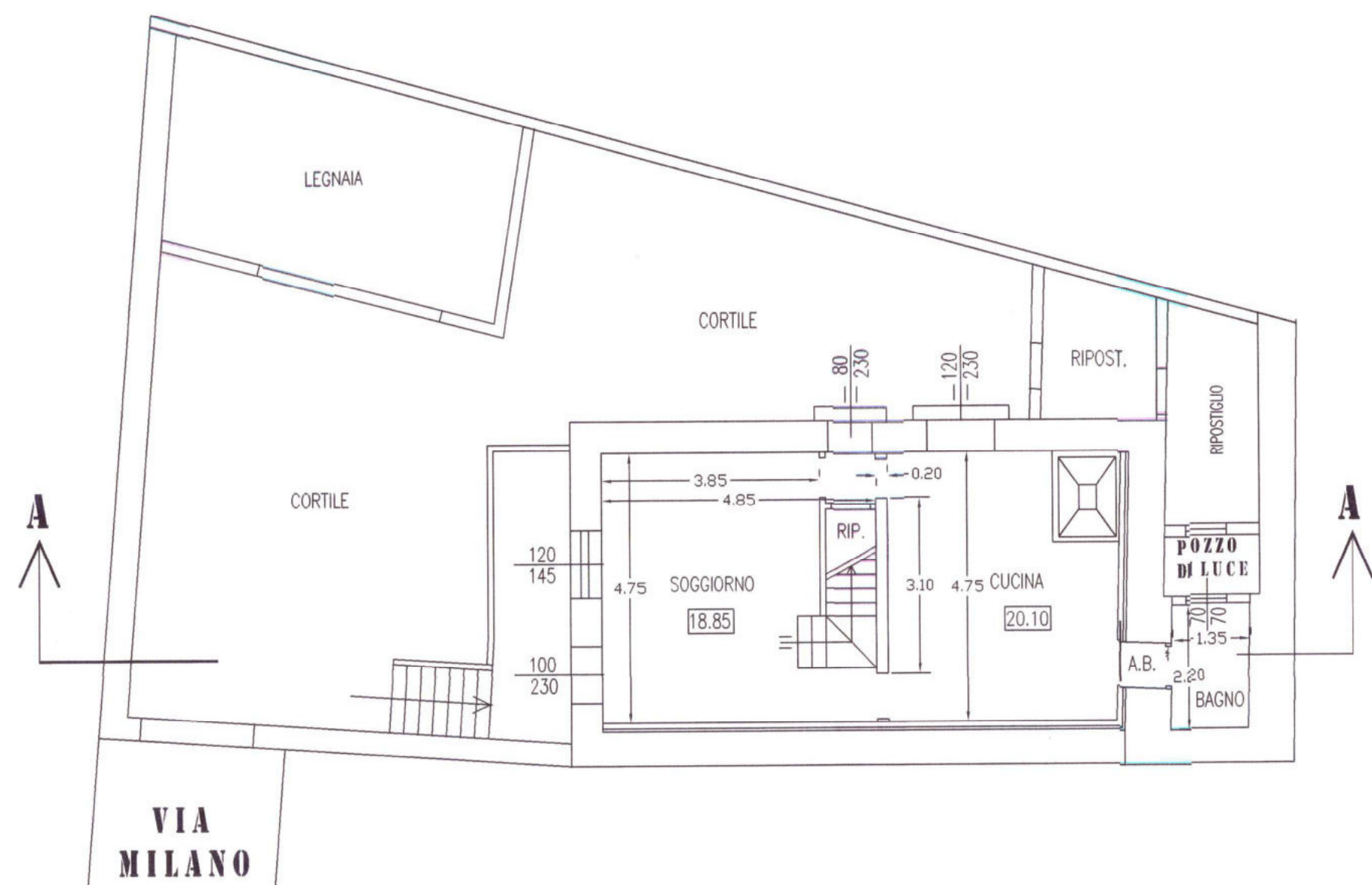

PIANTA PIANO PRIMO

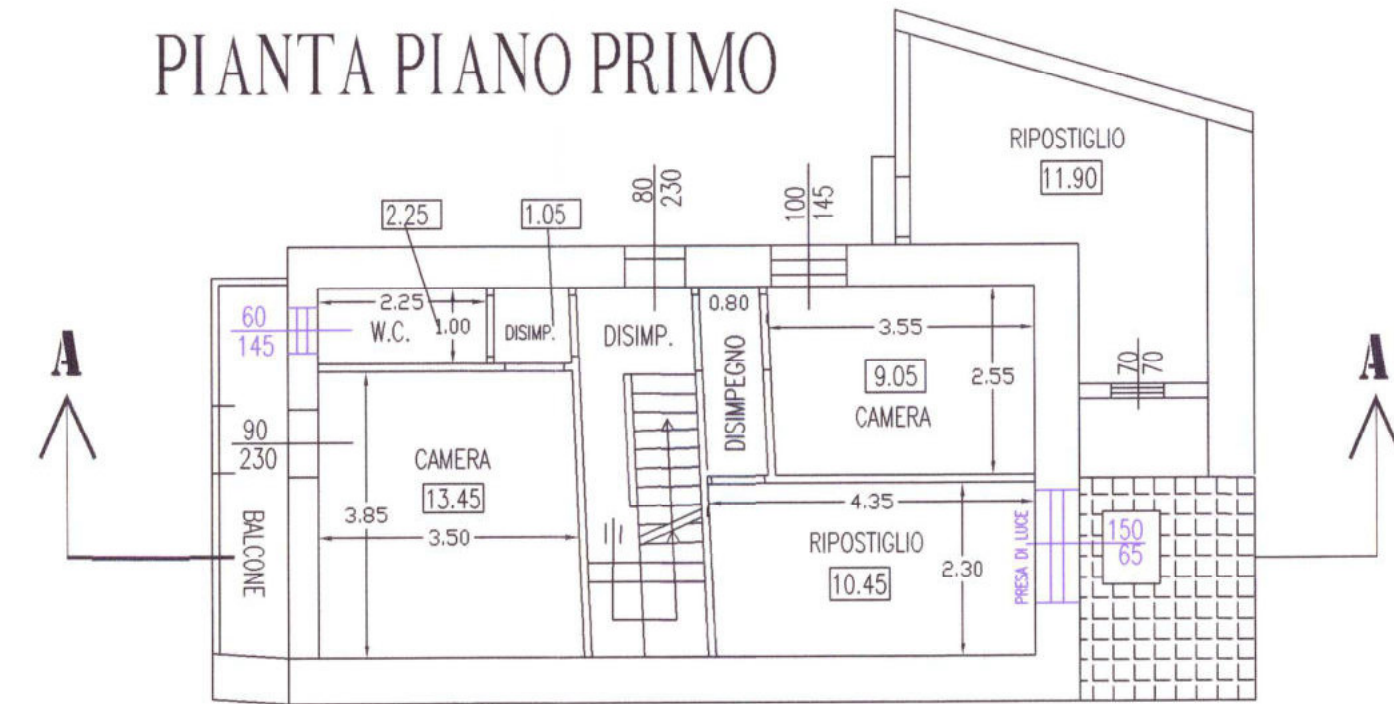

PIANTA PIANO SECONDO

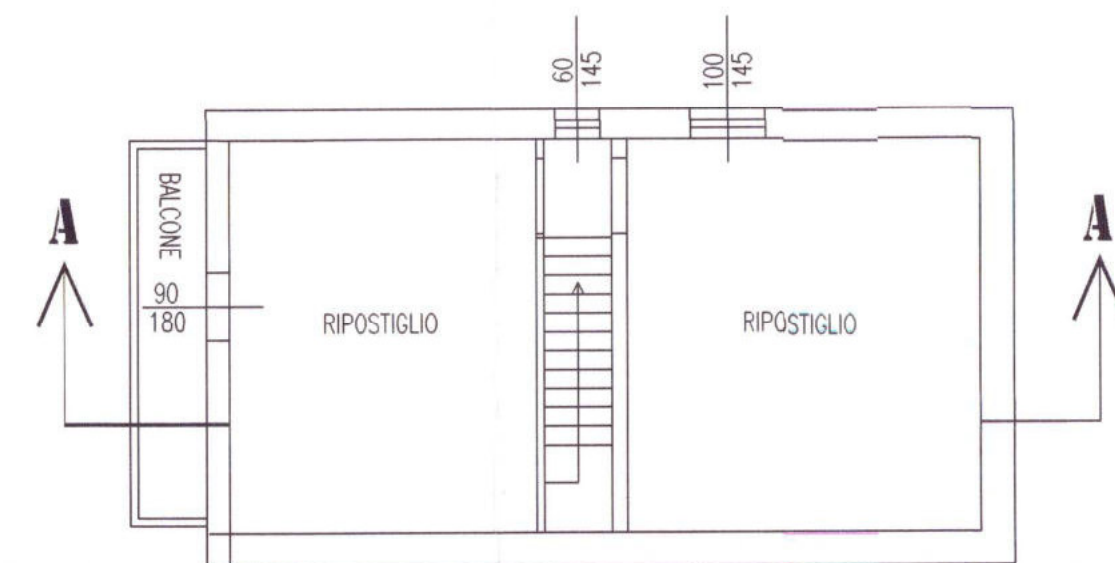

PIANTA PIANO COPERTURA

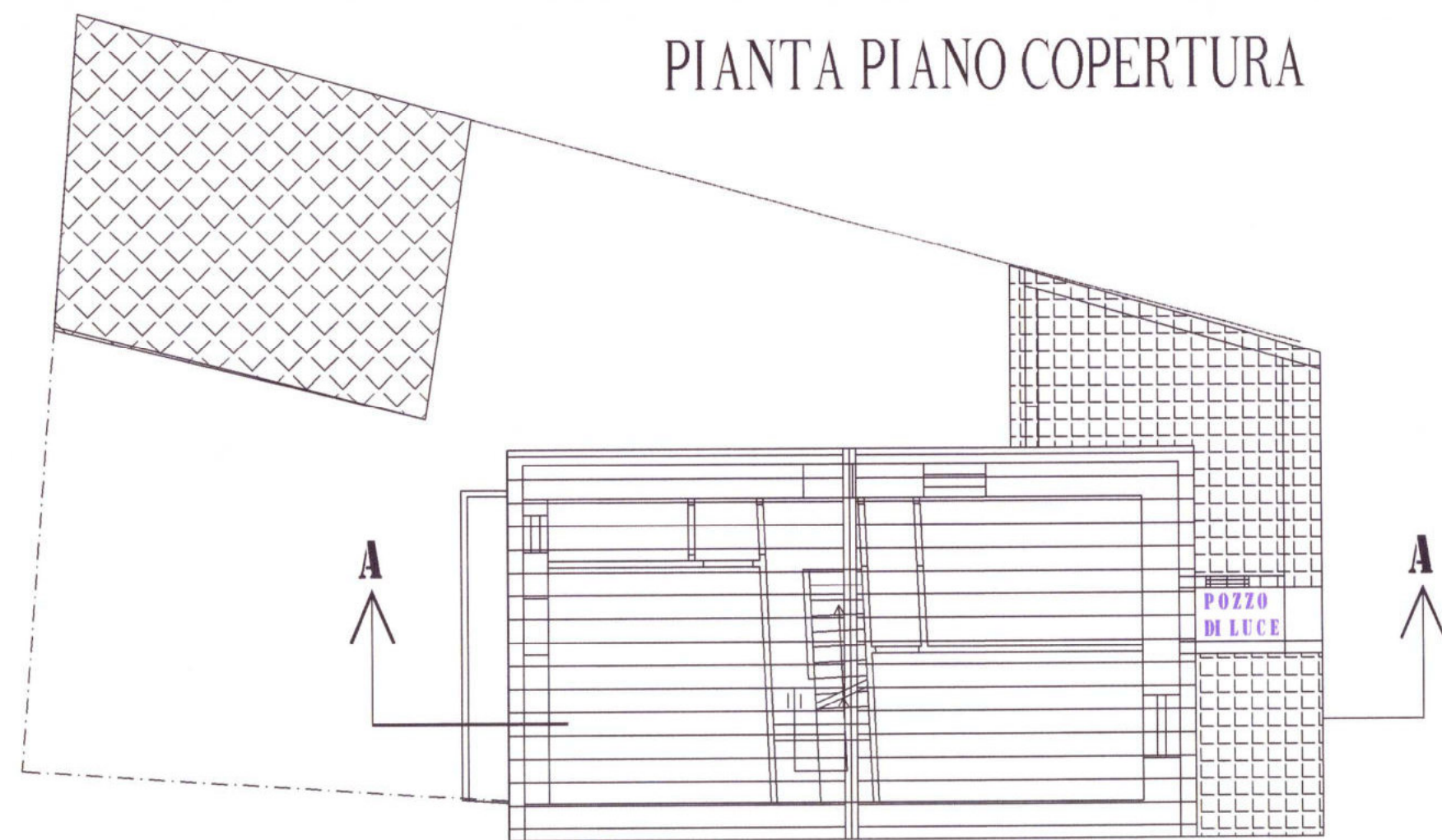

SEZIONE A-A

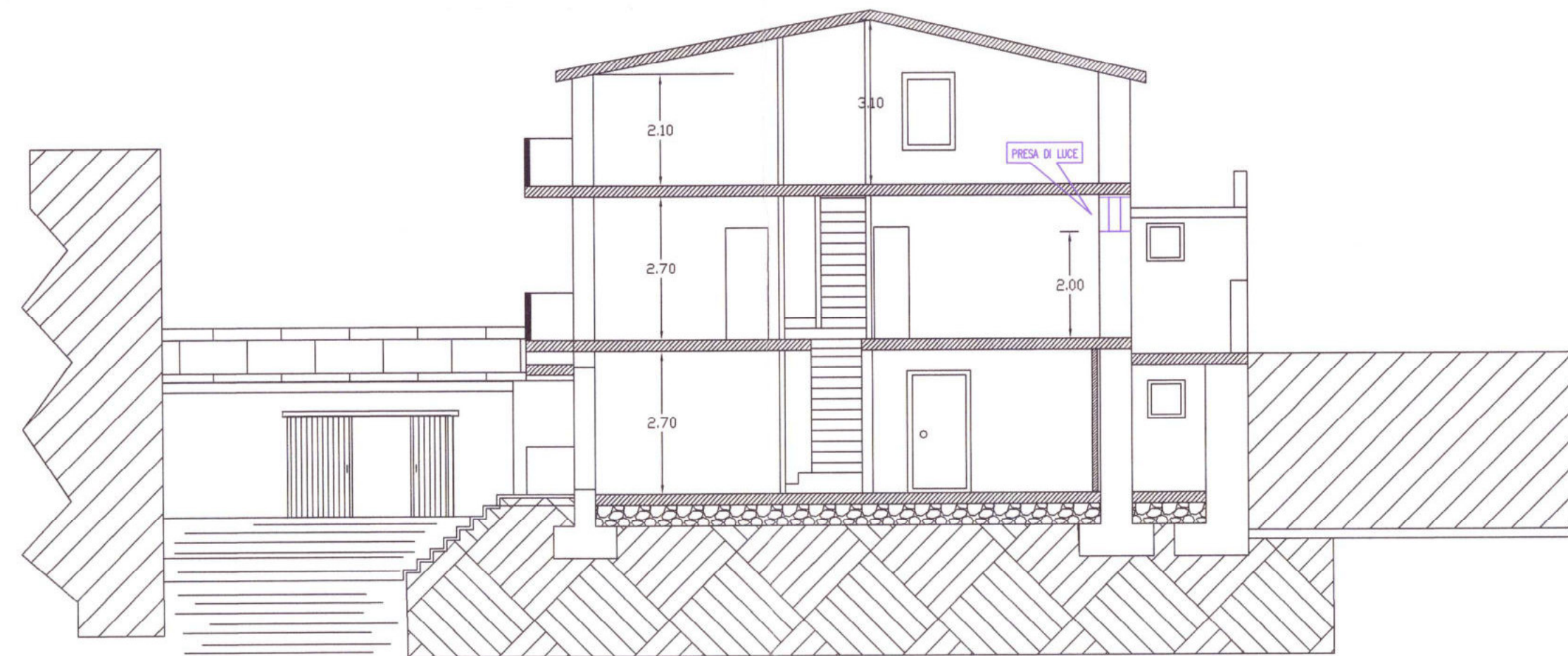

PROSPETTO LATERALE SINISTRO



PROSPETTO PRINCIPALE

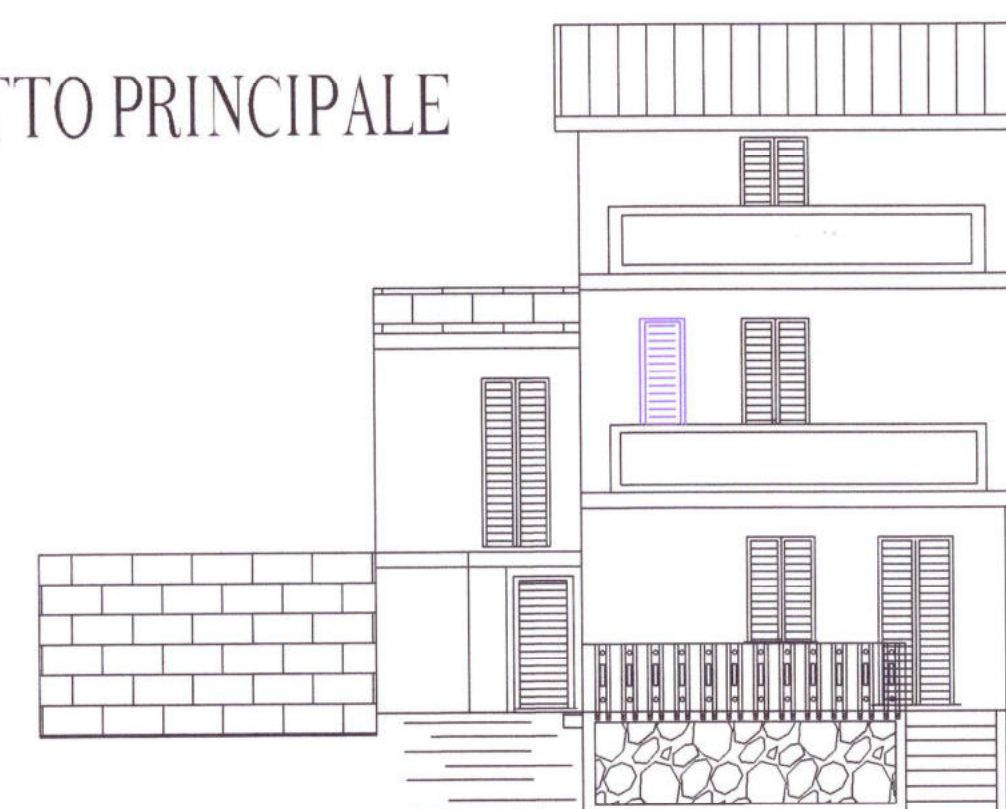

PROSPETTO POSTERIORE

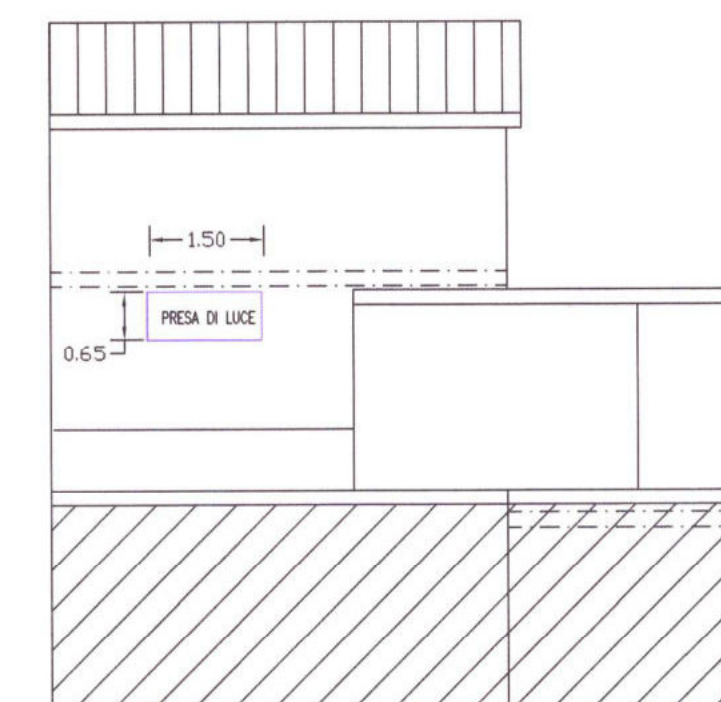

COMUNE DI ARBUS

PROVINCIA M. CAMPIDANO

STUDIO TECNICO

Geometra Enrico ATZENI

Via Repubblica n. 31 09031 Arbus (VS)

0709756068 - 3479340297

OGGETTO: PROGETTO DI RISTRUTTURAZIONE E RISANAMENTO DI UN FABBRICATO RESIDENZIALE UNIFAMILIARE UBICATO NEL CENTRO URBANO IN VIA MILANO N. 31

UFFICIO TECNICO

VISTO: APPROVATO DALLA COMMISS. EDILIZIA NELLA RIUNIONE DEL 16.02.2009 ALLEGATO ALLA AUTORIZZ. N° 22/09 DEL 16/2/2009

IL PROFESSIONISTA

Geom. Enrico ATZENI
GEOMETRI CAGLIARI
ATZENI
Geometra
n° 2076

COMMITTENTE



TAVOLA N. 2
STRALCIO AEROFOTO PIANTE
SEZIONE PROSPETTI

SITUAZIONE FUTURA

REDATTO
NOVEMBRE 2008