

**Agenzia delle Entrate
CATASTO FABBRICATI
Ufficio Provinciale di
Napoli**

Dichiarazione protocollo n. NA0144282 del 29/07/2020

Planimetria di u.i.u. in Comune di San Paolo Bel Sito

Via Di Livardi

civ. 23

Identificativi Catastali:

Sezione:

Foglio: 4

Particella: 30

Subalterno: 9

Compilata da:

Sarpi Montella Massimo

Iscritto all'albo:

Ingegneri

Prov. Napoli

N. 11064

Scheda n. 1

Scala 1:200

**SOVRAPPOSIZIONE
RILIEVO/CATASTALE**

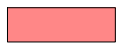

RILIEVO

PIANTA PIANO TERRA

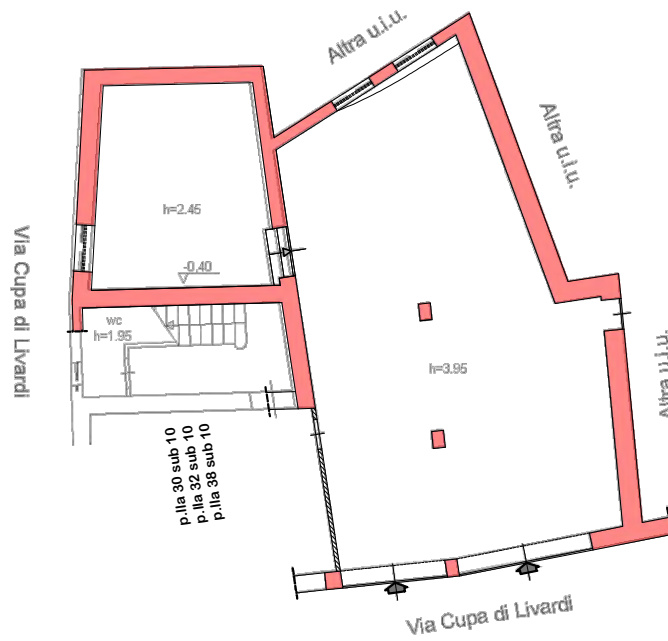

Catasto dei Fabbricati - Situazione al 24/08/2020 - Comune di SAN PAOLO BEL SITO (1073) - < Foglio: 4 - Particella: 30 - Subalterno: 9 >
VIA MARCHESE DI LIVARDI n. 23 piano: T-S1;

Ultima planimetria in atti

Data: 24/08/2020 - n. T176601 - Richiedente: SRPMSM63M04L845E

Totale schede: 1 - Formato di acquisizione: A4(210x297) - Formato stampa richiesto: A4(210x297)

**Agenzia delle Entrate
CATASTO FABBRICATI
Ufficio Provinciale di
Napoli**

Dichiarazione protocollo n. NA0144282 del 29/07/2020
Planimetria di u.i.u. in Comune di San Paolo Bel Sito
Via Di Livardi civ. 23

Identificativi Catastali:
Sezione:
Foglio: 4
Particella: 30
Subalterno: 10

Compilata da:
Sarpi Montella Massimo
Iscritto all'albo:
Ingegneri
Prov. Napoli N. 11064

Scheda n. 1 Scala 1:200

**SOVRAPPOSIZIONE
RILIEVO/CATASTALE**

 **RILIEVO**

PIANTA PIANO TERRA

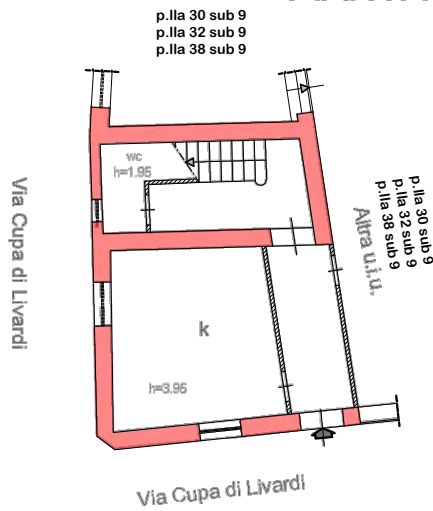

PIANTA PIANO PRIMO

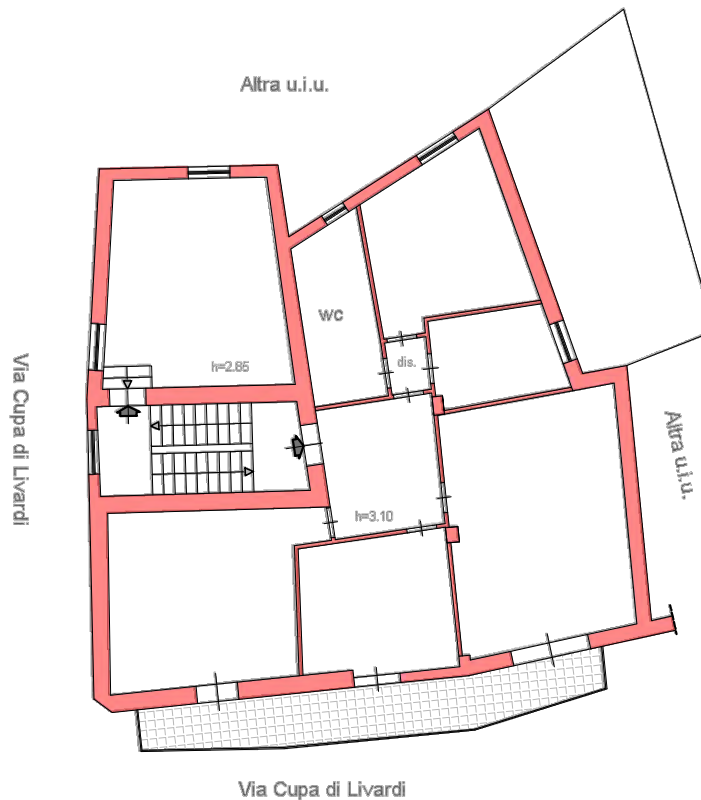

Catasto dei Fabbricati - Situazione al 24/08/2020 - Comune di SAN PAOLO BEL SITO (1073) - < Foglio: 4 - Particella: 30 - Subalterno: 10 >
VIA MARCHESE DI LIVARDI n. 23 piano: T-1;